



ข้อมูลสารสนเทศด้านการศึกษาของจังหวัดน่าน ปีการศึกษา 2567

(ข้อมูล ณ วันที่ 10 มิถุนายน 2567) ระยะที่ 2



สำนักงานศึกษาธิการจังหวัดน่าน
สำนักงานปลัดกระทรวงศึกษาธิการ กระทรวงศึกษาธิการ

คำนำ

สำนักงานศึกษาธิการจังหวัดน่าน สังกัดสำนักงานปลัดกระทรวงศึกษาธิการ กระทรวงศึกษาธิการ เป็นหน่วยงานที่จัดตั้งขึ้นตามคำสั่งหัวหน้าคณะรักษาความสงบแห่งชาติ ที่ ๑๙/๒๕๖๐ เรื่อง การปฏิรูปการศึกษา ในส่วนภูมิภาคของกระทรวงศึกษาธิการ ลงวันที่ ๓ เมษายน พ.ศ. ๒๕๖๐ ข้อ ๑๑ เพื่อปฏิบัติราชการตามอำนาจหน้าที่ นโยบาย และแผนยุทธศาสตร์ของส่วนราชการต่าง ๆ ที่มีนโยบาย และให้มีอำนาจหน้าที่ในเขตจังหวัด (๔) จัดระบบส่งเสริม และประสานงานเครือข่ายข้อมูลสารสนเทศและเทคโนโลยีดิจิทัลเพื่อการศึกษา ประกอบกับ ประกาศสำนักงานปลัดกระทรวงศึกษาธิการ เรื่อง การแบ่งหน่วยงานภายในสำนักงานศึกษาธิการจังหวัด สังกัดสำนักงานปลัดกระทรวงศึกษาธิการ ลงวันที่ ๒๘ เมษายน ๒๕๖๖ ในการเป็นศูนย์กลางข้อมูลการศึกษาระดับ จังหวัด ด้วยนั้น

สำนักงานศึกษาธิการจังหวัดน่านร่วมกับหน่วยงานทางการศึกษาและเครือข่ายการมีส่วนร่วม ด้านการศึกษาจังหวัดน่าน ได้ร่วมกันจัดทำข้อมูลสารสนเทศด้านการศึกษาของจังหวัดน่าน ปีการศึกษา ๒๕๖๗ (ข้อมูล ณ วันที่ ๑๐ มิถุนายน ๒๕๖๗) ระยะที่ ๒ ฉบับนี้ขึ้น เพื่อนำไปใช้ในการบริหารและจัดการศึกษา และขอขอบคุณคณะทำงานทุกท่านที่ได้ร่วมดำเนินการ และหวังเป็นอย่างยิ่งว่าเอกสารข้อมูลสารสนเทศด้านการศึกษา ฉบับนี้จะเป็นประโยชน์ต่อหน่วยงานทางการศึกษาและทุกภาคส่วน ในการนำไปใช้เป็นข้อมูลในส่วนที่เกี่ยวข้อง ในการประกอบการวางแผนงานต่างๆ ให้มีประสิทธิภาพ เกิดประสิทธิผลและบรรลุตามเป้าหมายตามที่กำหนดต่อไป

สำนักงานศึกษาธิการจังหวัดน่าน

สิงหาคม ๒๕๖๗

สารบัญ

	หน้า
คำนำ	ก
สารบัญ	ข
อักษรย่อ	ค-ง
ส่วนที่ ๑ ข้อมูลจังหวัดน่าน	๑-๖
ส่วนที่ ๒ ข้อมูลสำนักงานศึกษาธิการจังหวัดน่าน	๗-๑๔
ส่วนที่ ๓ ข้อมูลด้านการศึกษาจังหวัดน่าน	๑๕-๑๐๔
ส่วนที่ ๔ ข้อมูลการขับเคลื่อนการจัดการศึกษาของหน่วยงานทางการศึกษาในพื้นที่ จังหวัดน่าน ประจำปีงบประมาณ พ.ศ. ๒๕๖๗	๑๐๕-๑๑๗
ภาคผนวก	
คณะทำงานบริหารจัดการข้อมูลสารสนเทศด้านการศึกษาจังหวัดน่าน ประจำปี พ.ศ. ๒๕๖๗	๑๑๘
คณะผู้จัดทำ	

อักษรย่อ

คำ/ข้อความที่ย่อ	คำอธิบาย
มท.	กระทรวงมหาดไทย
อปท.	องค์กรปกครองส่วนท้องถิ่น
อบต.	องค์การบริหารส่วนตำบล
ศธ.	กระทรวงศึกษาธิการ
สพฐ.	สำนักงานคณะกรรมการการศึกษาขั้นพื้นฐาน
สพป.น่าน เขต ๑	สำนักงานเขตพื้นที่การศึกษาประถมศึกษาน่าน เขต ๑
สพป.น่าน เขต ๒	สำนักงานเขตพื้นที่การศึกษาประถมศึกษาน่าน เขต ๒
สพม.น่าน	สำนักงานเขตพื้นที่ศึกษามัธยมศึกษา น่าน
สช.	สำนักงานคณะกรรมการส่งเสริมการศึกษาเอกชน
สกร.	สำนักงานส่งเสริมการเรียนรู้ประจำจังหวัดน่าน
สศศ.	สำนักบริหารงานการศึกษาพิเศษ
อว.	กระทรวงการอุดมศึกษา วิทยาศาสตร์ วิจัยและนวัตกรรม
สอศ.	สำนักงานคณะกรรมการการอาชีวศึกษา
พศ.	สำนักงานพระพุทธศาสนาแห่งชาติ
พม.	สำนักงานพัฒนาสังคมและความมั่นคงของมนุษย์จังหวัดน่าน
ตชด.	ตำรวจตระเวนชายแดน
ป.๖	ชั้นประถมศึกษาปีที่ ๖
ม.๑	ชั้นมัธยมศึกษาปีที่ ๑
ม.๒	ชั้นมัธยมศึกษาปีที่ ๒
ม.๓	ชั้นมัธยมศึกษาปีที่ ๓
ม.๔	ชั้นมัธยมศึกษาปีที่ ๔
ม.๕	ชั้นมัธยมศึกษาปีที่ ๕
ม.๖	ชั้นมัธยมศึกษาปีที่ ๖
ม.ต้น	ชั้นมัธยมศึกษาตอนต้น (ม.๑- ม.๓)
ม.ปลาย	ชั้นมัธยมศึกษาตอนปลาย (ม.๔- ม.๖)
ปวช.	ประกาศนียบัตรวิชาชีพ
ปวส.	ประกาศนียบัตรวิชาชีพชั้นสูง
ทร.๑๔	ทะเบียนราษฎรไทย
O-NET	Ordinary National Educational Test การทดสอบทางการศึกษาระดับชาติด้านขั้นพื้นฐาน
NT	National Test การทดสอบความสามารถพื้นฐานของผู้เรียนระดับชาติ
V-NET	vocational National Educational Test การทดสอบทางการศึกษาระดับชาติด้านอาชีวศึกษา

อักษรย่อ

(ต่อ)

คำ/ข้อความที่ย่อ	คำอธิบาย
N-NET	Non-Formal National Educational Test การทดสอบทางการศึกษาระดับชาติด้านการศึกษานอกระบบโรงเรียน
สนง.	สำนักงาน
มทร.ล้านนา น่าน	มหาวิทยาลัยเทคโนโลยีราชมงคลล้านนา น่าน
ม.	มหาวิทยาลัย
ว.	วิทยาลัย
ศกศ.นน.	ศูนย์การศึกษาพิเศษประจำจังหวัดน่าน
รร.รปค.๕๖	โรงเรียนราชประชานุเคราะห์ ๕๖ จังหวัดน่าน
รร.นน.ป.	โรงเรียนน่านปัญญานุกูล
รร.	โรงเรียน



ส่วนที่ ๑ ข้อมูลจังหวัดน่าน

๑. ผู้ว่าราชการจังหวัดน่าน นายชัยณรงค์ วงศ์ใหญ่

๒. คำขวัญของจังหวัดน่าน

“แข่งเรือลือเลื่อง เมืองงาช้างดำ จิตรกรรมวัดภูมินทร์ แดนดินส้มสีทอง เรืองรองพระธาตุแช่แห้ง”



ชมข้อมูลที่เว็บไซต์ สำนักงานวัฒนธรรมจังหวัดน่าน

<https://www.mculture.go.th>



ชมข้อมูลที่เว็บไซต์ พิพิธภัณฑ์สถานแห่งชาติ น่าน

<https://www.finearts.go.th/nanmuseum>



ชมข้อมูลที่เว็บไซต์ กลุ่มเผยแพร่และประชาสัมพันธ์ กรมศิลปากร

<https://www.finearts.go.th/promotion>



ชมข้อมูลที่เว็บไซต์ ประกาศกรมทรัพย์สินทางปัญญา วันที่ ๑๘ กันยายน พ.ศ.

<https://www.ipthailand.go.th/images>



ชมข้อมูลที่เว็บไซต์ สำนักงานการท่องเที่ยวและกีฬาจังหวัดน่าน

<https://nantourism.go.th>

๓. ตราประจำจังหวัด



๔. ที่ตั้งและอาณาเขต

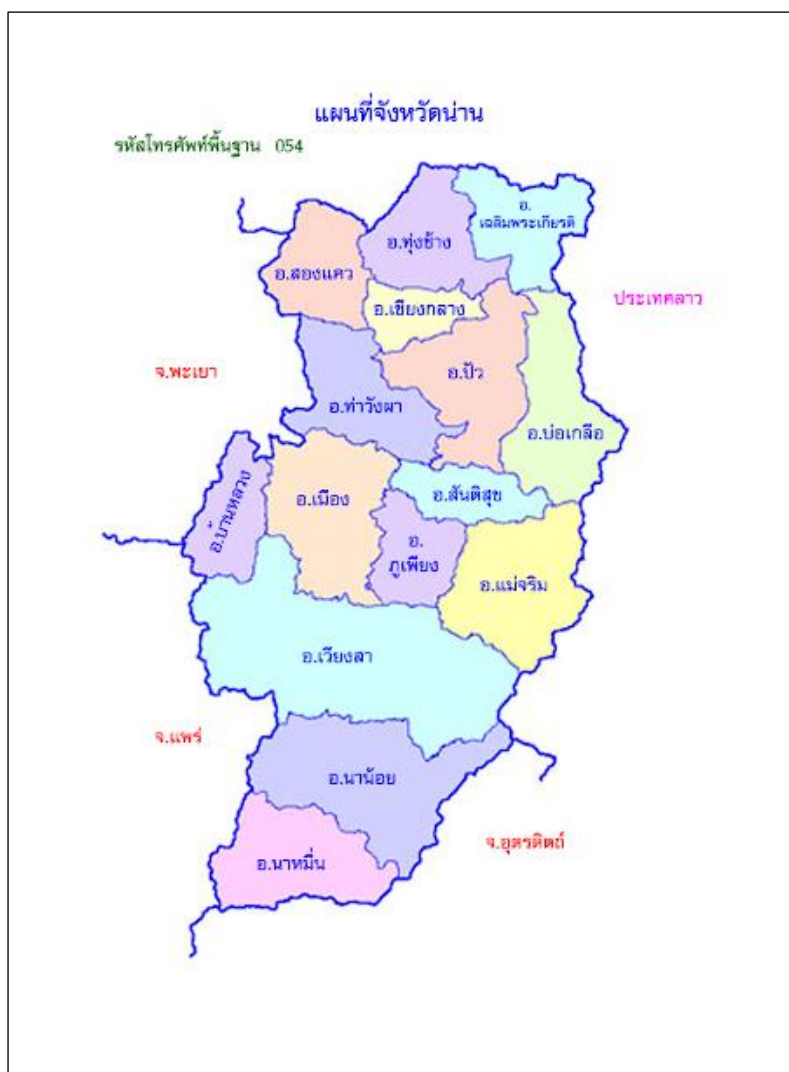

จังหวัดน่าน เป็นจังหวัดชายแดนทางภาคเหนือตอนบนของประเทศไทย ตั้งอยู่ระหว่างละติจูดที่ ๑๗ องศา ๘๙ ลิปดาเหนือ ถึงละติจูดที่ ๑๙ องศา ๓๗ ลิปดาเหนือ และระหว่างลองจิจูดที่ ๑๐๐ องศา ๒๔

ข้อมูลสารสนเทศด้านการศึกษาของจังหวัดน่านปีการศึกษา ๒๕๖๗ (ข้อมูล ๑๐ มิถุนายน ๒๕๖๗) ระยะเวลา ๒

ลิปดาตะวันออก ถึงลองจิจูดที่ ๑๐๑ องศา ๖ ลิปดาตะวันออกและอยู่ห่างจากกรุงเทพมหานคร ประมาณ ๖๖๘ กิโลเมตร และมีอาณาเขตติดต่อกับจังหวัด และประเทศใกล้เคียง ดังนี้

ทิศเหนือ ประกอบด้วย อำเภอเชียงกลาง อำเภอปัว อำเภอทุ่งช้าง อำเภอเฉลิมพระเกียรติอำเภอ ป่อเกลือ มีพื้นที่ติดต่อกับแขวงไชยบุรี (สปป.ลาว)

ทิศตะวันออก ประกอบด้วย อำเภอภูเพียง อำเภอสันติสุข อำเภอแม่จริมมีพื้นที่ติดต่อกับแขวงไชยบุรี (สปป.ลาว)

ทิศใต้ ประกอบด้วย อำเภอนาน้อย อำเภอนาหมื่น มีพื้นที่ติดต่อกับจังหวัดอุตรดิตถ์ อำเภอนาน้อย มีพื้นที่ติดต่อกับจังหวัดแพร่ อำเภอเวียงสา มีพื้นที่ติดต่อกับจังหวัดแพร่

ทิศตะวันตก ประกอบด้วย อำเภอบ้านหลวง มีพื้นที่ติดต่อกับอำเภอเชียงม่วนจังหวัดพะเยา อำเภอท่าวังผา มีพื้นที่ติดกับอำเภอปง จังหวัดพะเยา อำเภอสองแคว มีพื้นที่ติดต่อกับอำเภอเชียงคำ จังหวัดพะเยา

จังหวัดน่านมีจุดผ่านแดนสากล ๑ จุด คือ ด่านบ้านห้วยโก๋น อำเภอเฉลิมพระเกียรติ ด้านตรงข้าม ของ สปป.ลาว คือ บ้านน้ำเงิน เมืองเงิน แขวงไชยบุรี (ด่านสากล) และจุดผ่อนปรนด่านบ้านใหม่ชนแดน อำเภอสองแคว และบ้านห้วยสะแตง อำเภอทุ่งช้าง กับเมืองเชียงฮ่อน แขวงไชยบุรี สปป.ลาว

๕. ลักษณะภูมิประเทศ

จังหวัดน่าน มีพื้นที่ทั้งสิ้นประมาณ ๗.๕๘ ล้านไร่ โดยพื้นที่ส่วนใหญ่เป็นภูเขาถึงร้อยละ ๘๗.๒ ของพื้นที่ทั้งหมด ซึ่งอยู่สูงจากระดับน้ำทะเลปานกลางประมาณ ๒๑๑๕ เมตร เป็นแหล่งต้นน้ำของแม่น้ำน่าน ซึ่งได้ไหลผ่านจังหวัดมาทางทิศเหนือลงสู่ทิศใต้ มีสภาพเป็นที่ราบลุ่ม พื้นที่ราบของจังหวัดน่านมีเพียงร้อยละ ๑๒.๘ ของพื้นที่ทั้งหมด ซึ่งสามารถจำแนกเป็นพื้นที่ป่าสงวนแห่งชาติ ๓.๒๒ ล้านไร่ คิดเป็นร้อยละ ๔๒.๔๘ พื้นที่ ป่าอนุรักษ์ ๒.๘๓ ล้านไร่ คิดเป็นร้อยละ ๓๗.๓๔ พื้นที่สำนักงานปฏิรูปเพื่อเกษตรกรรม (สปก.) ๐.๔๖ ล้านไร่ คิดเป็นร้อยละ ๖.๐๖ พื้นที่เอกสารสิทธิ์อื่นๆ ๑.๐๗ ล้านไร่ คิดเป็นร้อยละ ๑๔.๑๒

๖. สภาพภูมิอากาศ

ลักษณะภูมิอากาศภายใต้อิทธิพลของลมมรสุมที่ปกคลุมประเทศไทย ๒ ชนิด คือ ลมมรสุม ตะวันออกเฉียงเหนือ กับลมมรสุมตะวันตกเฉียงใต้ โดยลักษณะภูมิอากาศ อากาศจะร้อนอบอ้าวในฤดูร้อนและหนาวในฤดูหนาว ส่วนฤดูฝนมีฝนตกชุกระหว่างเดือนพฤษภาคมถึงกันยายนของทุกปี

๗. ข้อมูลด้านการคมนาคม

ทางบก : การเดินทางโดยรถยนต์ส่วนบุคคล จากกรุงเทพฯ ใช้ทางหลวงหมายเลข ๓๒ มาจนถึง นครสวรรค์ จากนั้นใช้หมายเลข ๑๑๗ มาจนถึงจังหวัดพิษณุโลกและใช้ทางหลวงหมายเลข ๑๑ โดยผ่านจังหวัด อุตรดิตถ์และอำเภอเด่นชัย จังหวัดแพร่ จากเด่นชัยใช้ทางหลวงหมายเลข ๑๐๑ ผ่านจังหวัดแพร่ไปจนถึงตัวจังหวัด น่าน รวมระยะทางประมาณ ๖๖๘ กิโลเมตร

ทางรถไฟ : จังหวัดน่านไม่มีเส้นทางรถไฟผ่าน แต่สามารถเดินทางมาลงที่สถานีรถไฟเด่นชัย อำเภอเด่นชัย จังหวัดแพร่ แล้วเดินทางด้วยถนนระยะทางประมาณ ๑๔๐ กิโลเมตร ตามทางหลวงแผ่นดิน หมายเลข๑๐๑ มายังตัวจังหวัดได้

ท่าอากาศยาน : จังหวัดน่านมีท่าอากาศยานน่านนคร ซึ่งเป็นสนามบินพาณิชย์ตั้งอยู่ทางตอนเหนือของตัวเมืองน่าน ห่างประมาณ ๓ กิโลเมตร มีเที่ยวบินระหว่างท่าอากาศยานน่านไปถึงอากาศยานดอนเมืองโดยสายการบินไทยแอร์เอเชีย สายการบินนกแอร์ และสายการบินไลอ้อนแอร์ และจะมีการปรับ-ลดสายการบินตามนโยบายของสายการบิน

๘. ข้อมูลการปกครอง

ข้อมูลการปกครองรายอำเภอ ๑๕ อำเภอ ในจังหวัดน่าน

(ตำบลอำเภอเมืองน่าน มี ๑๐ ตำบล ไม่รวมตำบลในเวียงซึ่งอยู่ในเขตเทศบาลเมืองน่าน จำนวน ๒๘ ชุมชน)

อำเภอ	เนื้อที่ (ตร.กม)	ระยะทางจากอำเภอถึงจังหวัด (ก.ม.)	เทศบาลเมือง	เทศบาลตำบล	องค์การบริหารส่วนตำบล	ตำบล	หมู่บ้าน
อำเภอเมืองน่าน	๙๒๙.๔๖	-	๑	๒	๘	๑๐	๑๐๙
อำเภอภูเพียง	๓๙๑.๙๑	๔.๐๐	-	-	๗	๗	๖๑
อำเภอเวียงสา	๑๘๙๔.๘๙	๒๕.๐๐	-	๓	๑๓	๑๗	๑๒๘
อำเภอสันติสุข	๔๑๖.๘๔	๓๒.๐๐	-	-	๓	๓	๓๑
อำเภอแม่จริม	๙๙๘.๑๕	๓๘.๐๐	-	๑	๔	๕	๓๘
อำเภอท่าวังผา	๗๐๒.๒๐	๔๓.๐๐	-	๑	-	๑๐	๙๑
อำเภอบ้านหลวง	๓๓๘.๒๑	๔๕.๐๐	-	-	๔	๔	๒๖
อำเภอนาน้อย	๑๔๐๘.๑๒	๖๐.๐๐	-	๒	๖	๗	๖๘
อำเภอปัว	๖๕๗.๓๖	๖๐.๐๐	-	๒	๑๐	๑๒	๑๐๗
อำเภอเชียงกลาง	๒๗๗.๑๒	๗๖.๐๐	-	๒	๓	๖	๖๐
อำเภอนาหมื่น	๗๘๕.๖๑	๘๐.๐๐	-	๑	๓	๔	๔๘
อำเภอสองแคว	๕๔๔.๓๖	๘๐.๐๐	-	๑	๒	๓	๒๕
อำเภอทุ่งช้าง	๗๖๐.๘๑	๙๘.๐๐	-	๒	๓	๔	๔๐
อำเภอบ่อเกลือ	๘๔๘.๓๔	๑๓๓.๐๐	-	๑	๓	๔	๓๙
อำเภอเฉลิมพระเกียรติ	๕๑๘.๖๙	๑๔๐.๐๐	-	-	๒	๒	๒๒

ลำดับก่อน - หลัง เรียงลำดับตามระยะทางจากอำเภอถึงจังหวัด

(ที่มาของข้อมูล : แผนพัฒนาจังหวัดน่าน (พ.ศ. ๒๕๖๖ -๒๕๗๐) ฉบับ ทบทวน พ.ศ. ๒๕๖๗

๙. ข้อมูลจำนวนประชากรจังหวัดน่าน

ประชากรจังหวัดน่านตามทะเบียนราษฎรของจังหวัดน่าน ณ เดือนมิถุนายน ๒๕๖๗ มีประชากรทั้งสิ้น ๔๗๑,๕๙๐ คน แยกเป็นชาย ๒๓๕,๒๘๒ คน หญิง ๒๓๖,๓๐๘ คน อำเภอที่มีประชากรมากที่สุดคือ อำเภอเมืองน่าน มีประชากร ๘๑,๖๕๐ คน รองลงมา อำเภอเวียงสา จำนวนประชากร ๖๘,๔๓๓ คน และอำเภอเฉลิมพระเกียรติ มีประชากรน้อยสุด ๙,๘๐๘ คน

ข้อมูลจำนวนประชากรจังหวัดน่านตามเขตการปกครอง

อำเภอ/เทศบาล	ชาย	หญิง	รวม
อำเภอเมืองน่าน	๓๑,๓๘๑	๓๑,๒๖๙	๖๒,๖๕๐
อำเภอแม่จริม	๘,๓๖๒	๘,๐๑๖	๑๖,๓๗๘
อำเภอบ้านหลวง	๕,๖๕๖	๕,๕๗๔	๑๑,๒๓๐
อำเภอนาน้อย	๑๔,๗๖๗	๑๔,๖๙๐	๒๙,๔๕๗
อำเภอปัว	๒๖,๔๙๙	๒๖,๙๔๙	๕๓,๔๔๘
อำเภอท่าวังผา	๒๒,๒๙๒	๒๒,๕๑๓	๔๔,๘๐๕
อำเภอเวียงสา	๓๒,๙๑๑	๓๕,๕๒๑	๖๘,๔๓๒
อำเภอทุ่งช้าง	๗,๘๖๖	๗,๗๖๓	๑๕,๖๒๙
อำเภอเชียงกลาง	๘,๕๒๑	๘,๗๑๐	๑๗,๒๓๑
อำเภอนาหมื่น	๗,๐๐๔	๖,๙๑๔	๑๓,๙๑๘
อำเภอสันติสุข	๗,๙๕๑	๗,๕๘๗	๑๕,๕๓๘
อำเภอบ่อเกลือ	๗,๘๘๘	๗,๕๑๘	๑๕,๔๐๖
อำเภอสองแคว	๖,๓๘๒	๕,๙๙๔	๑๒,๓๗๖
อำเภอภูเพียง	๑๗,๖๐๘	๑๘,๑๓๗	๓๕,๗๔๕
อำเภอเฉลิมพระเกียรติ	๕,๐๓๙	๔,๗๖๙	๙,๘๐๘
เทศบาลตำบลเชียงกลาง	๔,๖๖๔	๔,๘๐๗	๙,๔๗๑
เทศบาลตำบลทุ่งช้าง	๑,๖๔๕	๑,๖๐๗	๓,๒๕๒
เทศบาลตำบลเวียงสา	๑,๒๔๖	๑,๔๔๔	๒,๖๙๐
เทศบาลตำบลท่าวังผา	๒,๔๕๔	๒,๗๑๐	๕,๑๖๔
เทศบาลตำบลปัว	๔,๙๙๔	๕,๓๖๒	๑๐,๓๕๖
เทศบาลตำบลน่าน้อย	๑,๐๘๑	๑,๒๑๔	๒,๒๙๕
เทศบาลเมืองน่าน	๙,๐๗๑	๙,๔๒๓	๑๘,๔๙๔
รวมทั้งสิ้น	๒๓๕,๒๘๒	๒๓๖,๓๐๘	๔๗๑,๕๙๐

(ที่มาของข้อมูล : <https://stat.bora.dopa.go.th> ข้อมูล ณ เดือน มิถุนายน ๒๕๖๗)



ส่วนที่ ๒
ข้อมูลหน่วยงาน

ข้อมูลสำนักงานศึกษาธิการจังหวัดน่าน



คณะผู้บริหาร สำนักงานศึกษาธิการจังหวัดน่าน



นายศิริโชค พิพัฒน์เสฐียรกุล
ศึกษาธิการจังหวัดน่าน



นางสาวสุวรินทร์ เพ็ญธัญญการ
รองศึกษาธิการจังหวัดน่าน



นางนาวเนตร ยอดอุดม
ผู้อำนวยการกลุ่มส่งเสริมการศึกษาเอกชน



นางปิยะนุช ไชยสมบัติพิทย์
ผู้อำนวยการกลุ่มนิเทศ ติดตาม
และประเมินผล



นายกุลรัช อินนา
ผู้อำนวยการหน่วยตรวจสอบภายใน



นางสุชาดา ไตรจินดา
ศึกษานิเทศก์ชำนาญการพิเศษ
ปฏิบัติหน้าที่ ผู้อำนวยการกลุ่มอำนวยการ



นางอัมณัญญาดา กิจวัฒนา
ผู้อำนวยการกลุ่มบริหารงานบุคคล



นายอรณนท อุดคำมี
ผู้อำนวยการกลุ่มลูกเสือ ยุวกาชาด
และกิจการนักเรียน



นางสกนธรัตน์ วงษ์ศิริโชติ
นักวิเคราะห์นโยบายและแผนชำนาญการ
ปฏิบัติหน้าที่ ผู้อำนวยการกลุ่มนโยบายและแผน



นางสาวปาสิกา คำวรรณ
นักวิชาการศึกษาชำนาญการ
ปฏิบัติหน้าที่ ผู้อำนวยการกลุ่มพัฒนาการศึกษา

อำนาจหน้าที่ของสำนักงานศึกษาธิการจังหวัดน่าน



อำนาจหน้าที่ของสำนักงานศึกษาธิการจังหวัดน่าน



ตามคำสั่งหัวหน้าคณะรักษาความสงบแห่งชาติ ที่ ๑๙/๒๕๖๐ เรื่อง การปฏิรูปการศึกษาในภูมิภาคของกระทรวงศึกษาธิการ ลงวันที่ 3 เมษายน 2560 เพื่อปฏิบัติภารกิจของกระทรวงศึกษาธิการ เกี่ยวกับการบริหารและการจัดการศึกษาตามที่กำหนด และปฏิบัติราชการตามอำนาจหน้าที่ นโยบายและยุทธศาสตร์ของส่วนราชการต่าง ๆ ที่มอบหมาย และให้มีอำนาจหน้าที่ในเขตจังหวัด ดังนี้

๑	รับผิดชอบงานธุรการคณะกรรมการศึกษาธิการจังหวัด คณะอนุกรรมการบริหารราชการเชิงยุทธศาสตร์ คณะอนุกรรมการเกี่ยวกับการพัฒนาการศึกษา และคณะทำงาน รวมทั้งปฏิบัติงานราชการ ที่เป็นไปตามอำนาจ และหน้าที่ของ กศจ. และตามที่ กศจ. มอบหมาย
๒	จัดทำแผนพัฒนาการศึกษา และแผนปฏิบัติการ
๓	สั่งการ กำกับ ดูแล เร่งรัด ติดตามและประเมินผลการปฏิบัติงานของส่วนราชการ หรือหน่วยงาน และสถานศึกษาในสังกัด กระทรวงศึกษาธิการ ให้เป็นไปตามนโยบายของกระทรวงศึกษาธิการ
๔	จัดระบบส่งเสริม และประสานงานเครือข่ายข้อมูลสารสนเทศ และเทคโนโลยีดิจิทัลเพื่อการศึกษา
๕	ส่งเสริมและสนับสนุนการศึกษาเพื่อคนพิการ ผู้ด้อยโอกาส และผู้มีความสามารถพิเศษ
๖	ดำเนินงานเกี่ยวกับการบริหารงานบุคคลของข้าราชการครูและบุคลากรทางการศึกษา ซึ่งอยู่ในอำนาจหน้าที่ของ กศจ. และ อศจ.
๗	ส่งเสริม สนับสนุน และดำเนินการเกี่ยวกับงานวิชาการ การนิเทศ และแนะแนวการศึกษาทุกระดับและทุกประเภท รวมทั้งติดตามและประเมินผลระบบบริหารและการจัดการศึกษา
๘	ดำเนินการเกี่ยวกับการตรวจสอบด้านการบริหารการเงินและการบัญชีของส่วนราชการ หรือหน่วยงานและสถานศึกษา ในสังกัดกระทรวงศึกษาธิการ
๙	ส่งเสริมและประสานงานการศาสนา ศิลปะ วัฒนธรรม และการกีฬาเพื่อการศึกษา
๑๐	ส่งเสริม สนับสนุนและดำเนินการเกี่ยวกับการจัดการศึกษาเอกชน
๑๑	ปฏิบัติภารกิจตามนโยบายของกระทรวงศึกษาธิการ หรือตามที่ได้รับมอบหมาย รวมทั้งปฏิบัติภารกิจเกี่ยวกับราชการ ประจำทั่วไปของกระทรวงศึกษาธิการ และประสานงานต่าง ๆ ในจังหวัด



วิสัยทัศน์

**“บูรณาการและยกระดับคุณภาพการศึกษาเชิงพื้นที่อย่างมีประสิทธิภาพ
น้อมนำพระบรมราโชบายด้านการศึกษาสู่การปฏิบัติ
ผู้เรียนมีคุณภาพ มีความสุข รู้เท่าทันโลกยุคใหม่”**

พันธกิจ

- ๑) ส่งเสริม สนับสนุนการพัฒนาคุณธรรม จริยธรรม น้อมนำพระบรมราโชบายด้านการศึกษาสู่การปฏิบัติ
- ๒) น้อมนำหลักปรัชญาของเศรษฐกิจพอเพียงสู่การปฏิบัติ สร้างจิตสำนึกและพัฒนาคุณภาพ
- ๓) ส่งเสริม สนับสนุนครูและบุคลากรทางการศึกษาให้มีสมรรถนะและขีดความสามารถในการพัฒนาผู้เรียนให้มีคุณภาพ มีความสุข รู้เท่าทันทันต่อการเปลี่ยนแปลงโลกยุคใหม่
- ๔) สร้างโอกาสทางการศึกษาและพัฒนาผู้เรียนให้ได้รับการศึกษาตลอดชีวิตอย่างมีคุณภาพ เสมอภาค ทัวถึงและต่อเนื่อง
- ๕) พัฒนาระบบบริหารจัดการศึกษาอย่างมีประสิทธิภาพ

เป้าหมายหลัก

- ๑) ผู้เรียน มีคุณธรรม จริยธรรม น้อมนำพระบรมราโชบายด้านการศึกษาสู่การปฏิบัติ โดยยึดหลักปรัชญาของเศรษฐกิจพอเพียง และจิตสำนึกในการพัฒนาคุณภาพชีวิตที่เป็นมิตรกับสิ่งแวดล้อม
- ๒) ผู้เรียน ครูและบุคลากรทางการศึกษา มีการบริหารจัดการศึกษาแบบบูรณาการอย่างมีคุณภาพตามมาตรฐานการศึกษาของชาติ พัฒนานวัตกรรม การประกอบอาชีพที่สอดคล้องกับความต้องการของตลาดแรงงาน และทันการเปลี่ยนแปลงโลกยุคใหม่
- ๓) ผู้เรียน ได้รับโอกาสทางการศึกษาตลอดชีวิต เสมอภาค ทัวถึงและต่อเนื่องอย่างมีคุณภาพ
- ๔) สำนักงานศึกษานิเทศก์จังหวัดน่าน มีระบบบริหารจัดการศึกษาที่มีประสิทธิภาพ และทันสมัย

ประเด็นยุทธศาสตร์

- ยุทธศาสตร์ที่ ๑ การจัดการศึกษาเพื่อความมั่นคงของสังคมและสร้างเสริมคุณภาพชีวิตที่เป็นมิตรกับสิ่งแวดล้อม
- ยุทธศาสตร์ที่ ๒ การพัฒนาศักยภาพคนทุกช่วงวัย และการสร้างสังคมแห่งการเรียนรู้ด้วยนวัตกรรม
- ยุทธศาสตร์ที่ ๓ การสร้างโอกาส ความเสมอภาค และความเท่าเทียมทางการศึกษา
- ยุทธศาสตร์ที่ ๔ การพัฒนาประสิทธิภาพของระบบบริหารจัดการศึกษา

ค่านิยมองค์กร

ค่านิยมองค์กร



สำนักงานศึกษาธิการจังหวัดน่าน
สำนักงานปลัดกระทรวงศึกษาธิการ
กระทรวงศึกษาธิการ



นายศิริโชค พิพัฒน์สุริยกุล
ศึกษาธิการจังหวัดน่าน

"ส่งเสริมให้โรงเรียนผู้ได้ทุกที่ เร่งนำของ 100 องค์กรมาลงทุน
ผ่านกระบวนการที่ดำเนินยุทธศาสตร์ 100 ปีนี้
โดยจัดตั้ง 100 หน่วยงาน"

๑. ปลูกฝังความรักในสถาบันหลักของชาติ และน้อมนำพระบรมราโชบายด้านการศึกษาสู่การปฏิบัติ
๒. สร้างจิตสำนึกรักษ์สิ่งแวดล้อม
๓. ส่งเสริม สนับสนุนการจัดการศึกษาให้มีคุณภาพตามมาตรฐานด้วยนวัตกรรมมีเทศ
๔. สร้างโอกาสทางการศึกษาและส่งเสริมอาชีพเพื่อการทำงานผ่านการเรียนรู้สู่การปฏิบัติ
๕. ส่งเสริม สนับสนุนการบริหารทรัพยากรบุคคลของหน่วยงานการศึกษาในจังหวัด
๖. ขับเคลื่อนและเชื่อมโยงแผนพัฒนาการศึกษาจังหวัดให้มีประสิทธิภาพ
๗. สร้างความเข้มแข็งด้านการบริหาร การเงิน การบัญชี ด้วยการตรวจสอบภายใน
๘. ส่งเสริม สนับสนุนความปลอดภัยของผู้เรียน ครู และบุคลากรทางการศึกษา



โครงสร้างการแบ่งหน่วยงานภายใน

โครงสร้างการแบ่งหน่วยงานภายใน สำนักงานศึกษาราชการจังหวัดน่าน

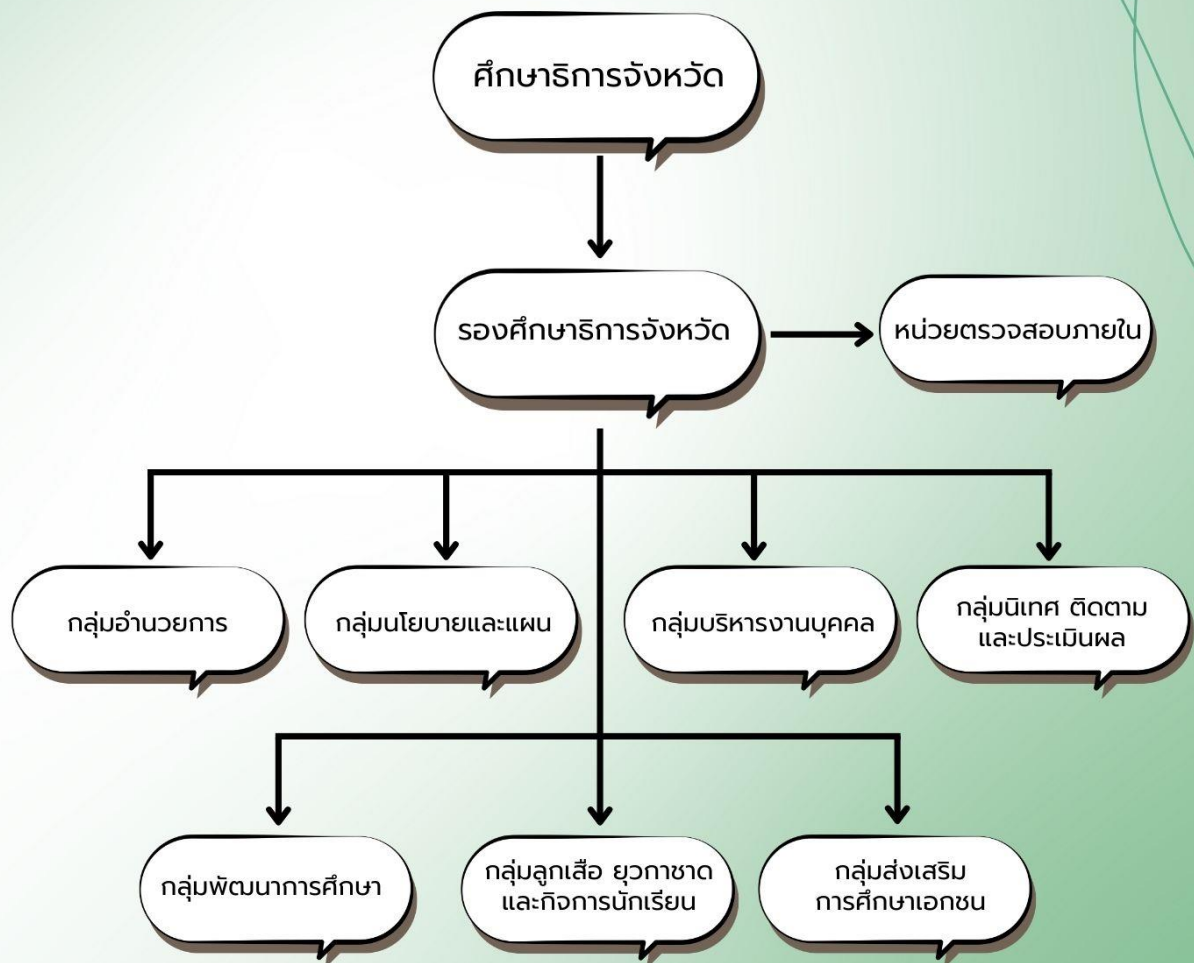

อัตรากำลังคน

อัตรากำลังคน ปี ๒๕๖๗ สำนักงานศึกษานิเทศก์จังหวัดน่าน

ข้าราชการตามกรอบอัตรากำลัง ๖๖ คน : ข้าราชการปฏิบัติงานจริง



: ไปช่วยราชการ

: ลูกจ้างชั่วคราว

: มาช่วยราชการ

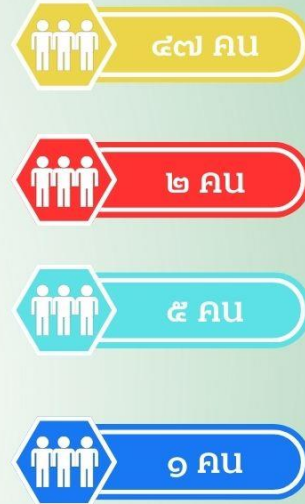

ศึกษานิเทศก์จังหวัด

๑ คน

รองศึกษานิเทศก์จังหวัด

๑ คน

กลุ่มอำนวยการ

๕ คน

กลุ่มนโยบายและแผน

๕ คน

กลุ่มบริหารงานบุคคล

๑๐ คน

กลุ่มพัฒนาการศึกษา

๔ คน

กลุ่มนิเทศ ติดตามและประเมินผล

๑๖ คน

กลุ่มลูกเสือ ยุวกาชาดและกิจการนักเรียน

๓ คน

กลุ่มส่งเสริมการศึกษาเอกชน

๔ คน

หน่วยตรวจสอบภายใน

๑ คน

ลูกจ้างชั่วคราว

๕ คน

ข้อมูล ณ สิงหาคม 2567

อัตรากำลังคนแบ่งตามกลุ่มและตำแหน่ง ๕๕ คน

กลุ่ม/คน	ตำแหน่ง	จำนวน (คน)	ไปช่วย ราชการ	มาช่วย ราชการ
ผู้บริหาร (๒ คน)	ศึกษาธิการจังหวัดน่านอำนาจการระดับสูง	๑		
	รองศึกษาธิการจังหวัดน่านอำนาจการระดับต้น	๑		
หน่วยตรวจสอบภายใน (๑)	นักวิชาการตรวจสอบภายในชำนาญการพิเศษ	๑		
กลุ่มอำนาจการ (๕ คน)	นักจัดการงานทั่วไปชำนาญการพิเศษ		๑	
	นักจัดการงานทั่วไปชำนาญการ	๑		
	นักวิชาการเงินและบัญชีชำนาญการพิเศษ	๑		
	นักวิชาการเงินและบัญชีปฏิบัติการ	๑		
	นักวิชาการพัสดุชำนาญการพิเศษ	๑		
กลุ่มนโยบายและแผน (๕ คน)	นักวิเคราะห์นโยบายและแผนชำนาญการ	๓		
	นักวิเคราะห์นโยบายและแผนปฏิบัติการ		๑	
	นักวิชาการคอมพิวเตอร์ชำนาญการ	๑		
กลุ่มบริหารงานบุคคล(๑๐ คน)	นักทรัพยากรบุคคลชำนาญการพิเศษ	๑		
	นักทรัพยากรบุคคลชำนาญการ	๒		
	นักทรัพยากรบุคคลปฏิบัติการ	๔		
	นิติกรชำนาญการพิเศษ	๑		
	นิติกรปฏิบัติการ	๑		
	เจ้าพนักงานธุรการ	๑		
กลุ่มพัฒนาการศึกษา (๔ คน)	นักวิชาการศึกษาชำนาญการ	๔		
กลุ่มนิเทศติดตามและ ประเมินผล (๑๖ คน)	ศึกษานิเทศก์ชำนาญการพิเศษ	๑๓		
	ศึกษานิเทศก์ชำนาญการ	๓		
กลุ่มลูกเสือ ยุวกาชาด และ กิจการนักเรียน (๓ คน)	นักวิชาการศึกษาชำนาญการพิเศษ	๑		
	นักวิชาการศึกษาชำนาญการ	๑		
	นักวิชาการศึกษาปฏิบัติการ	๑		
กลุ่มส่งเสริมการศึกษาเอกชน (๔ คน)	นักวิชาการศึกษาชำนาญการพิเศษ	๑		
	นักวิชาการศึกษาชำนาญการ	๒		
	พนักงานราชการ			๑
ลูกจ้างชั่วคราว (๕)	พนักงานขับรถยนต์	๒		
	พนักงานทำความสะอาด	๒		
	พนักงานรักษาความปลอดภัย	๑		



ข้อมูลด้านการศึกษจังหวัดน่าน

จังหวัดน่านมีหน่วยงานทางการศึกษาและมีสถานศึกษาในสังกัดภาครัฐ ภาคเอกชนที่จัดการศึกษา
ขั้นพื้นฐาน อาชีวศึกษา อุดมศึกษา การศึกษานอกระบบ และการศึกษาตามอัธยาศัย ดังนี้

๑) สำนักงานศึกษาธิการจังหวัดน่าน

ศึกษาธิการจังหวัดน่าน นายศิริโชค พิพัฒน์เสฐียรกุล สำนักงานตั้งอยู่เลขที่ ๕๐๖/๒ ถนนสุนทรเทพราช
ตั้งอยู่เลขที่ ๕๐๖/๒ ถนนสุนทรเทพราช ตำบลในเวียง อำเภอเมือง จังหวัดน่าน รหัสไปรษณีย์ ๕๕๐๐๐ โทรศัพท์
๐๕๕-๗๑๙๕๕๗ โทรสาร ๐๕๕-๗๑๙๕๕๘

๒) สำนักงานเขตพื้นที่การศึกษาประถมศึกษา น่าน เขต ๑ มีสถานศึกษา ๑๖๘ แห่ง

ผู้อำนวยการสำนักงานเขตพื้นที่การศึกษาประถมศึกษา น่าน เขต ๑ นายวิชาญ เกษเพชร สำนักงาน
ตั้งอยู่เลขที่ ๑๑๔ หมู่ ๖ บ้านพญาวัต ถนนยันตรกิจโกศล ตำบลตุ้ใต้ อำเภอเมือง จังหวัดน่าน รหัสไปรษณีย์
๕๕๐๐๐ โทรศัพท์ ๐๕๕-๗๑๖๐๘๑ โทรสาร. ๐๕๕-๗๑๖๐๘๐

๓) สำนักงานเขตพื้นที่การศึกษาประถมศึกษา น่าน เขต ๒ มีสถานศึกษา ๑๔๗ แห่ง

ผู้อำนวยการพื้นที่การศึกษาประถมศึกษา น่าน เขต ๒ นางนันทวิภรณ์ จันทะพรมมา สำนักงานตั้งอยู่ที่ตั้ง
เลขที่ ๔๑๘ ตำบลปัว อำเภอปัว จังหวัดน่าน รหัสไปรษณีย์ ๕๕๑๒๐ โทรศัพท์ ๐๕๕-๗๙๑๕๑๐ โทรสาร.
๐๕๕-๗๙๑๒๔๙

๔) สำนักงานเขตพื้นที่ศึกษามัธยมศึกษา น่าน มีสถานศึกษา ๓๐ แห่ง

ผู้อำนวยการสำนักงานเขตพื้นที่ศึกษามัธยมศึกษา น่าน นายสิงห์เพชร สุทธิ สำนักงานตั้งอยู่เลขที่ ๒
๘๑ หมู่ ๒ ถนนพทุฑฐา ตำบลฝายแก้ว อำเภอภูเพียง จังหวัดน่าน รหัสไปรษณีย์ ๕๕๐๐๐ โทรศัพท์และโทรสาร
๐๕๕-๗๑๘๙๐๖

๕) สำนักงานส่งเสริมการเรียนรู้ประจำจังหวัดน่าน มีสำนักงานส่งเสริมการเรียนรู้อำเภอ ๑๕ แห่ง

ผู้อำนวยการสำนักงานส่งเสริมการเรียนรู้ประจำจังหวัดน่าน นายฤทธิเดช ไตรยวงศ์ สำนักงานตั้งอยู่
เลขที่ ๘๔ หมู่ ๖ ถนนสุนทรเทพราช ตำบลในเวียง อำเภอเมือง จังหวัดน่าน รหัสไปรษณีย์ ๕๕๐๐๐ โทรศัพท์
๐๕๕-๗๑๐๕๕๓

๖) สถานศึกษาเอกชนในระบบ ๑๐ แห่ง นอกระบบ ๑๘ แห่ง

ประธานคณะกรรมการประสานส่งเสริมการศึกษาเอกชนจังหวัดน่าน นางน้ำทิพย์ ทะศรีแก้ว
สังกัดสำนักงานคณะกรรมการส่งเสริมการศึกษาเอกชน สำนักงานปลัดกระทรวงศึกษาธิการ กระทรวงศึกษาธิการ
อยู่ในการกำกับดูแลของสำนักงานศึกษาธิการจังหวัดน่าน

๗) สถานศึกษาในสังกัดสำนักบริหารงานการศึกษาพิเศษ ๓ แห่ง ดังนี้

ศูนย์การศึกษาพิเศษประจำจังหวัดน่าน

ผู้อำนวยการศูนย์การศึกษาพิเศษประจำจังหวัดน่าน นางปวีรดา สิงห์อุดร สำนักงานตั้งอยู่เลขที่ ๓
หมู่ ๑๑ ถนน น่าน-พะเยา ตำบลไชยสถาน อำเภอเมือง จังหวัดน่าน โทรศัพท์ ๐๕๕-๗๗๕๘๙๐

โรงเรียนน่านปัญญาคุณ

ผู้อำนวยการโรงเรียนน่านปัญญาคุณ นายสมพงษ์ อุ่นใจ สำนักงานตั้งอยู่เลขที่ ๑๐๓ หมู่ที่ ๑๕
ตำบลฝายแก้ว อำเภอภูเพียง จังหวัดน่าน ๕๕๐๐๐ โทรศัพท์ ๐๕๕-๖๐๑๐๒๓

โรงเรียนราชประชานุเคราะห์ ๕๖ จังหวัดน่าน

ผู้อำนวยการโรงเรียนราชประชานุเคราะห์ ๕๖ จังหวัดน่าน นายชัยพร พันธุ์น้อย สำนักงานตั้งอยู่เลขที่ ๑๙๘ หมู่ ๑๐ ถนนยันตรกิจโกศล ตำบลกลางเวียง อำเภอเวียงสา จังหวัดน่าน ๕๕๑๑๐ โทร.๐๕๔ ๗๑๙ ๓๗๐

๘) สถานศึกษาสังกัดสำนักงานคณะกรรมการการอาชีวศึกษา ๔ แห่ง ดังนี้

วิทยาลัยเทคนิคน่าน

ผู้อำนวยการวิทยาลัยเทคนิคน่าน นายสุทธิพงษ์ โชติพิสุทธิเมธี สำนักงานตั้งอยู่เลขที่ ๒ ถนนรอบกำแพงเมืองด้านตะวันตก ตำบลในเวียง อำเภอเมือง จังหวัดน่าน รหัสไปรษณีย์ ๕๕๐๐๐ โทรศัพท์ ๐๕๔-๗๑๙๕๕๒

วิทยาลัยเทคนิคปัว

ผู้อำนวยการวิทยาลัยเทคนิคปัว นายรชต ดิลกรัตตสกุล สำนักงานตั้งอยู่เลขที่ ๒๓๗ ถนนน่าน-ทุ่งช้าง ตำบลปัว อำเภอปัว จังหวัดน่าน รหัสไปรษณีย์ ๕๕๑๒๐ โทรศัพท์ ๐๕๔-๗๑๙๓๒๖

วิทยาลัยสารพัดช่างน่าน

ผู้อำนวยการวิทยาลัยสารพัดช่างน่าน นางวรวิธินันท์ จันทรมนตรี สำนักงานตั้งอยู่เลขที่ ๑๕๐ ถนนสุมนเทวราช ตำบลในเวียง อำเภอเมือง จังหวัดน่าน รหัสไปรษณีย์ ๕๕๐๐๐ โทรศัพท์ ๐๕๔-๗๑๐๓๖๗

วิทยาลัยการอาชีพเวียงสา

ผู้อำนวยการวิทยาลัยการอาชีพเวียงสา นางสาวศศิรินทร์ มหาวงศนันท์ สำนักงานตั้งอยู่เลขที่ ๑๓๘ ตำบลนาเกลือ อำเภอเวียงสา จังหวัดน่าน รหัสไปรษณีย์ ๕๕๑๑๐ โทร.๐๕๔-๗๑๘๓๔๐

๙) สถานศึกษาสังกัดกระทรวงการอุดมศึกษา วิทยาศาสตร์ วิจัยและนวัตกรรม มี ๕ แห่ง ดังนี้

วิทยาลัยชุมชนน่าน

ผู้อำนวยการวิทยาลัยชุมชนน่าน นายชาติรี เจริญศิริ สำนักงานตั้งอยู่เลขที่ ๑๐ หมู่ ๕ ถนนยันตรกิจโกศล ตำบลคูใต้ อำเภอเมือง จังหวัดน่าน รหัสไปรษณีย์ ๕๕๐๐๐ โทรศัพท์ ๐๕๔-๗๑๐๒๕๙

มหาวิทยาลัยเทคโนโลยีราชมงคลล้านน่าน

ผู้อำนวยการสำนักงานบริหารมหาวิทยาลัยเทคโนโลยีราชมงคลล้านน่าน ผู้ช่วยศาสตราจารย์ ดร. วิโรจน์ มงคลเทพ สำนักงานตั้งอยู่เลขที่ ๕๙ หมู่ ๑๓ ตำบลฝายแก้ว อำเภอภูเพียง จังหวัดน่าน รหัสไปรษณีย์ ๕๕๐๐๐ โทรศัพท์ ๐๕๔-๗๑๐๒๕๙

มหาวิทยาลัยราชภัฏอุตรดิตถ์ วิทยาลัยน่าน

คณบดีวิทยาลัยน่าน นายภูติท เรืองรอง สำนักงานตั้งอยู่เลขที่ ๑๙๙ ถนน โยธาธิการน่าน บ้านนาเคียนเหนือหมู่ ๘-บ้านนาแสนหมู่ ๔ บ้านจอมจันทร์เหนือหมู่ ๗ ตำบลจอมจันทร์ อำเภอเวียงสา จังหวัดน่าน ๕๕๑๑๐ โทรศัพท์ ๐๕๔-๗๑๘๙๒๕

ศูนย์เครือข่ายการเรียนรู้เพื่อภูมิภาค และสำนักวิทยบริการการเกษตร จุฬาลงกรณ์มหาวิทยาลัย

ผู้ช่วยศาสตราจารย์ ดร.นพดล กิตนะ ผู้อำนวยการศูนย์เครือข่ายการเรียนรู้เพื่อภูมิภาค จุฬาลงกรณ์มหาวิทยาลัย /ผู้อำนวยการสำนักวิทยบริการการเกษตร จุฬาลงกรณ์มหาวิทยาลัย ดร.วินัย แก้วละมุล สำนักงานตั้งอยู่ ถนนน่าน-ทุ่งช้าง ตำบลผาสิ่ง อำเภอเมือง จังหวัดน่าน รหัสไปรษณีย์ ๕๕๐๐๐

วิทยาลัยสงฆ์นครน่าน มหาวิทยาลัยมหาจุฬาลงกรณ์ราชวิทยาลัย เฉลิมพระเกียรติสมเด็จพระเทพรัตนราชสุดาฯ สยามบรมราชกุมารี

ผู้อำนวยการวิทยาลัยสงฆ์นครน่านฯ พระชยานันท์มุนี,ผศ.ดร. สำนักงานตั้งอยู่ ณ วัดพระธาตุแช่แห้ง ตำบลฝายแก้ว อำเภอภูเพียง จังหวัดน่าน รหัสไปรษณีย์ ๕๕๐๐๐ โทรศัพท์ ๐๕๔-๖๐๑๐๖๓

๑๐) สำนักงานส่งเสริมการปกครองท้องถิ่นจังหวัดน่าน

ท้องถิ่นจังหวัดน่าน นายสมชาย เกตะมะ สำนักงานตั้งอยู่ ณ ศูนย์ราชการจังหวัดน่าน ชั้น ๕ ตำบลไชยสถาน อำเภอเมืองน่าน จังหวัดน่าน ๕๕๐๐๐ โทร.๐๕๔-๗๑๖ ๓๘๓-๕ มีสถานศึกษา ๒๐๔ แห่ง ประกอบด้วย ศูนย์พัฒนาเด็กเล็กในสังกัด อบต.จำนวน ๑๙๗ แห่ง โรงเรียนสังกัดองค์กรปกครองส่วนท้องถิ่น ๗ แห่ง ประกอบด้วย

สังกัดเทศบาลเมืองน่าน

๑. ร.ร.จุมปีวนิดาภรณ์ เทศบาลเมืองน่าน (บ้านภูมินทร์)
๒. ร.ร.ตรุณวิทยา เทศบาลเมืองน่าน (บ้านสวนตาล)
๓. ร.ร.สามัคคีวิทยาคาร เทศบาลเมืองน่าน (บ้านพระเนตร)

เทศบาลตำบลกลางเวียง

๔. ร.ร.เทศบาล (บ้านหนองนก)

เทศบาลตำบลเวียงสา

๕. ร.ร.อนุบาลเทศบาลเวียงสา

อบต.แม่สา

๖. ร.ร.แม่สาวิทยาการ (บ้านเอน)

อบจ.น่าน

๗. ร.ร.ตาลชุมวิทยาคาร

๑๑) กองกำกับการตำรวจตระเวนชายแดนที่ ๓๒

ผู้กำกับการตำรวจตระเวนชายแดนที่ ๓๒ พ.ต.อ. ภูมิชาย พันธุ์กล้า สำนักงานตั้งอยู่ ณ ค่ายพญางำเมือง อำเภอเมือง จังหวัดพะเยา ๕๖๐๐๐ มีสถานศึกษาและศูนย์การเรียนรู้ ๓ แห่ง ดังนี้

ศูนย์การเรียนรู้ตำรวจตระเวนชายแดนบ้านห้วยลู่ ตั้งอยู่ หมู่ ๕ ตำบลสะเนียน อำเภอเมือง จังหวัดน่าน ๕๕๐๐๐

โรงเรียนตำรวจตระเวนชายแดนพิระยานุเคราะห์ที่ ๓

ตั้งอยู่ เลขที่ ๖๑ หมู่ ๑๐ ตำบลหนองแดง อำเภอแม่จริม จังหวัดน่าน ๕๕๑๖๐

โรงเรียนตำรวจตระเวนชายแดนเฉลิมฉลองครบรอบ ๑๐๐ ปี

ตั้งอยู่ เลขที่ ๑๔๙ หมู่ ๒ ตำบลบ่อเกลือเหนือ อำเภอบ่อเกลือ จังหวัดน่าน ๕๕๒๒๐

๑๒) ศูนย์การเรียนรู้ชุมชนธรรมชาติบ้านห้วยฟ่าน

ผู้อำนวยการศูนย์การเรียนรู้ชุมชนธรรมชาติบ้านห้วยฟ่าน นายสมบุรณ์ ใจปิง ผู้ใหญ่บ้านบ้านห้วยฟ่าน บ้านเลขที่ ๓๕ หมู่ ๑๓ ต. เปือ อ. เชียงกลาง จ. น่าน ๕๕๐๐๐

๑๓) สำนักงานพระพุทธศาสนาจังหวัดน่าน

ผู้อำนวยการพระพุทธศาสนาจังหวัดน่าน นายณัฐรัตน์ ลียศ ตั้งอยู่ เลขที่ ๔๓ ถนนหน่อคำ ตำบลในเวียง อำเภอเมืองน่าน จังหวัดน่าน ๕๕๐๐๐ โทรศัพท์ ๐๕๔-๗๗๕๕๘๖ มีสถานศึกษา ๑๖ แห่ง

๑๕) สำนักงานพัฒนาสังคมและความมั่นคงของมนุษย์จังหวัดน่าน

พัฒนาสังคมและความมั่นคงของมนุษย์จังหวัดน่าน นางอัญชรินทร์ กลิ่นศิริ สำนักงานตั้งอยู่ ณ ศูนย์ราชการจังหวัดน่าน ชั้น ๑ ตำบลไชยสถาน อำเภอเมืองน่าน จังหวัดน่าน ๕๕๐๐๐ โทรศัพท์ ๐๕๔-๗๑๖๔๐๑-๕ มีสถานรับเลี้ยงเด็ก ๑๙ แห่ง

สังกัดกระทรวง/กรม/หน่วยงาน	สถานศึกษา/ ศูนย์ฯ (แห่ง)	นักเรียน/ นักศึกษา (คน)	ห้องเรียน (ห้อง)	ครู (คน)	อัตรานร.: ๑ ห้อง	อัตรานร.: ๑ ครู
รวมทั้งสิ้น	๖๒๔	๗๗,๙๕๙	๔,๙๑๕	๔,๙๐๒	๑๕.๘๖	๑๕.๙๐
๑. กระทรวงศึกษาธิการ	๓๗๗	๖๖,๕๐๖	๔,๓๙๗	๔,๐๑๖	๘๒	๓๕๘
๑.๑ สำนักงานคณะกรรมการ การศึกษาขั้นพื้นฐาน	๓๔๘	๕๐,๓๔๒	๓,๑๘๔	๓,๓๖๓	๑๕.๔๐	๑๕.๕๘
๑.๑.๑ สพป.น่านเขต ๑	๑๖๘	๑๖,๐๕๔	๑,๓๑๒	๑,๑๙๖	๑๓.๒๗	๑๔.๕๕
๑.๑.๒ สพป.น่านเขต ๒	๑๔๗	๑๖,๐๓๕	๑,๒๗๕	๑,๑๖๗	๑๑.๔๘	๑๒.๕๔
๑.๑.๓ สพม.น่าน	๓๐	๑๖,๙๘๗	๕๙๗	๑,๐๐๐	๒๘.๔๕	๑๖.๙๙
๑.๑.๔ โรงเรียนน่านปัญญานุกูล	๑	๒๕๘	๙๘	๑๘๖	๑๓.๑๒	๖.๙๑
๑.๑.๕ ศูนย์การศึกษาพิเศษประจำ จังหวัดน่าน	๑	๑๕๗	๕๖	๖๓	๕.๒๐	๔.๖๒
๑.๑.๖ โรงเรียนราชประชานุ เคราะห์ ๕๖	๑	๘๕๑	๑๒	๓๙	๑๓.๐๘	๔.๐๓
๑.๒ สำนักงานคณะกรรมการ ส่งเสริมการศึกษาเอกชน สถานศึกษาเอกชนในจังหวัดน่าน	๑๐	๔,๙๖๖	๓๐	๘๔	๒๗.๙๓	๙.๙๘
๑.๓ สำนักงานคณะกรรมการ การอาชีวศึกษา	๔	๔,๔๔๓	๑๘๖	๒๐๘	๒๖.๗๐	๒๓.๘๘
๑.๓.๑ วิทยาลัยเทคนิคน่าน	๑	๒,๓๒๐	๒๗๑	๒๓๖	๑๖.๓๙	๑๘.๘๓
๑.๓.๒ วิทยาลัยเทคนิคบัว	๑	๑,๓๑๓	๑๐๙	๑๒๕	๒๑.๒๘	๑๘.๕๖
๑.๓.๓ วิทยาลัยสารพัดช่างน่าน	๑	๔๑๕	๗๘	๖๑	๑๖.๘๓	๒๑.๕๒
๑.๓.๔ วิทยาลัยการอาชีพเวียงสา	๑	๓๙๕	๓๕	๒๙	๑๑.๘๖	๑๔.๓๑
๑.๔ กรมส่งเสริมการเรียนรู้ สำนักงานส่งเสริมการเรียนรู้ประจำ จังหวัดน่าน (สำนักงานส่งเสริมการเรียนรู้ อำเภอ)	๑๕	๖,๗๕๘	๔๙	๒๑	๘.๐๖	๑๘.๘๑
๒. กระทรวงการอุดมศึกษา วิทยาศาสตร์ วิจัยและนวัตกรรม	๕	๒,๐๖๐	๖๕๘	๒๓	๑๐.๒๗	๒๙๓.๘๓
๒.๑ มหาวิทยาลัยเทคโนโลยี ราชมงคลล้านน่าน	๑	๘๙๓	๑๔๐	๒๐๗	๑๔.๗๑	๙.๙๕
๒.๒ วิทยาลัยชุมชนน่าน	๑	๓๑๑	๘๙	๑๕๔	๑๐.๐๓	๕.๘๐
๒.๓ มหาวิทยาลัยราชภัฏอุตรดิตถ์ วิทยาลัยน่าน	๑	๑๕๑	๑๖	๑๔	๑๙.๔๔	๒๒.๒๑
๒.๔ สำนักวิทยบริการ การเกษตร จุฬาลงกรณ์ มหาวิทยาลัย	๑	๑๕๒	๑๐	๑๐	๑๕.๑๐	๑๕.๑๐
๒.๕ วิทยาลัยสงฆ์นครน่านฯ	๑	๕๕๓	๓	๖	๕๐.๖๗	๒๕.๓๓

(ต่อ)

สังกัดกระทรวง/กรม/หน่วยงาน	สถานศึกษา/ ศูนย์ (แห่ง)	นักเรียน/ นักศึกษา (คน)	ห้องเรียน (ห้อง)	ครู (คน)	อัตราฯ: ๑ ห้อง	อัตราฯ: ๑ ครู
๓. กระทรวงมหาดไทย สถานศึกษา/ศูนย์พัฒนาเด็กเล็ก สังกัดองค์กรปกครองส่วนท้องถิ่น	๒๐๔	๗,๒๗๔	๒๘๓	๔๖๕	๒๕.๗๐	๑๕.๖๔
๔. สำนักงานรัฐมนตรี/สำนักงาน พระพุทธศาสนาจังหวัดน่าน โรงเรียนพระปริยัติธรรม	๑๖	๑,๐๑๙	๒๔	๑๔๑	๔๒.๔๖	๗.๒๓
๕. กระทรวงพัฒนาสังคมและ ความมั่นคงของมนุษย์ สำนักงานพัฒนาสังคมและ ความมั่นคงของมนุษย์จังหวัดน่าน (สถานรับเลี้ยงเด็ก)	๑๘	๙๕๐	๔๘	๕๐	๑๙.๗๙	๑๙.๐๐
๖. สำนักงานตำรวจแห่งชาติ กองกำกับการตำรวจตระเวน ชายแดนที่ ๓๒	๓	๑๓๖	๒๑	๒๑	๖.๔๘	๖.๔๘
๖.๑ รร. ตชด.เฉลิมฉลองครบรอบ ๑๐๐ ปี	๑	๖๓	๗	๖	๙.๐๐	๑๐.๕๐
๖.๒ รร. ตชด.พิระยานุเคราะห์ฯ ๓	๑	๔๔	๗	๘	๖.๒๙	๕.๕๐
๖.๓ ศูนย์การเรียนรู้ตชด.บ้านห้วยลู	๑	๒๙	๗	๗	๔.๑๔	๔.๑๔
๗. การศึกษาตามอัธยาศัย ศูนย์การเรียนรู้ชุมชนธรรมชาติ บ้านห้วยพ่าน	๑	๑๑	๒	๒	๕.๕๐	๕.๕๐

ข้อมูลจำนวนนักเรียนจำแนกตามระดับการศึกษา/สังกัด

ระดับการศึกษา	สังกัด												
	สพฐ.	สศศ.	สช.	สอศ.	สกร.	อว.	อปท.	พศ.	พม.	การศึกษาตามอัธยาศัย	ตชด.	รวม	
เตรียมความพร้อม		๑๕๗											๑๕๗
ก่อนประถมศึกษา	๖,๒๐๓	๙	๑,๔๕๐				๖,๐๗๑		๙๕๐	๑๑	๒๙		๑๔,๗๑๒
ประถมศึกษา	๒๓,๑๔๒	๓๘๗	๒,๖๑๕		๙๘๑		๗๔๐				๑๐๗		๒๗,๙๘๓
มัธยมศึกษาตอนต้น	๑๑,๕๘๐	๔๓๔	๖๙๘		๒,๒๓๗		๒๘๑	๖๓๔					๑๕,๘๖๔
มัธยมศึกษาตอนปลาย	๘,๑๕๑	๒๖๘	๒๐๓		๓,๕๔๐		๑๘๒	๓๘๕					๑๒,๗๒๙
ปวช.		๑๑		๒,๗๓๘									๒,๗๔๙
ปวส.				๑,๖๗๓		๑๓							๑,๖๘๖
อนุปริญญา						๓๑๑							๓๑๑
ปริญญาตรี						๑,๖๒๘							๑,๖๒๘
ปริญญาโท						๘๑							๘๑
ปริญญาเอก						๒๗							๒๗
รวม	๔๙,๐๗๖	๑,๒๖๖	๔,๙๖๖	๔,๔๔๓	๖,๗๕๘	๒๐๖๐	๗,๒๗๔	๑,๐๑๙	๙๕๐	๑๑	๑๓๖		๗๗,๙๕๙

ข้อมูลจำนวนนักเรียนพิการจำแนกตามประเภทของความพิการ/สังกัด

ประเภทของความพิการ	หน่วยงาน/ โรงเรียน/นักเรียนพิการ							ร้อยละ
	สพ.น่านเขต 2	สพม.น่าน	สกร.จังหวัดน่าน	ศูนย์การศึกษาพิเศษ	สช.	รวม		
มองเห็น	-	-	๙	-	-	๙	๐.๔๑	
ได้ยิน	-	๑	๔	-	-	๕	๐.๒๘	
สติปัญญา	๑๖๗	๑	๑๗	๙๒	๑	๒๗๘	๑๖.๖๔	
ร่างกายและสุขภาพ	๑๔	๑	๓๔	๙๔	-	๑๔๓	๒.๒๔	
ทางการเรียนรู้	๑๔๓๘	๖๑	๗	-	๓	๑๕๐๙	๗๑.๔๕	
ทางการพูดและภาษา	๔	๓๓	-	๒	-	๓๙	๐.๐๓	
ทางการพฤติกรรมและ	๑๗	-	-	๒	-	๑๙	๔.๖๖	
ทางการออทิสติก	-	-	-	๔๘	-	๔๘	๑.๓๕	
ทางการเข้าช้อน	๑๔	-	๒	๗๖	-	๙๒	๒.๙๓	
รวม	๑๖๕๔	๙๗	๗๓	๓๑๔	๔	๒๑๔๒	๑๐๐	

ข้อมูลสารสนเทศด้านการศึกษาของจังหวัดน่านปีการศึกษา ๒๕๖๗ (ข้อมูล ๑๐ มิถุนายน ๒๕๖๗) ระยะเวลา ๒

ตารางที่ ๑ จำนวนนักเรียนในระดับการศึกษาขั้นพื้นฐาน จำแนกตามระดับชั้น กระทรวงศึกษาธิการ

สถานศึกษาสังกัด	ระดับ																							
	เตรียมความพร้อม	ก่อนประถม				ประถม							มัธยมต้น				มัธยมปลาย				ปวช.			
		อ.๑	อ.๒	อ.๓	รวม	ป.๑	ป.๒	ป.๓	ป.๔	ป.๕	ป.๕	รวม	ม.๑	ม.๒	ม.๒	รวม	ม.๔	ม.๕	ม.๖	รวม	ปวช.๑	ปวช.๒	รวม	
สพป.น่าน เขต ๑		๑๘๘	๑,๒๓๕	๑,๕๐๔	๒,๙๒๗	๑,๗๘๗	๑,๘๗๙	๑,๙๑๑	๑,๙๖๒	๒,๐๔๙	๒,๑๙๔	๑๑,๗๘๒	๕๐๗	๔๒๒	๔๒๒	๑,๓๕๑								
สพป.น่าน เขต ๒		๙๒	๑,๕๕๑	๑,๖๓๓	๓,๒๗๖	๑,๘๐๐	๑,๗๘๒	๑,๘๕๕	๑,๘๙๒	๑,๙๑๔	๒,๑๑๗	๑๑,๓๖๐												
สพม.น่าน													๓,๐๑๒	๒,๙๔๓	๒,๙๔๓	๘,๘๙๘	๒,๘๐๐	๒,๗๘๕	๒,๕๖๖	๘,๑๕๑				
รวม		๒๘๐	๒,๗๘๖	๓,๑๓๗	๖,๒๐๓	๓,๕๘๗	๓,๖๖๑	๓,๗๖๖	๓,๘๕๔	๓,๙๖๓	๔,๓๑๑	๒๓,๑๔๒	๓,๕๑๙	๓,๓๖๕	๓,๓๖๕	๑๐,๒๔๙	๒,๘๐๐	๒,๗๘๕	๒,๕๖๖	๘,๑๕๑				
รร.เอกชน		๔๘๕	๔๖๙	๔๙๖	๑,๔๕๐	๔๒๔	๔๔๘	๔๒๖	๔๗๑	๔๒๓	๔๒๓	๒,๖๑๕	๒๗๔	๒๑๒	๒๑๒	๖๙๘	๖๕	๗๙	๕๙	๒๐๓				
ศูนย์การศึกษาพิเศษฯ	๑๕๗																							
รร.น่านปัญญานุกูล		๕	๔	๙	๑๕	๑๕	๔	๒๔	๑๖	๑๖	๙๐	๓๓	๔๘	๓๓	๑๑๔	๒๒	๒๖	๓๐	๗๘					
รร.ราชประชานุเคราะห์๕๖				๐	๑๘	๒๓	๓๒	๕๐	๖๑	๘๖	๒๗๐	๑๕๔	๑๑๓	๙๓	๓๖๐	๘๖	๕๑	๕๘	๑๙๕	๗	๔	๑๑		
	๑๕๗	๕	๔	๐	๙	๓๓	๓๘	๓๖	๗๔	๗๗	๑๐๒	๓๖๐	๑๘๗	๑๖๑	๑๒๖	๔๗๔	๑๐๘	๗๗	๘๘	๒๗๓	๗	๔	๑๑	
รวม	๑๕๗	๑,๐๕๐	๖,๐๔๕	๖,๗๗๐	๑๓,๘๖๕	๗,๖๓๑	๗,๘๐๘	๗,๙๙๙	๘,๒๕๓	๘,๔๒๖	๙,๑๔๗	๔๙,๒๕๙	๗,๔๙๙	๗,๑๐๓	๗,๐๖๘	๒๑,๖๗๐	๕,๗๗๓	๕,๗๒๖	๕,๒๗๙	๑๖,๗๗๘	๗	๔	๑๑	

ตารางที่ ๒ จำนวนนักเรียนในระดับการศึกษาอาชีวศึกษาภาครัฐ แต่ละสาขาวิชา จำแนกตามระดับชั้น ของวิทยาลัยการอาชีพเวียงสา ในจังหวัดน่าน

ลำดับ	สาขาวิชา	ปวช.๑			ปวช.๒			ปวช.๓			ปวส.๑			ปวส.๒			ปวช.๑ทวิศึกษา			ปวช.๒ทวิศึกษา		
		ชาย	หญิง	รวม	ชาย	หญิง	รวม	ชาย	หญิง	รวม	ชาย	หญิง	รวม	ชาย	หญิง	รวม	ชาย	หญิง	รวม	ชาย	หญิง	รวม
๑	ช่างยนต์	๒๔	๑	๒๕	๒๑	๐	๒๑	๑๓	๐	๑๓												
๒	ช่างกลโรงงาน	๕	๒	๗	๖	๑	๗	๔	๓	๗												
๓	ช่างไฟฟ้า	๑๒	๒	๑๔	๑๙	๐	๑๙	๑๖	๑	๑๗							๑๖	๖	๒๒		๑๑	๑๑
๔	อิเล็กทรอนิกส์	๐	๐	๐	๔	๓	๗	๔	๐	๔												
๕	การบัญชี	๐	๘	๘	๐	๔	๔	๓	๗	๑๐								๑๐	๑๐			
๖	เทคโนโลยีธุรกิจดิจิทัล	๐	๔	๔	๐	๐	๐	๑	๓	๔												
๗	ธุรกิจค้าปลีก	๒	๑๖	๑๘	๔	๔	๘	๑	๙	๑๐												
๘	เทคนิคเครื่องกล										๖	๐	๖	๓	๐	๓						
๙	เทคนิคการผลิต										๑๑	๑	๑๒	๘	๐	๘						
๑๐	ไฟฟ้า										๑๖	๑	๑๗	๓	๐	๓						
๑๑	เทคโนโลยีอิเล็กทรอนิกส์										๕	๐	๕	๗	๐	๗						
๑๒	การบัญชี										๙	๐	๙	๑	๑๑	๑๒						
๑๓	การจัดการธุรกิจค้าปลีก										๕	๐	๕	๑	๕	๖						
๑๔	การตลาด (เรือ่งจำ)										๒๑	๐	๒๑	๓๑	๐	๓๑						
รวม		๔๓	๓๓	๗๖	๕๔	๑๒	๖๖	๔๒	๒๓	๖๕	๗๓	๒	๗๕	๕๔	๑๖	๗๐	๑๖	๑๖	๓๒	๐	๑๑	๑๑

ตารางที่ ๓ จำนวนนักเรียนในระดับการศึกษาอาชีวศึกษาภาครัฐ แต่ละสาขาวิชา จำแนกตามระดับชั้น ของวิทยาลัยสารพัดช่างน่าน ในจังหวัดน่าน

ลำดับ	แผนกวิชา	ปวช.๑			ปวช.๒			ปวช.๓			ปวส.๑(ทวิภาคี)			ปวส.๒(ทวิภาคี)			ทวิศึกษาปวช.๑			ทวิศึกษาปวช.๒			ทวิศึกษาปวช.๓		
		ชาย	หญิง	รวม	ชาย	หญิง	รวม	ชาย	หญิง	รวม	ชาย	หญิง	รวม	ชาย	หญิง	รวม	ชาย	หญิง	รวม	ชาย	หญิง	รวม	ชาย	หญิง	รวม
๑	ช่างยนต์	๒๘		๒๘	๒๓		๒๓	๑๔	๑	๑๕	๑๘		๑๘	๒๑		๒๑	๑๕	๕	๒๐	๑๒		๑๒	๑๙		๑๙
๒	ไฟฟ้ากำลัง	๙	๓	๑๒	๕	๒	๗	๖	๑	๗	๑๐	๑	๑๑	๑๘		๑๘	๑๒		๑๒				๙		๙
๓	อิเล็กทรอนิกส์	๑๐	๑	๑๑	๑๐		๑๐	๕		๕	๕		๕												
๔	การบัญชี		๙	๙	๒	๑๒	๑๔					๑๐	๑๐		๑๓	๑๓									
๕	การตลาด	๒	๘	๑๐		๕	๕	๑	๓	๔					๙	๙				๒	๘	๑๐			
๖	เทคโนโลยีสารสนเทศ	๖	๑	๗	๔	๔	๘	๒	๔	๖	๖	๕	๑๑	๔	๗	๑๑	๔	๕	๙	๑๐	๖	๑๖			
	รวม	๕๕	๒๒	๗๗	๔๔	๒๓	๖๗	๒๘	๙	๓๗	๓๙	๑๖	๕๕	๔๓	๒๙	๗๒	๓๑	๑๐	๔๑	๒๔	๑๔	๓๘	๒๘		๒๘

ตารางที่ ๔ จำนวนนักเรียนในระดับการศึกษาอาชีวศึกษาภาครัฐ แต่ละสาขาวิชา จำแนกตามระดับชั้น ของวิทยาลัยเทคนิคปัว ในจังหวัดน่าน

ลำดับ	สาขาวิชา	ปวช.๑			ปวช.๒			ปวช.๓			ปวส.๑			ปวส.๒			ทวิศึกษา ปวช.๑			ทวิศึกษา ปวช.๒			ทวิศึกษา ปวช.๒		
		ชาย	หญิง	รวม	ชาย	หญิง	รวม	ชาย	หญิง	รวม	ชาย	หญิง	รวม	ชาย	หญิง	รวม	ชาย	หญิง	รวม	ชาย	หญิง	รวม	ชาย	หญิง	รวม
๑	ช่างยนต์	๖๖	๐	๖๖	๕๑	๐	๕๑	๗๙	๒	๘๑	๒๘	๐	๒๘	๓๑	๐	๓๑	๘	๐	๘	๑๓	๐	๑๓			
๒	ช่างกลโรงงาน	๑๔	๒	๑๖	๑๗	๐	๑๗	๕	๑	๖	๔	๒	๖	๖	๐	๖									
๓	ช่างไฟฟ้า	๓๕	๐	๓๕	๓๘	๒	๔๐	๒๗	๒	๒๙	๓๕	๑	๓๖	๕๐	๑	๕๑									
๔	อิเล็กทรอนิกส์	๑๐	๔	๑๔	๙	๔	๑๓	๕	๒	๗	๐	๐	๐	๐	๐	๐									
๕	การบัญชี	๔	๑๗	๒๑	๒	๒๕	๒๗	๓	๒๐	๒๓	๐	๒๗	๒๗	๖	๑๗	๒๓									
๖	เทคโนโลยีสารสนเทศ	๑๐	๓	๑๓	๑๓	๖	๑๙	๒๗	๖	๓๓	๖	๓	๙	๑๐	๙	๑๙	๔	๑๑	๑๕	๒๕	๐	๒๕			
๗	ธุรกิจค้าปลีก	๐	๐	๐	๐	๐	๐	๐	๐	๐	๓	๘	๑๑	๐	๐	๐									
๘	ช่างยนต์ไฟฟ้า	๐	๐	๐	๐	๐	๐	๐	๐	๐	๕	๐	๕	๙	๐	๙									
๙	เมคคาทรอนิกส์	๐	๐	๐	๓	๓	๖	๙	๓	๑๒	๗	๔	๑๑	๘	๔	๑๒									
๑๐	ช่างก่อสร้าง	๔๔	๑๒	๕๖	๓๐	๑	๓๑	๒๗	๕	๓๒	๑๖	๓	๑๙	๙	๒	๑๑	๒๒	๗	๒๙	๑๒	๑	๑๓			
๑๑	การตลาด	๐	๑๒	๑๒	๒	๑๕	๑๗	๑	๑๓	๑๔	๑	๙	๑๐	๐	๑๙	๑๙									
๑๒	การโรงแรม	๐	๖	๖	๐	๕	๕	๐	๐	๐	๐	๕	๕	๐	๐	๐									
รวม		๑๘๓	๕๖	๒๓๙	๑๖๕	๖๑	๒๒๖	๑๘๓	๕๔	๒๓๗	๑๐๕	๖๒	๑๖๗	๑๒๙	๕๒	๑๘๑	๓๔	๑๘	๕๒	๕๐	๑	๕๑	๐	๐	๐

ตารางที่ ๕ จำนวนนักเรียนในระดับการศึกษาอาชีวศึกษาภาครัฐ แต่ละสาขาวิชา จำแนกตามระดับชั้น ของวิทยาลัยเทคนิคน่าน ในจังหวัดน่าน

ลำดับ	คณะ/สาขา	ปวช1			ปวช2			ปวช3			ปวส1			ปวส.2			ป.ตรี1			ป.ตรี2		
		ชาย	หญิง	รวม	ชาย	หญิง	รวม	ชาย	หญิง	รวม	ชาย	หญิง	รวม	ชาย	หญิง	รวม	ชาย	หญิง	รวม	ชาย	หญิง	รวม
๑	ช่างยนต์/เทคนิคเครื่องกล	๙๕		๙๕	๖๓		๖๓	๕๘		๕๘	๕๐	๒	๕๒	๖๓		๖๓						
๒	ยานยนต์ไฟฟ้า										๒๕		๒๕									
๓	ช่างกลโรงงาน/เทคนิคการผลิต	๖๓	๕	๖๘	๑๙	๓	๒๒	๑๒	๒	๑๔	๓๒	๒	๓๔	๕๑	๔	๕๕						
๔	ช่างเชื่อมโลหะ/เทคนิคโลหะ	๑๖		๑๖	๓		๓	๓	๑	๔	๗	๒	๙	๖		๖						
๕	ช่างไฟฟ้ากำลัง	๗๔	๕	๗๙	๔๒	๑	๔๓	๕๓	๓	๕๖	๑๑๔	๑๓	๑๒๗	๑๐๕	๒	๑๐๗	๒๖	๑	๒๗	๑๘		๑๘
๖	อิเล็กทรอนิกส์	๑๓	๒	๑๕	๘	๔	๑๒	๕		๕	๑๒	๔	๑๖	๑๓	๑	๑๔						
๗	เมคคาทรอนิกส์	๖	๑	๗	๕	๑	๖	๓	๔	๗	๘	๒	๑๐	๗	๑	๘						
๘	เทคนิคคอมพิวเตอร์/เทคโนโลยีคอมพิวเตอร์	๓๖	๘	๔๔	๙	๗	๑๖	๒๘	๑๐	๓๘	๒๘	๓	๓๑	๒๓	๔	๒๗						
๙	ก่อสร้าง	๘๓	๔๓	๑๒๖	๔๔	๑๕	๕๙	๕๓	๑๖	๖๙	๘๒	๒๙	๑๑๑	๕๗	๒๒	๗๙						
๑๐	การบัญชี	๗	๔๒	๔๙	๒	๓๕	๓๗	๑	๓๙	๔๐	๔	๔๕	๔๙	๓	๕๑	๔๔						
๑๑	การตลาด	๔	๒๒	๒๖	๓	๑๓	๑๖	๖	๑๙	๒๕	๑	๑๖	๑๗		๒๔	๒๔						
๑๒	การจัดการสำนักงาน		๔	๔		๓	๓					๑๐	๑๐	๑	๕	๖						
๑๓	เทคโนโลยีธุรกิจดิจิทัล										๑๖	๑๘	๓๔	๑๓	๑๔	๒๗						
๑๔	เทคโนโลยีสารสนเทศ	๑๒	๑๕	๒๗	๑๙	๑๕	๓๔															
๑๕	คอมพิวเตอร์ธุรกิจ							๑๖	๑๗	๓๓												
๑๖	อาหารและโภชนาการ	๒	๙	๑๑	๔	๔	๘	๔	๑๕	๑๙	๔	๑๗	๒๑	๑	๑๑	๑๒						
รวม		๔๑๑	๑๕๖	๕๖๗	๒๒๑	๑๐๑	๓๒๒	๒๔๒	๑๒๖	๓๖๘	๓๘๓	๑๖๓	๕๔๖	๓๔๓	๑๒๙	๔๗๒	๒๖	๑	๒๗	๑๘		๑๘

ข้อมูลสารสนเทศด้านการศึกษาของจังหวัดน่านปีการศึกษา ๒๕๖๗ (ข้อมูล ๑๐ มิถุนายน ๒๕๖๗) ระยะที่ ๒

ตารางที่ ๖ จำนวนนักเรียนที่สำเร็จการศึกษาระดับชั้นมัธยมศึกษาปีที่ ๓ และมัธยมศึกษาปีที่ ๖ ปีการศึกษา ๒๕๖๖ ประกอบอาชีพ ปีการศึกษา ๒๕๖๗ รายอำเภอ แยกชาย หญิง สังกัดสำนักงานเขตพื้นที่มัศึกษาน่าน

ลำดับ	อำเภอ	ประกอบอาชีพ			
		ทำงาน		อื่นๆ	
		ชาย	หญิง	ชาย	หญิง
๑	เมืองน่าน	๑๑	๑๔	๑๒๕	๒๒๖
๒	แม่จริม	๓	๓	๐	๑
๓	บ้านหลวง			๑	๑
๔	นาน้อย			๑	
๕	ปัว	๔	๐	๑๑๑	๒๑๐
๖	ท่าวังผา	๒	๔	๔	๑
๗	เวียงสา	๐	๒	๗๓	๗๖
๘	ทุ่งช้าง	๕	๐	๗	๑
๙	เขียงกลาง	๔	๓		
๑๐	นาหมื่น	๔	๔	๑	
๑๑	สันติสุข	๔	๒		
๑๒	บ่อเกลือ	๓	๔		
๑๓	สองแคว	๖	๑๐		
๑๔	ภูเพียง			๑	
๑๕	เฉลิมพระเกียรติ	๑	๐		
รวม		๕๑	๔๖	๓๒๔	๕๑๖

ข้อมูลสารสนเทศด้านการศึกษาของจังหวัดน่านปีการศึกษา ๒๕๖๗ (ข้อมูล ๑๐ มิถุนายน ๒๕๖๗) ระยะเวลาที่ ๒

ตารางที่ ๗ ที่อยู่ สถานศึกษาในสังกัดสำนักงานเขตพื้นที่การศึกษาประถมศึกษาเมืองน่าน เขต ๑

ลำดับ	สถานศึกษา	ผู้บริหาร	เลขที่	หมู่	ถนน	ตำบล	อำเภอ	รหัสไปรษณีย์
๑	บ้านนาผา	นายบัณฑิต ม่วงพัฒนา	๒๔๔	๗	ยันตรกิจโกศล	กองควาย	เมืองน่าน	๕๕๐๐๐
๒	บ้านน้ำครกใหม่	นายสมควร น้ำเย็น	๓๐๓	๙	ยันตรกิจโกศล	กองควาย	เมืองน่าน	๕๕๐๐๐
๓	บ้านธงหลวง	ไปเรียนรวม ไม่มีนักเรียน	๐	๑	-	กองควาย	เมืองน่าน	๕๕๐๐๐
๔	บ้านไชยสถาน	นายอลังการ กุลหนาน	๙๙	๙	ปางค่า-น้ำปั่ว	ไชยสถาน	เมืองน่าน	๕๕๐๐๐
๕	ชุมชนบ้านตุ้ใต้	สิบเอกพงศ์สิน รัตนศิลา	๒๗	๒	-	ตุ้ใต้	เมืองน่าน	๕๕๐๐๐
๖	บ้านถืมตอง	นายอภิสิทธิ์ สอนทะ	๒	๑	-	ถืมตอง	เมืองน่าน	๕๕๐๐๐
๗	บ้านชาวหลวง	นายสมหวัง วงค์แจ่ม	-	๕	-	บ่อสวก	เมืองน่าน	๕๕๐๐๐
๘	บ้านนวราชฎ์	นายณรงค์ศักดิ์ เชื้อหมอ	๒๐๒	๕	-	นาชาว	เมืองน่าน	๕๕๐๐๐
๙	บ้านนาชาว	นายณรงค์ศักดิ์ เชื้อหมอ(ร.ก.)	๔๑๓	๑	นาชาว	นาชาว	เมืองน่าน	๕๕๐๐๐
๑๐	ดอนสะไมย์วิทยา	นายณรงค์ศักดิ์ เชื้อหมอ(ร.ก.)	๒๓๕	๒	-	นาชาว	เมืองน่าน	๕๕๐๐๐
๑๑	บ้านดอน(ศรีเสริมกสิกร)	ว่าที่ ร.ต.ยุทธพล พิภมมงคล	๓๗/๓๕	๐	ข้าหลวง	ในเวียง	เมืองน่าน	๕๕๐๐๐
๑๒	ราชานุบาล	นางมนตรา พิภมมงคล	๗/๔	๐	สุริยพงษ์	ในเวียง	เมืองน่าน	๕๕๐๐๐
๑๓	บ้านวังหมอ	ไปเรียนรวม ไม่มีนักเรียน	๑๕๗	๑	น่าน-ทุ่งช้าง	บ่อ	เมืองน่าน	๕๕๐๐๐
๑๔	บ้านทรายทอง	ไปเรียนรวม ไม่มีนักเรียน	๐	๘	-	บ่อ	เมืองน่าน	๕๕๐๐๐
๑๕	บ้านน้ำงาว	นายมังกร อุบลเลิศ	-	๕	-	บ่อ	เมืองน่าน	๕๕๐๐๐

(ต่อ)

ลำดับ	สถานศึกษา	ผู้บริหาร	เลขที่	หมู่	ถนน	ตำบล	อำเภอ	รหัสไปรษณีย์
๑๖	บ้านผาขวาง	นายสุพจน์ ภิราญคำ	๐	๑๐	-	บ่อ	เมืองน่าน	๕๕๐๐๐
๑๗	บ้านผาดูป	น.ส.เพ็ญจันทร์ จันดีสกุล	๒๙๓	๑	น่าน-ทุ่งช้าง	ผาสิ่ง	เมืองน่าน	๕๕๐๐๐
๑๘	บ้านผาสิ่ง	นางนภค นาควัชรางกูร(ร.ก)	๑๓๓	๔	น่าน - ทุ่งช้าง	ผาสิ่ง	เมืองน่าน	๕๕๐๐๐
๑๙	บ้านห้วยมอญ	นายแดนกมล กาโน	๐	๘	น่าน-บ้านหลวง	เรือง	เมืองน่าน	๕๕๐๐๐
๒๐	บ้านเรือง	นายจิติ เชียงรินทร์	๑๙๖	๕	เรือง-นาสาว	เรือง	เมืองน่าน	๕๕๐๐๐
๒๑	บ้านดอนเฟื่อง	นายธีระพงษ์ แสงเพชร	๐	๒	-	เรือง	เมืองน่าน	๕๕๐๐๐
๒๒	บ้านม่วงเจริญราษฎร์	ไปเรียนรวม ไม่มีนักเรียน	๙๙	๓	-	บ่อสวก	เมืองน่าน	๕๕๐๐๐
๒๓	บ้านต๋าม	นางสาวเจษฎาภรณ์ สอนทะ	๐	๖	-	บ่อสวก	เมืองน่าน	๕๕๐๐๐
๒๔	บ้านเชียงยืน	นายวันชัย โชติธนโยธิน	-	๑๒	-	บ่อสวก	เมืองน่าน	๕๕๐๐๐
๒๕	บ้านน้ำโค้ง	นางสาวณัฐธิดา บุตรีใส	-	๔	น่าน - พะเยา	สะเนียน	เมืองน่าน	๕๕๐๐๐
๒๖	บ้านห้วยมอญสาขาใหม่ในฝัน	ไปเรียนรวม ไม่มีนักเรียน	๐	๑๒	น่าน-บ้านหลวง	เรือง	เมืองน่าน	๕๕๐๐๐
๒๗	บ้านสองแคว	นายนิเวศน์ ศรีอ่อน	๒๐๗	๕	น่าน-บ้านหลวง	สะเนียน	เมืองน่าน	๕๕๐๐๐
๒๘	บ้านปางเป๋ย	นายวิชาญ ปวนสุรินทร์	๒๑๗	๖	ถนนน่าน-พะเยา	สะเนียน	เมืองน่าน	๕๕๐๐๐
๒๙	บ้านกาใส	ไปเรียนรวม ไม่มีนักเรียน	๑๐๘	๘	-	สะเนียน	เมืองน่าน	๕๕๐๐๐
๓๐	บ้านวังดาว	นางศิริวรรณ เจนกิจเกษมวงศ์	๑๔๓	๗	-	สะเนียน	เมืองน่าน	๕๕๐๐๐

(ต่อ)

ลำดับ	สถานศึกษา	ผู้บริหาร	เลขที่	หมู่	ถนน	ตำบล	อำเภอ	รหัสไปรษณีย์
๓๑	บ้านห้วยปุก	ไปเรียนรวม ไม่มีนักเรียน	๗๓	๙	-	สะเนียน	เมืองน่าน	๕๕๐๐๐
๓๒	บ้านห้วยเฮือ	นายเอกประภู อื่นป้อ	๕๑	๑๑	-	สะเนียน	เมืองน่าน	๕๕๐๐๐
๓๓	บ้านห้วยเฮือสาขาห้วยระพี	ไปเรียนรวม ไม่มีนักเรียน	๐	๑๕	-	สะเนียน	เมืองน่าน	๕๕๐๐๐
๓๔	บ้านห้วยละเบา	นายนิยม เงินวงคี่น	๐	๑๐	-	สะเนียน	เมืองน่าน	๕๕๐๐๐
๓๕	บ้านน้ำปาย	นายพัฒนชัย มาธิ	-	๑	-	น้ำปาย	แม่จริม	๕๕๑๗๐
๓๖	บ้านป่าสัก	น.ส.เพ็ญพิชญา คำแสน	๑๓๒	๒	-	น้ำปาย	แม่จริม	๕๕๑๗๐
๓๗	บ้านน้ำปุ่น	นางสาวกาญจนา ชาวจำปา	-	๑	-	น้ำปาง	แม่จริม	๕๕๑๗๐
๓๘	บ้านน้ำปาง	นายเอกชัย สุภา	๗๕	๔	๑๑๖๘	น้ำปาง	แม่จริม	๕๕๑๗๐
๓๙	มิตรมวลชน ๓	ไปเรียนรวม ไม่มีนักเรียน	๐	๕	น้ำปุ่น - น้ำตวง	น้ำปาง	แม่จริม	๕๕๑๗๐
๔๐	บ้านร่มเกล้า	นายปิยวัฒน์ ทิพย์ปิยสกุล	๒๐	๑๐	-	น้ำปาง	แม่จริม	๕๕๑๗๐
๔๑	บ้านน้ำตวง	นางสาวสายรุ่ง เสมอ	๒๑๑	๙	-	น้ำปาง	แม่จริม	๕๕๑๗๐
๔๒	บ้านตอง	นายกันต์กฤษ ไชยโพธิ์	-	๕	-	แม่จริม	แม่จริม	๕๕๑๗๐
๔๓	บ้านก้อ	นางปิลันธนา ปิงวงศ์	๕๙	๒	แม่จริม-สันติสุข	แม่จริม	แม่จริม	๕๕๑๗๐
๔๔	บ้านแคว้ง	นายธีรวิสิทธิ์ วิไลรุจิกรณ์	๐	๒	น่าน-แม่จริม	หนองแดง	แม่จริม	๕๕๑๗๐
๔๕	บ้านพรหม	ไปเรียนรวม ไม่มีนักเรียน	๔๗	๓	น่าน-แม่จริม	หนองแดง	แม่จริม	๕๕๑๗๐

(ต่อ)

ลำดับ	สถานศึกษา	ผู้บริหาร	เลขที่	หมู่	ถนน	ตำบล	อำเภอ	รหัสไปรษณีย์
๔๖	ชุมชนบ้านนาคา	นายสถิตพงษ์ หมั่นไธสง	๑๕๔	๔	-	หนองแดง	แม่จริม	๕๕๑๗๐
๔๗	บ้านกัวน้ำ	นายสุวรรณ นนปิ่นะ	๐	๙	-	หนองแดง	แม่จริม	๕๕๑๗๐
๔๘	บ้านห้วยบง	ไปเรียนรวม ไม่มีนักเรียน	๒๑	๖	-	หมอมือง	แม่จริม	๕๕๑๗๐
๔๙	บ้านพีใต้	นายปฐมพงษ์ ทะแสง	๒๐๐	๕	-	บ้านพี	บ้านหลวง	๕๕๑๙๐
๕๐	บ้านพีเหนือ	ไปเรียนรวม ไม่มีนักเรียน	๗๓/๒	๔	-	บ้านพี	บ้านหลวง	๕๕๑๙๐
๕๑	บ้านเป่า	นางเกวลิน จันตะ	๒	๑	-	บ้านฟ้า	บ้านหลวง	๕๕๑๙๐
๕๒	บ้านฟ้า	นายภาคภูมิ มหายศนันท์	๑๓๙	๓	-	บ้านฟ้า	บ้านหลวง	๕๕๑๙๐
๕๓	บ้านวังยาว	นายหัตถชัย หล้าคำมูล	๑๓๕	๔	น่าน-พะเยา	ป่าคาหลวง	บ้านหลวง	๕๕๑๙๐
๕๔	บ้านดอนหลายทุ่ง	นายชลายุทธ์ วิเศษภาค	๙๘	๕	-	สวด	บ้านหลวง	๕๕๑๙๐
๕๕	ชุมชนบ้านหลวง	นายวรารุจ จรัสธิดวน	๑๑๑	๑	-	สวด	บ้านหลวง	๕๕๑๙๐
๕๖	บ้านน้ำหิน	นายสวัสดิ์ หาดจันทร์(ร.ก.)	๓๔	๕	-	เชียงของ	น่าน้อย	๕๕๑๕๐
๕๗	บ้านเชียงของ	นางสาวสุพัตรา จันตะพรมมา	๔๓	๑	-	เชียงของ	น่าน้อย	๕๕๑๕๐
๕๘	บ้านห้วยเลา	นายกสานต์ วรรณภพ	๒๙	๗	-	เชียงของ	น่าน้อย	๕๕๑๕๐
๕๙	บ้านนาหลาย	นางแสงเดือน ทภูมินทร์(ร.ก.)	๒๐๐	๗	-	น่าน้อย	น่าน้อย	๕๕๑๕๐
๖๐	บ้านบึง	นางสาวสุมิตรา วงษา (ร.ก.)	๕๒	๖	-	น่าน้อย	น่าน้อย	๕๕๑๕๐

(ต่อ)

ลำดับ	สถานศึกษา	ผู้บริหาร	เลขที่	หมู่	ถนน	ตำบล	อำเภอ	รหัสไปรษณีย์
๖๑	บ้านนาราบ(จุลเกษตรศึกษาคาร)	นายภานุมาศ ปาฟอง	๔๘	๑	เจ้าฟ้า	น่าน้อย	น่าน้อย	๕๕๑๕๐
๖๒	ชุมชนบ้านนาหลวง	นายนิรันดร์ มหายศนันท์	๑๕๔	๓	เวียงสา-น่าน้อย-น	น่าน้อย	น่าน้อย	๕๕๑๕๐
๖๓	บ้านพีชเจริญ	นายวรชน มจินานนท์ (ร.ก.)	๑๗๙	๑	-	น้ำตก	น่าน้อย	๕๕๑๕๐
๖๔	บ้านน้ำพุ	นางอาลิเจ ก้อนคำ (ร.ก.)	๑๐๗	๒	-	น้ำตก	น่าน้อย	๕๕๑๕๐
๖๕	บ้านเปา	นายสมัคร บัวอาจ	๒๐๐	๕	-	น้ำตก	น่าน้อย	๕๕๑๕๐
๖๖	ชุมชนบ้านอ้อย	นายศรัณย์ พงษ์รัตนานุกูล	๕๖	๗	นาราบ-สันตะ	บัวใหญ่	น่าน้อย	๕๕๑๕๐
๖๗	บ้านนาไค้	นายฐานิสร์ พรหมผืน	๑๓๘	๕	-	บัวใหญ่	น่าน้อย	๕๕๑๕๐
๖๘	บ้านทัพม่าน	นายศรัณย์ พงษ์รัตนานุกูล(ร.ก.)	๒๔	๔	-	บัวใหญ่	น่าน้อย	๕๕๑๕๐
๖๙	บ้านใหม่	นายมานพ ดาอินวงศ์	๑๕๐	๗	น่าน้อย ฟากท่า	ศรีชะเกษ	น่าน้อย	๕๕๑๕๐
๗๐	บ้านหัวเมือง	นายมาสุต กำจรกุล	๖๘	๑	-	ศรีชะเกษ	น่าน้อย	๕๕๑๕๐
๗๑	บ้านหนองบัว	นางสาวณัฐฉิรินทร์ เป้าพรหม	๑๕	๙	น่าน้อย ฟากท่า	ศรีชะเกษ	น่าน้อย	๕๕๑๕๐
๗๒	บ้านหนองห่ามิตรภาพที่ ๑๒๕	นางสาวอัจฉราพร สายนาค	๑๖๗	๓	เจ้าฟ้า	ศรีชะเกษ	น่าน้อย	๕๕๑๕๐
๗๓	บ้านศาลา	นางสาวชัชฎาพร นันผืน(ร.ก.)	๑๒๘	๑	เจ้าฟ้า	สถาน	น่าน้อย	๕๕๑๕๐
๗๔	บ้านสถาน	นายสมเกียรติ จันจองคำ	๑๗๖	๒	เจ้าฟ้า ตำบลน่าน้อย	สถาน	น่าน้อย	๕๕๑๕๐
๗๕	บ้านนา	นางสุชาดา จินะแปง	๗๒	๔	-	สถาน	น่าน้อย	๕๕๑๕๐

(ต่อ)

ลำดับ	สถานศึกษา	ผู้บริหาร	เลขที่	หมู่	ถนน	ตำบล	อำเภอ	รหัสไปรษณีย์
๗๖	บ้านน้ำลาด	นางเฉลิมพร วงศ์นันท์(ร.ก.)	๖๗	๖	-	สถาน	น่าน้อย	๕๕๑๕๐
๗๗	บ้านสันทะ	นายอดุลย์ โรงคำ	๑๖๑	๑๐	-	สันทะ	น่าน้อย	๕๕๑๕๐
๗๘	บ้านเซตวัน	นางสาวลำยวน แก้วตัน	๑๖๐	๑	-	สันทะ	น่าน้อย	๕๕๑๕๐
๗๙	บ้านห้วยส้ม	นายปิยะพงศ์ ดู่อินทร์	๗๓	๗	-	สันทะ	น่าน้อย	๕๕๑๕๐
๘๐	บ้านห้วยจอย	ไปเรียนรวม ไม่มีนักเรียน	๕๕	๒	-	สันทะ	น่าน้อย	๕๕๑๕๐
๘๑	บ้านสำน	นายอดุลย์ โรงคำ(ร.ก.)	๗๓	๘	-	สันทะ	น่าน้อย	๕๕๑๕๐
๘๒	ประภิตเวศศักดิ์	ว่าที่ร้อยตรีเกียรติศักดิ์ วงศ์รักไทย	๑๐๓	๓	-	สันทะ	น่าน้อย	๕๕๑๕๐
๘๓	ศรีเวียงสาวิทยาคาร	นายศุภชัย ชุ่มใจ	๑๙๒	๑๐	ยันตรกิจโกศล	กลางเวียง	เวียงสา	๕๕๑๑๐
๘๔	ไทยรัฐวิทยา ๔๕ (บ้านดอนแทน)	นายจำนงค์ สมนมา	๒๙๐	๑๔	-	กลางเวียง	เวียงสา	๕๕๑๑๐
๘๕	บ้านซึ่งงามมงคล	นายทวนศิษฐ์ น้อยราช	๓๖๒	๕	เวียงสา-น้ำมวบ	ซึ่ง	เวียงสา	๕๕๑๑๐
๘๖	บ้านท่าลี่	ไปเรียนรวม ไม่มีนักเรียน	๘๓	๔	-	ซึ่ง	เวียงสา	๕๕๑๑๐
๘๗	บ้านหลักมื่นพรวน	นางปิยะนาถ อุนหอม	๑๘๕	๕	-	จอมจันทร์	เวียงสา	๕๕๑๑๐
๘๘	จอมจันทร์วิทยาคาร	นายตามพ์ กันแก้ว	๑๕๐	๑	-	จอมจันทร์	เวียงสา	๕๕๑๑๐
๘๙	บ้านปางสา	นายตามพ์ กันแก้ว(ร.ก.)	๙๓	๓	-	จอมจันทร์	เวียงสา	๕๕๑๑๐
๙๐	บ้านนาเคียน	ไปเรียนรวม ไม่มีนักเรียน	๑๙๑	๒	-	จอมจันทร์	เวียงสา	๕๕๑๑๐

(ต่อ)

ลำดับ	สถานศึกษา	ผู้บริหาร	เลขที่	หมู่	ถนน	ตำบล	อำเภอ	รหัสไปรษณีย์
๙๑	บ้านครกคำ	ว่าที่ ร.ต.สิทธิพงษ์ ไชยวุฒิ	๑๔๔	๔	-	ตาลชุม	เวียงสา	๕๕๑๑๐
๙๒	บ้านนาออก	ไปเรียนรวม ไม่มีนักเรียน	๑๖๗	๖	-	ตาลชุม	เวียงสา	๕๕๑๑๐
๙๓	ทุ่งศรีทอง	นางสาวนริณี กันคำ	๑๘๔	๓	ร.พ.ช.	ทุ่งศรีทอง	เวียงสา	๕๕๑๑๐
๙๔	ศรีนาซิ่น	นายบรม ทองสุข	๑๔๙	๔	-	ทุ่งศรีทอง	เวียงสา	๕๕๑๑๐
๙๕	นาเหลืองไชยราม	ว่าที่ร้อยโทไพรัช รัตนวรากร	๗	๔	-	นาเหลือง	เวียงสา	๕๕๑๑๐
๙๖	ริมฝั่งน้ำนันทวิทยา	นายวิชัย ชัยมณี	๖๙	๖	-	นาเหลือง	เวียงสา	๕๕๑๑๐
๙๗	ชุมชนบ้านน้ำบัว	นางสาววจี มูลหงษ์	๑๗๑	๓	ยันตรกิจโกศล	น้ำบัว	เวียงสา	๕๕๑๑๐
๙๘	บ้านสาถึ	นายประจักษ์ จันทร์ดี	๑๔๐	๔	-	น้ำมวบ	เวียงสา	๕๕๑๑๐
๙๙	บ้านน้ำมวบ	นางสาวปริญานุช วงษ์แก้ว	๑๕๘	๘	สา - น้ำมวบ	น้ำมวบ	เวียงสา	๕๕๑๑๐
๑๐๐	บ้านแม่ชะนิง	นายวสันต์ สอนแก้ว	๖๙	๓	-	แม่ชะนิง	เวียงสา	๕๕๑๑๐
๑๐๑	ภูเค็งพัฒนา	นางอัจฉราวรรณ แสงเพชร	๓๐๔	๖	-	แม่ชะนิง	เวียงสา	๕๕๑๑๐
๑๐๒	ไตรธารวิทยา	น.ส.สุนทรีย์ พรหมตา	๗๕	๕	-	แม่ชะนิง	เวียงสา	๕๕๑๑๐
๑๐๓	บ้านหัวนา	ว่าที่ ร.ต. วิรัช นามพญา (ร.ก.)	๓๔	๑	-	แม่ชะนิง	เวียงสา	๕๕๑๑๐
๑๐๔	บ้านวัวแดง	ไปเรียนรวม ไม่มีนักเรียน	๘๔	๓	-	แม่สา	เวียงสา	๕๕๑๑๐
๑๐๕	บ้านสาคร	นายสุรพงษ์ นาขาม (ร.ก.)	-	๑	สาคร-หนองห้า	แม่สาคร	เวียงสา	๕๕๑๑๐

(ต่อ)

ลำดับ	สถานศึกษา	ผู้บริหาร	เลขที่	หมู่	ถนน	ตำบล	อำเภอ	รหัสไปรษณีย์
๑๐๖	บ้านท่ามกคล	นายไพรวรรณ มีเงิน	๒๘	๒	-	แม่สาคร	เวียงสา	๕๕๑๑๐
๑๐๗	บ้านจะไข้หอม	นายมานพ มาสุข	๘	๓	-	แม่สาคร	เวียงสา	๕๕๑๑๐
๑๐๘	บ้านฮากฮาน	นางประทุมรัตน์ มหายศนันท์	-	๒	-	ยาบห้วยนา	เวียงสา	๕๕๑๑๐
๑๐๙	บ้านบ่อหอย	นายวรเชษฐ วงศ์กันตา	๑๑๐	๖	-	ยาบห้วยนา	เวียงสา	๕๕๑๑๐
๑๑๐	บ้านสะเลียม	นายสุรติ ปัญญารัตนวงศ์	๑๖๐	๓	-	ยาบห้วยนา	เวียงสา	๕๕๑๑๐
๑๑๑	บ้านห้วยหลอด	นางสาวภิญญาพัชญ์ ยาวิไชย	๑๑๑	๕	-	ยาบห้วยนา	เวียงสา	๕๕๑๑๐
๑๑๒	บ้านป่าหุ้ง	นางสาวขวัญฤทัย สายวงศ์	๑๗๖	๔	-	ยาบห้วยนา	เวียงสา	๕๕๑๑๐
๑๑๓	บ้านนาก้า	นายอานนท์ ชันทะยศ	๔๒	๑	-	ยาบห้วยนา	เวียงสา	๕๕๑๑๐
๑๑๔	บ้านสาลีก	นางกัลยา วิศรวงศ์พันธ์	๒๖๙	๔	สา-นาน้อย	สำน	เวียงสา	๕๕๑๑๐
๑๑๕	ชุมชนบ้านใหม่	นายนิติพันธ์ ปางน้อย	๘๙	๘	เวียงसानาน้อย	สำน	เวียงสา	๕๕๑๑๐
๑๑๖	หาดทรายทองวิทยาการ	นางสาวยุวเรศ รุณู	๑๗๐	๑	-	สำนนาหนองใหม่	เวียงสา	๕๕๑๑๐
๑๑๗	บ้านสำนนาหนองใหม่	นายพยุ่ง กองขัน	๖๙	๔	-	สำนนาหนองใหม่	เวียงสา	๕๕๑๑๐
๑๑๘	วัดท่าข้าม(สิริพรหมคุณ วิรุฬห์ศีล)	นายธวัชชัย ชนะพิศ(ร.ก.)	๑๑๑	๔	-	ไหล่น่าน	เวียงสา	๕๕๑๑๐
๑๑๙	บ้านนาสา	ไปเรียนรวม ไม่มีนักเรียน	๑๒๗	๓	ข	ไหล่น่าน	เวียงสา	๕๕๑๑๐
๑๒๐	บ้านไหล่น่าน	นายธวัชชัย ชนะพิศ	๕๙	๑	-	ไหล่น่าน	เวียงสา	๕๕๑๑๐

(ต่อ)

ลำดับ	สถานศึกษา	ผู้บริหาร	เลขที่	หมู่	ถนน	ตำบล	อำเภอ	รหัสไปรษณีย์
๑๒๑	ริมฝั่งว้าวิทยา	นายสุชีพ เพียรวิฑูร	๑๖๒	๕	-	ไหล่น่าน	เวียงสา	๕๕๑๑๐
๑๒๒	บ้านชมพู่	นางอัจฉรา สีโสภา	๑๕๘	๘	ยันตรกิจโกศล	อายนาลัย	เวียงสา	๕๕๑๑๐
๑๒๓	บ้านม่วงเนิ้ง	นายเทววรรณ สีโสภา (ร.ก.)	๑๔๖	๙	-	อายนาลัย	เวียงสา	๕๕๑๑๐
๑๒๔	บ้านฝิ่งหมื่น	ไปเรียนรวม ไม่มีนักเรียน	๓๗	๖	-	อายนาลัย	เวียงสา	๕๕๑๑๐
๑๒๕	บ้านห้วยน้ำอุ่น	ว่าที่ร้อยตรีพงษ์กร อินทรพงษ์	๑๐	๑๑	-	อายนาลัย	เวียงสา	๕๕๑๑๐
๑๒๖	บ้านพะเยา	นายเทววรรณ สีโสภา (ร.ก.)	๒๑๑	๓	-	อายนาลัย	เวียงสา	๕๕๑๑๐
๑๒๗	บ้านอายนาวา	นายเทววรรณ สีโสภา (ร.ก.)	๑๙	๑	ยันตรกิจโกศล	อายนาลัย	เวียงสา	๕๕๑๑๐
๑๒๘	บ้านนาลัย	นายเทววรรณ สีโสภา	๔	๒	ยันตรกิจโกศล	อายนาลัย	เวียงสา	๕๕๑๑๐
๑๒๙	บ้านปงสนุก	ว่าที่รต.วิรัช นามพญา	๑๖๙/๑	๑	-	ปงสนุก	เวียงสา	๕๕๑๑๐
๑๓๐	ชุมชนบ้านนาทะนุง	นายมงคล แดงฟู	๑๒๗	๓	-	นาทะนุง	นาหมื่น	๕๕๑๘๐
๑๓๑	บ้านค้ำอ้อย	นายนิพนธ์ กอชาลี	๗๕	๖	-	นาทะนุง	นาหมื่น	๕๕๑๘๐
๑๓๒	บ้านน้ำเลา	นายปรีชา ก้อนคำ	๗๒	๘	-	นาทะนุง	นาหมื่น	๕๕๑๘๐
๑๓๓	บ้านห้วยนาย	ว่าที่ร้อยตรีพิสิฐ สิทธิวงค์	๓๙	๙	-	นาทะนุง	นาหมื่น	๕๕๑๘๐
๑๓๔	บ้านคำเรือ	นายพงษ์สิริ สารเถื่อนแก้ว	๑๔	๑	เจ้าฟ้า	บ่อแก้ว	นาหมื่น	๕๕๑๘๐
๑๓๕	บ้านนาบอน	ไปเรียนรวม ไม่มีนักเรียน	๙๕	๓	รพช.	บ่อแก้ว	นาหมื่น	๕๕๑๘๐

(ต่อ)

ลำดับ	สถานศึกษา	ผู้บริหาร	เลขที่	หมู่	ถนน	ตำบล	อำเภอ	รหัสไปรษณีย์
๑๓๖	ชุมชนบ้านบ่อแก้ว	จ.อ.กฤตภาส นาทองเดช	๑๒๘	๕	เจ้าฟ้า	บ่อแก้ว	นาหมื่น	๕๕๑๘๐
๑๓๗	บ้านนายาง	นายวิโรจน์ ใหม่เทวินทร์	๑๐๑	๗	-	บ่อแก้ว	นาหมื่น	๕๕๑๘๐
๑๓๘	บ้านปิงไผ่	นายสมบูรณ์ สอนปิ่น	๑๒๓	๓	-	ปิงหลวง	นาหมื่น	๕๕๑๘๐
๑๓๙	บ้านปิงหลวง	นางเกษร สุทธิ	๗๕	๒	-	ปิงหลวง	นาหมื่น	๕๕๑๘๐
๑๔๐	บ้านน้ำแพะ	นางสาวรุจิรา เผ่าทรงพล (ร.ก.)	-	๖	-	ปิงหลวง	นาหมื่น	๕๕๑๘๐
๑๔๑	บ้านน้ำลี	นายภูเบศ ธรรมลังกา	๓๘	๘	-	ปิงหลวง	นาหมื่น	๕๕๑๘๐
๑๔๒	บ้านน้ำเค็ม	นายสมนึก เขียวมูล	-	๗	-	ปิงหลวง	นาหมื่น	๕๕๑๘๐
๑๔๓	บ้านนาคา	นางวันทนา เสนณะ	๙๖	๔	-	เมืองลี	นาหมื่น	๕๕๑๘๐
๑๔๔	อนุบาลเมืองลี	นางนิทยา ธิเชียว ร.ก.	๕๖	๒	-	เมืองลี	นาหมื่น	๕๕๑๘๐
๑๔๕	บ้านน้ำอูน	ไปเรียนรวม ไม่มีนักเรียน	๙๑	๑	-	เมืองลี	นาหมื่น	๕๕๑๘๐
๑๔๖	บ้านโป่งคำ	นางสาววาสนา แสงคำ	๑๙๗	๕	-	ดู่พงษ์	สันติสุข	๕๕๒๑๐
๑๔๗	บ้านดู่พงษ์	นายชวิทย์ เขียวสุวรรณ	๑๓๒	๔	-	ดู่พงษ์	สันติสุข	๕๕๒๑๐
๑๔๘	บ้านสบยาง	นางกมลทิพย์ เพชรสุภา(ร.ก.)	๓๖	๑๐	สันติสุข-น้ำยาว	ป่าแลวหลวง	สันติสุข	๕๕๒๑๐
๑๔๙	ป่าแลวหลวงวิทยา	นายวุฒิชัย โฉนนท์	๑๕๓	๓	-	ป่าแลวหลวง	สันติสุข	๕๕๒๑๐
๑๕๐	บ้านป่าแดด	นายสุวรินทร์ กันชนะ	๕๐	๙	-	พงษ์	สันติสุข	๕๕๒๑๐

(ต่อ)

ลำดับ	สถานศึกษา	ผู้บริหาร	เลขที่	หมู่	ถนน	ตำบล	อำเภอ	รหัสไปรษณีย์
๑๕๑	บ้านศรีบุญเรือง	นายไพโรจน์ กุลวงศ์	๙๘	๒	สันติสุข-แม่จริม	พงษ์	สันติสุข	๕๕๒๑๐
๑๕๒	บ้านห้วยแฮ้ว	นายรัชภูมิ มะโนฤทธิ	๘๖	๑๓	-	พงษ์	สันติสุข	๕๕๒๑๐
๑๕๓	บ้านศรีนาม่าน	นางกมลทิพย์ เพชรสุภา	๕๖	๗	-	พงษ์	สันติสุข	๕๕๒๑๐
๑๕๔	ราษฎร์รัฐพัฒนา	นายสุกฤษฎ์ อุ่นเจริญ	-	๑๑	-	พงษ์	สันติสุข	๕๕๒๑๐
๑๕๕	บ้านดอนไพรวัลย์	นายจิโรจน์ คำลือเลิศ	๑๐๓	๑๐	-	พงษ์	สันติสุข	๕๕๒๑๐
๑๕๖	บ้านปางช้าง	นายสามารถ ดีพรมกุล	๗๒	๑๒	-	พงษ์	สันติสุข	๕๕๒๑๐
๑๕๗	บ้านหนองรังมิตรภาพที่ ๑๐๗	นายเบญจพล ตีบขัน	๑๐๗	๔	-	ท่านาว	ภูเพียง	๕๕๐๐๐
๑๕๘	บ้านม่วงใหม่	ว่าที่ ร.ต.กมล เชียงลา	๓๑	๓	-	นาปัง	ภูเพียง	๕๕๐๐๐
๑๕๙	บ้านน้ำลาดสบแก่น	ไปเรียนรวม ไม่มีนักเรียน	๑๒๕	๑	-	นาปัง	ภูเพียง	๕๕๐๐๐
๑๖๐	บ้านน้ำเกียน	ว่าที่ร้อยตรีสิทธิเดช ตีสีใส	๑๔๕	๒	-	น้ำเกียน	ภูเพียง	๕๕๐๐๐
๑๖๑	บ้านน้ำแก่นกลาง	ไปเรียนรวม ไม่มีนักเรียน	๑๓๘	๒	-	น้ำแก่น	ภูเพียง	๕๕๐๐๐
๑๖๒	บ้านน้ำแก่นเหนือ	นายธวัช ธรรมศิลป์	๗๖	๙	-	น้ำแก่น	ภูเพียง	๕๕๐๐๐
๑๖๓	บ้านทุ่งน้อย	นางกวิศรา ศรีมูล	-	๔	น่าน - แม่จริม	ฝายแก้ว	ภูเพียง	๕๕๐๐๐
๑๖๔	บ้านห้วยไฮ	นางจิรพรรณ ชัยเงิน	๖๔	๑๔	-	ฝายแก้ว	ภูเพียง	๕๕๐๐๐
๑๖๕	บ้านหัวเวียงเหนือ	นางสุภัทรา สุทธิ(ร.ก.)	-	๖	-	ฝายแก้ว	ภูเพียง	๕๕๐๐๐
๑๖๖	บ้านม่วงตีด	นายพุดพิงค์ ศรีคำ	๔๒๘	๔	-	ม่วงตีด	ภูเพียง	๕๕๐๐๐
๑๖๗	บ้านเมืองจั่ง	นายพัฒนา ไชยเลิศ	๗๖	๕	น่าน-สันติสุข	เมืองจั่ง	ภูเพียง	๕๕๐๐๐
๑๖๘	บ้านหาดเค็ด	นางอำไพพรรณ แสนบุรณะพันธ์	๒๐๗	๑	-	เมืองจั่ง	ภูเพียง	๕๕๐๐๐

ข้อมูลสารสนเทศด้านการศึกษาของจังหวัดน่านปีการศึกษา ๒๕๖๗ (ข้อมูล ๑๐ มิถุนายน ๒๕๖๗) ระยะเวลาที่ ๒

ตารางที่ ๘ ที่อยู่ สถานศึกษาในสังกัดสำนักงานเขตพื้นที่การศึกษาประถมศึกษาน่าน เขต ๒

ลำดับ	สถานศึกษา	ผู้บริหาร	หมู่	ถนน	ตำบล	อำเภอ	รหัสไปรษณีย์
๑	บ้านทุ่งกวาง	นายสมควร เชื้อเมืองพาน	๑	ปัว-เชียงใหม่	แก่ง	ปัว	๕๕๑๒๐
๒	บ้านพาน	นายสมควร เชื้อเมืองพาน	๗	ปัว - เชียงกลาง	แก่ง	ปัว	๕๕๑๒๐
๓	บ้านดอนมูล (แก่ง)	นายสมควร เชื้อเมืองพาน	๖	ศาลา -บ้านเสี้ยว	แก่ง	ปัว	๕๕๑๒๐
๔	บ้านนาแก้ว	นายวิรัตน์ ใจการณ์	๑	น่าน-ทุ่งช้าง	เจดีย์ชัย	ปัว	๕๕๑๒๐
๕	บ้านปางสนุก	นายจิระพงษ์ คำวงศ์	๙	น่าน-ทุ่งช้าง	เจดีย์ชัย	ปัว	๕๕๑๒๐
๖	บ้านนาวงค์	นายสถิตย์ อุทุมพร	๘	น่าน-ทุ่งช้าง	เจดีย์ชัย	ปัว	๕๕๑๒๐
๗	บ้านเสี้ยว	นายณรงค์ วัชรธรรมรักษ์	๖	น่าน-ทุ่งช้าง ๑๐๘๐ สายเก่า	ไชยวัฒนา	ปัว	๕๕๑๒๐
๘	บ้านหนาด	นายพานพันธ์ บางพาน	๔	-	ไชยวัฒนา	ปัว	๕๕๑๒๐
๙	ศรีสระวงศ์	นายไพบุลย์ ไชโย	๓	-	ไชยวัฒนา	ปัว	๕๕๑๒๐
๑๐	บ้านห้วยท่า	นายอนุรักษ์ ระวังการ	๕	-	ไชยวัฒนา	ปัว	๕๕๑๒๐
๑๑	บ้านป่าลาน	นางจุฬาลักษณ์ จิตอารี	๕	บ้านเสี้ยว-ศาลา	ปัว	ปัว	๕๕๑๒๐
๑๒	บ้านปรางค์	นายองค์การ วงศ์เรือง	๓	วรรณคร	ปัว	ปัว	๕๕๑๒๐
๑๓	บ้านร้อง	นายจรูณ จันทะวงศ์	๔	น่าน-ทุ่งช้าง	ปัว	ปัว	๕๕๑๒๐
๑๔	บ้านขอนแก่น	จุฬาลักษณ์ จิตอารี	๑	-	ปัว	ปัว	๕๕๑๒๐
๑๕	บ้านป่าหัดขอนแก่น	นางจุฬาลักษณ์ จิตอารี	๒	น่าน-ทุ่งช้าง	ปัว	ปัว	๕๕๑๒๐

(ต่อ)

ลำดับ	สถานศึกษา	ผู้บริหาร	หมู่	ถนน	ตำบล	อำเภอ	รหัสไปรษณีย์
๑๖	ป่ากลางมิตรภาพที่ ๑๖๖	ว่าที่ร้อยโทฤทธิกร พิเคราะห์	๗	-	ป่ากลาง	ป่า	๕๕๑๒๐
๑๗	สหราษฎร์บำรุง	นายกิตติพงษ์ อินทะรังษี	๕	ป่ากลาง - ไร่รวงทอง	ป่ากลาง	ป่า	๕๕๑๒๐
๑๘	บ้านปางยาง	นายฤทธิพนธ์ ศุภชัยวัฒน์	๑	-	ภูคา	ป่า	๕๕๑๒๐
๑๙	บ้านผาเวียง	นายประมอะ อะทะวงค์	๓	-	ภูคา	ป่า	๕๕๑๒๐
๒๐	พนาสวรรค์	นายสมปอง แก้วระตี	๑๔	ป่า-บ่อเกลือ	ภูคา	ป่า	๕๕๑๒๐
๒๑	ภูคาวิทยาคม	นายสิทธิพล พรหมินทร์	๖	-	ภูคา	ป่า	๕๕๑๒๐
๒๒	วรรณคร	นางสาวนันทรัตน์ สมมุติ	๕	ป่า-น้ำยาว	วรรณคร	ป่า	๕๕๑๒๐
๒๓	จอมแจ้งวิทยาการ	นางสาวรัตนภรณ์ ภัทรกุลดุษฐ์	๓	ป่า-บ่อเกลือ	วรรณคร	ป่า	๕๕๑๒๐
๒๔	ชุมชนศิลาเพชร	นายวิเลิศ จันทร์สุข	๘	ป่า - น้ำยาว	ศิลาเพชร	ป่า	๕๕๑๒๐
๒๕	บ้านดอนมูล (ศิลาเพชร)	นายสมควร เชื้อเมืองพาน	๕	ป่า น้ำยาว	ศิลาเพชร	ป่า	๕๕๑๒๐
๒๖	ชุมชนศิลาแลง	นายวิทยา ธุระอบ	๖	ป่า-น้ำยาว	ศิลาแลง	ป่า	๕๕๑๒๐
๒๗	ไตรประชาวิทยา	นายวรภัทร ธนะวัง	๔	ป่า - น้ำยาว	ศิลาแลง	ป่า	๕๕๑๒๐
๒๘	บ้านสกาใต้	นางสาวประไพรัตน์ โรจนานันต์ชัย	๓	-	สกา	ป่า	๕๕๑๒๐
๒๙	สกาพัฒนา	นายทิวากร จิตอารี	๒	ต.สกา	สกา	ป่า	๕๕๑๒๐
๓๐	บ้านนาฝาง	นายพรชัย ปัญญา(รักษาการ)	๖	ป่า สกา	สกา	ป่า	๕๕๑๒๐

(ต่อ)

ลำดับ	สถานศึกษา	ผู้บริหาร	หมู่	ถนน	ตำบล	อำเภอ	รหัสไปรษณีย์
๓๑	บ้านส้าน(คุรุราษฎร์รังสรรค์)	นางสาวจกมล แก้วโก	๑๓	ตำบลสถาน	สถาน	ปัว	๕๕๑๒๐
๓๒	จตุราษฎร์ศึกษา	นางสาวจกมล แก้วโก	๕	สายตำบลสถาน	สถาน	ปัว	๕๕๑๒๐
๓๓	บ้านไร่	นายรัตน์ จันทโคตร	๙	ปัว-น้ำยาว	อวน	ปัว	๕๕๑๒๐
๓๔	บ้านทุ่งเฮ้า	นายชาญวิทย์ มหัทธพันธ์	๑๑	ปัว น้ำยาว	อวน	ปัว	๕๕๑๒๐
๓๕	บ้านน้ำยาว	นายอดุลย์เดช กรงทอง	๓	-	อวน	ปัว	๕๕๑๒๐
๓๖	บ้านยู้ง	นายพานพันธ์ บงพาน	๑๑	ท่าวังผา-ศิลาเพชร	จอมพระ	ท่าวังผา	๕๕๑๔๐
๓๗	บ้านน้ำฮาว	นายสุภะดิษฐ์ชัย จักรแก้ว	๗	-	จอมพระ	ท่าวังผา	๕๕๑๔๐
๓๘	บ้านนาฝ้า	นายสุชาติ ใจมูลมั่ง	๒	ท่าวังผา-ศิลาเพชร	จอมพระ	ท่าวังผา	๕๕๑๔๐
๓๙	บ้านถ่อน	นายบุญญฤทธิ์ ปันกัน	๑	-	จอมพระ	ท่าวังผา	๕๕๑๔๐
๔๐	บ้านสบหนอง	นายอนุสรณ์ อ่วมสุข	๑๒	วรรณคร	ตาลชุม	ท่าวังผา	๕๕๑๔๐
๔๑	บ้านสบสาย	นายสุกิจ อินแก้ว	๔	สบสาย - นาหนูน	ตาลชุม	ท่าวังผา	๕๕๑๔๐
๔๒	ตาลชุมมิตรภาพที่ ๑๘๖	นายวิเชียร นันต๊ะ	๓	น่าน - ทุ่งช้าง	ตาลชุม	ท่าวังผา	๕๕๑๔๐
๔๓	บ้านปาง	นายวิเชียร นันต๊ะ (ผู้อำนวยการโรงเรียน ตาลชุมมิตรภาพที่ ๑๘๖ รักษาราชการแทนผู้	๕	น่าน-ทุ่งช้าง	ตาลชุม	ท่าวังผา	๕๕๑๔๐
๔๔	บ้านวังว้า	ไม่มีผู้อำนวยการ	๕	น่าน - ทุ่งช้าง	ท่าวังผา	ท่าวังผา	๕๕๑๔๐
๔๕	ราชปิโยรสฯ ยุพราชานุสรณ์	นายสมชาย นันทเสน	๔	ถนนน่าน-ทุ่งช้าง	ท่าวังผา	ท่าวังผา	๕๕๑๔๐

ข้อมูลสารสนเทศด้านการศึกษาของจังหวัดน่านปีการศึกษา ๒๕๖๗ (ข้อมูล ๑๐ มิถุนายน ๒๕๖๗) ระยะเวลาที่ ๒

(ต่อ)

ลำดับ	สถานศึกษา	ผู้บริหาร	หมู่	ถนน	ตำบล	อำเภอ	รหัสไปรษณีย์
๔๖	บ้านท่าวังผา	นางวิไลวรรณ นันตะ	๒	วรรณคร	ท่าวังผา	ท่าวังผา	๕๕๑๔๐
๔๗	ชุมชนไตรคามราษฎร์บำรุง	นายเอกสิทธิ์ กาญจนจันทร์	๓	วรรณคร	ป่าคา	ท่าวังผา	๕๕๑๔๐
๔๘	บ้านหนองบัว	-	๕	นาหนูน-ผาขวาง	ป่าคา	ท่าวังผา	๕๕๑๔๐
๔๙	บ้านสบซุ่น	นายเทอดพงษ์ นันลิ่งค์	๗	ท่าวังผา-สบซุ่น	ป่าคา	ท่าวังผา	๕๕๑๔๐
๕๐	บ้านนาหนูน ๒	นายภาคภูมิ ไชยยศ	๗	นาหนูน - สบซุ่น	ผาตอ	ท่าวังผา	๕๕๑๔๐
๕๑	บ้านสบเปิด	ว่าที่ร้อยตรีวีระ มีไธ	๖	ท่าวังผา - เชียงคำ	ผาตอ	ท่าวังผา	๕๕๑๔๐
๕๒	บ้านน้ำโมงปางสา	นายวิชาญ ไบยา	๕	ท่าวังผา-เชียงคำ	ผาตอ	ท่าวังผา	๕๕๑๔๐
๕๓	บ้านน้ำพุร้อน	นายมานนท์ จันทร์เจียม	๕	-	ผาทอง	ท่าวังผา	๕๕๑๔๐
๕๔	บ้านสันเจริญ	นายยอดรัก วรรณศักดิ์เจริญ	๖	ท่าวังผาเชียงคำ	ผาทอง	ท่าวังผา	๕๕๑๔๐
๕๕	บ้านน้ำลึกใต้	นางบุษณีย์ บึงกา	๔	ท่าวังผา เชียงคำ	ผาทอง	ท่าวังผา	๕๕๑๔๐
๕๖	บ้านแหน	นายวิเชียร ดวงแก้ว	๑	-	ผาทอง	ท่าวังผา	๕๕๑๔๐
๕๗	บ้านน้ำแปง	นายกิตติศักดิ์ ปัญญา	๗	บ้านแหน-บ้านน้ำแปง	ผาทอง	ท่าวังผา	๕๕๑๔๐
๕๘	บ้านก้ง (มงคลประชารังสรรค์)	นายอนุพงศ์ วงศ์สวัสดิ์	๑	-	ยม	ท่าวังผา	๕๕๑๔๐
๕๙	บ้านเสี้ยว	นายชยพล คำยะอูน	๖	-	ยม	ท่าวังผา	๕๕๑๔๐
๖๐	บ้านพร้าว	นายชยพล คำยะอูน	๘	นาผา - ดอนมูล	ยม	ท่าวังผา	๕๕๑๔๐

(ต่อ)

ลำดับ	สถานศึกษา	ผู้บริหาร	หมู่	ถนน	ตำบล	อำเภอ	รหัสไปรษณีย์
๖๑	ไตรราษฎร์วิทยา	นายปฐวี ทองสถิตย์	๕	-	ยม	ท่าวังผา	๕๕๑๔๐
๖๒	บ้านเชียงแล นาทราย(คุรุราษฎร์)	นางณัฐธนิชา คำยะอ่อน	๔	นาहनุน-สบสาย	ริม	ท่าวังผา	๕๕๑๔๐
๖๓	บ้านท่าค้ำ(ไตรราษฎร์บำรุง)	นายผดุงศักดิ์ ลำน้อย	๗	-	ริม	ท่าวังผา	๕๕๑๔๐
๖๔	ชุมชนบ้านดอนตัน	นายสุกิจ อินแก้ว	๔	วรรณคร	ศรีภูมิ	ท่าวังผา	๕๕๑๔๐
๖๕	บ้านคัวะ	นายขวัญศึก เมฆอากาศ	๖	สบสาย-เชียงแล	ศรีภูมิ	ท่าวังผา	๕๕๑๔๐
๖๖	พัฒนานิคมวิทยา	นายขวัญศึก เมฆอากาศ(รักษาการแทน)	๙	สบสาย - นาहनุน	ศรีภูมิ	ท่าวังผา	๕๕๑๔๐
๖๗	บ้านดอยดี	นายอดุลย์ จิณะชิต	๗	นาहनุน-สบขุน	ศรีภูมิ	ท่าวังผา	๕๕๑๔๐
๖๘	บ้านนาहनุน ๑-ปิตุราษฎร์	นายชาติรี อุ่นใจ	๑	นาहनุน-สบขุน	แสนทอง	ท่าวังผา	๕๕๑๔๐
๖๙	แสนทองวิทยา	นายนิสิต สุทธหลวง	๔	-	แสนทอง	ท่าวังผา	๕๕๑๔๐
๗๐	เพียงหลวง ๗ ในทูลกระหม่อม หญิงอุบลรัตนราชกัญญา สิริวัฒนาพรรณวดี	นายเทวินทร์ ศรีบุญเรือง	๒	-	งอบ	ทุ่งช้าง	๕๕๑๓๐
๗๑	บ้านน้ำลาด	นายปิยะสันต์ วรรณภพ	๗	น่าน - ทุ่งช้าง	งอบ	ทุ่งช้าง	๕๕๑๓๐
๗๒	ไทยรัฐวิทยา๙๘(บ้านงอบ)	นางพวงผกา ศาลาคาม	๑๐	อดุลย์เดชจรัส	งอบ	ทุ่งช้าง	๕๕๑๓๐
๗๓	มณีพฤษ์	นายยุทธนา สะตะ	๑๑	-	งอบ	ทุ่งช้าง	๕๕๑๓๐
๗๔	ชุมชนบ้านทุ่งช้าง	นายเอนก กองคำ	๒	น่าน - ทุ่งช้าง	ทุ่งช้าง	ทุ่งช้าง	๕๕๑๓๐
๗๕	บ้านปางแก	นายอดิศักดิ์ ไชยอ้าย	๗	เชียงใหม่ - บ้านกอก	ทุ่งช้าง	ทุ่งช้าง	๕๕๑๓๐

ข้อมูลสารสนเทศด้านการศึกษาของจังหวัดน่านปีการศึกษา ๒๕๖๗ (ข้อมูล ๑๐ มิถุนายน ๒๕๖๗) ระยะเวลาที่ ๒

(ต่อ)

ลำดับ	สถานศึกษา	ผู้บริหาร	หมู่	ถนน	ตำบล	อำเภอ	รหัสไปรษณีย์
๗๖	บ้านแพะกลาง	นายกิติพงษ์ พันธุ์ลี	๖	น่าน-ทุ่งช้าง	ทุ่งช้าง	ทุ่งช้าง	๕๕๑๓๐
๗๗	บ้านน้ำพิ	นายชูเกียรติ จิรัชยาธิน	๓	น่าน-ทุ่งช้าง	ทุ่งช้าง	ทุ่งช้าง	๕๕๑๓๐
๗๘	บ้านปอน	นางมณีนีลักษณ์ เทพอินทร์	๗	น่าน - ทุ่งช้าง	ปอน	ทุ่งช้าง	๕๕๑๓๐
๗๙	บ้านน้ำเลียง	นายสาธิต ปวนคำมา	๑	น่าน - ห้วยโก๋น	ปอน	ทุ่งช้าง	๕๕๑๓๐
๘๐	บ้านเวียงสอง	นายรัฐวิชัย นาระทะ	๔	ทุ่งช้าง - ปอน	และ	ทุ่งช้าง	๕๕๑๓๐
๘๑	บ้านน้ำสอ	นายวุฒิไกร กาบปิณะ	๑๒	วังผา - น้ำสอ	และ	ทุ่งช้าง	๕๕๑๓๐
๘๒	ชุมชนบ้านเพ็ญลุง	นายณัฐพล ศาลาคาม	๙	-	และ	ทุ่งช้าง	๕๕๑๓๐
๘๓	บ้านสบกอน	นางสุจิตรา ยาวิไชย	๑๓	อดุลยเดชจรัส	เชียงใหม่	เชียงใหม่	๕๕๑๖๐
๘๔	ชุมชนเจดีย์เชียงใหม่	นายเจริญ หล้าแก้ว	๓	-	เชียงใหม่	เชียงใหม่	๕๕๑๖๐
๘๕	ไตรราษฎร์สามัคคี	นายเสกสรรค์ ใจประสงค์	๙	น่าน-ทุ่งช้าง	เชียงใหม่	เชียงใหม่	๕๕๐๖๑
๘๖	บ้านกอก	นายชาติรี ระลึก	๘	-	เชียงใหม่	เชียงใหม่	๕๕๑๖๐
๘๗	ไลออนส์บ้านหนองปลา	นายภิญโญ ภูมิอรุณ	๑๐	-	พระธาตุ	เชียงใหม่	๕๕๑๖๐
๘๘	บ้านหนอง	นายวิทยา ใจแก้ว	๖	-	เชียงใหม่	เชียงใหม่	๕๕๑๖๐
๘๙	บ้านชี	นางสาวนันทฉัตร ว่างแสง	๗	บ้านกอก-บ้านเกวด	เชียงใหม่	เชียงใหม่	๕๕๑๖๐
๙๐	บ้านดอนแท่น	นายเสกสรร ณ น่าน (รักษาการในตำแหน่ง ผู้อำนวยการโรงเรียนบ้านดอนแท่น)	๓	-	เชียงคาน	เชียงใหม่	๕๕๑๖๐

ข้อมูลสารสนเทศด้านการศึกษาของจังหวัดน่านปีการศึกษา ๒๕๖๗ (ข้อมูล ๑๐ มิถุนายน ๒๕๖๗) ระยะที่ ๒

(ต่อ)

ลำดับ	สถานศึกษา	ผู้บริหาร	หมู่	ถนน	ตำบล	อำเภอ	รหัสไปรษณีย์
๙๑	บ้านใหม่	นายชิตพล แคนแดง	๒	-	เชียงคาน	เขียงกลาง	๕๕๑๖๐
๙๒	ชุมชนรัชดาภิเษกมิตรภาพที่ ๑๑	นางกรกช กองคำ	๑๕	ถนนอดุลย์เดชจรัส	เปือ	เขียงกลาง	๕๕๑๖๐
๙๓	บ้านสื่อนพัฒนา	นายนพคุณ เกรียงศักดิ์านุกุล	๑๒	-	เปือ	เขียงกลาง	๕๕๑๖๐
๙๔	บ้านดอนสบเปือ	นายมานพ ขยายเสียง	๗	-	เปือ	เขียงกลาง	๕๕๑๖๐
๙๕	ไตรคามวิทยา	นางสาวนุชนาถ สุทธการ	๔	ถนนน่าน-ทุ่งช้าง	เปือ	เขียงกลาง	๕๕๑๖๐
๙๖	บ้านเกวต	นายสำอองค์ ใจการณ์	๖	-	พญาแก้ว	เขียงกลาง	๕๕๑๖๐
๙๗	บ้านน้ำคา	นายอดุลย์เดช กรงทอง	๑	-	พญาแก้ว	เขียงกลาง	๕๕๑๖๐
๙๘	ไตรมิตรวิทยา	นายฉัตรชัย วรณัฐนันท์	๓	-	พญาแก้ว	เขียงกลาง	๕๕๑๖๐
๙๙	บ้านผาน้ำน้อย	นางอัญมณี ระวังการ	๕	-	พญาแก้ว	เขียงกลาง	๕๕๑๖๐
๑๐๐	ธาราบรรพต	นายพานู รัตนพิทักษ์สกุล	๖	นาหนูน - บ้านกอก	พระธาตุ	เขียงกลาง	๕๕๑๖๐
๑๐๑	บ้านดอนแก้ว	นายสวัสดิ์ ต๊ะผัด	๑	น่าน - ทุ่งช้าง	พระธาตุ	เขียงกลาง	๕๕๑๖๐
๑๐๒	บ้านพร้าวกลาง	นายวัชระ ยะปัญญา	๔	-	พระธาตุ	เขียงกลาง	๕๕๑๖๐
๑๐๓	บ้านตึ๊ด	นายเสกสรร ณ น่าน	๑๐	-	พระพุทบาท	เขียงกลาง	๕๕๑๖๐
๑๐๔	พระพุทบาทวิทยา	นายเสกสรร ณ น่าน	๔	-	พระพุทบาท	เขียงกลาง	๕๕๑๖๐
๑๐๕	บ้านเหล่าอ้อ	นายเสกสรร ณ น่าน	๙	-	พระพุทบาท	เขียงกลาง	๕๕๑๖๐

ข้อมูลสารสนเทศด้านการศึกษาของจังหวัดน่านปีการศึกษา ๒๕๖๗ (ข้อมูล ๑๐ มิถุนายน ๒๕๖๗) ระยะเวลาที่ ๒

(ต่อ)

ลำดับ	สถานศึกษา	ผู้บริหาร	หมู่	ถนน	ตำบล	อำเภอ	รหัสไปรษณีย์
๑๐๖	บ้านสะป็น	นายเอกชัย ปิจดี	๑	-	ดงพญา	บ่อเกลือ	๕๕๒๒๐
๑๐๗	บ้านส้วา	นายปกรณ์ ศศิวัจน์ไพสิฐ	๗	บ่อเกลือ-เฉลิมพระเกียรติ	ดงพญา	บ่อเกลือ	๕๕๒๒๐
๑๐๘	บ้านส้วา บ้านขุนน้ำจอน	นายปกรณ์ ศศิวัจน์ไพสิฐ	๗	บ่อเกลือ-เฉลิมพระเกียรติ	บ่อเกลือเหนือ	บ่อเกลือ	๕๕๒๒๐
๑๐๙	บ้านส้วา บ้านปากำ	นายปกรณ์ ศศิวัจน์ไพสิฐ	๗	บ่อเกลือ-เฉลิมพระเกียรติ	บ่อเกลือเหนือ	บ่อเกลือ	๕๕๒๒๐
๑๑๐	บ้านส้วา บ้านห้วยโล๊ะ	นายปกรณ์ ศศิวัจน์ไพสิฐ	๗	บ่อเกลือ-เฉลิมพระเกียรติ	บ่อเกลือเหนือ	บ่อเกลือ	๕๕๒๒๐
๑๑๑	บ้านนาขวาง	นายจีระพงษ์ คำแสน	๕	-	บ่อเกลือใต้	บ่อเกลือ	๕๕๒๒๐
๑๑๒	บ้านบ่อหลวง	นางสุจิตรา ยาวีไชย	๑	-	บ่อเกลือใต้	บ่อเกลือ	๕๕๒๒๐
๑๑๓	บ้านผักเอือก	นายจีระพงษ์ คำแสน	๗	-	บ่อเกลือใต้	บ่อเกลือ	๕๕๒๒๐
๑๑๔	บ้านยอดคอยวัฒนา	นายจักรกฤษณ์ อุปะจักษ์	๑๐	น้ำยาว-บ่อเกลือ	บ่อเกลือใต้	บ่อเกลือ	๕๕๒๒๐
๑๑๕	ยอดคอยวัฒนาสาขาน้ำหมาว	นายจักรกฤษณ์ อุปะจักษ์	๙	-	บ่อเกลือใต้	บ่อเกลือ	๕๕๒๒๐
๑๑๖	บ้านนาบง	นางสาวประภาศิริ เสียงหัว	๑๔	นาบง - บ่อเกลือ	บ่อเกลือใต้	บ่อเกลือ	๕๕๒๒๐
๑๑๗	บ้านบ่อหลวงสาขาห้วยโป่ง	นางสุจิตรา ยาวีไชย	๑๕	บ่อเกลือ-เฉลิมพระเกียรติ	บ่อเกลือใต้	บ่อเกลือ	๕๕๒๒๐
๑๑๘	บ้านบ่อหยวก	นายกรวัฒน์ โนนพิยะ	๓	บ่อเกลือ-เฉลิมพระเกียรติ	บ่อเกลือเหนือ	บ่อเกลือ	๕๕๒๒๐
๑๑๙	บ้านขุนน้ำน่าน	นางสาววชิราภรณ์ จะเฮียง	๑	-	บ่อเกลือเหนือ	บ่อเกลือ	๕๕๒๒๐
๑๒๐	บ้านท่าทางหลวง	นายสาคร วัฒนาสกุลไทย	๒	-	ภูฟ้า	บ่อเกลือ	๕๕๒๒๐

(ต่อ)

ลำดับ	สถานศึกษา	ผู้บริหาร	หมู่	ถนน	ตำบล	อำเภอ	รหัสไปรษณีย์
๑๒๑	บ้านสบมาง	นายหาญ จินดาสวัสดิ์	๔	-	ภูฟ้า	บ่อเกลือ	๕๕๒๒๐
๑๒๒	บ้านปางกอม	นางสมร สุทธิหลวง	๕	-	ชนแดน	สองแคว	๕๕๑๖๐
๑๒๓	บรรณโศภิชฐ์	นายวิรพงษ์ ทะกำ	๘	-	ชนแดน	สองแคว	๕๕๑๖๐
๑๒๔	บ้านสองแคว	นายอภิรัตน์ เชียงหนุ่น	๕	ท่าวังผา-เชียงคำ	นาไร่หลวง	สองแคว	๕๕๑๖๐
๑๒๕	บ้านปางปุก	นายพันธ์ยศ ศรีนเรศพงษ์	๒	-	นาไร่หลวง	สองแคว	๕๕๑๖๐
๑๒๖	สมาคมพยาบาลไทย	นายพิพัฒน์ พงษ์พันธ์	๑	-	นาไร่หลวง	สองแคว	๕๕๑๖๐
๑๒๗	บ้านสองแคว สาขาน้ำโมง	นายสฤทธิชัย จักรแก้ว	๖	-	นาไร่หลวง	สองแคว	๕๕๑๖๐
๑๒๘	บ้านผาสิงห์	นายจักรภานุ วีระวงค์ (รักษาการแทนฯ)	๕	-	ยอด	สองแคว	๕๕๑๖๐
๑๒๙	บ้านสะเก็น	นางสาวนิชฌาภัช รวดเร็ว	๑	เชียงคำ-ท่าวังผา	ยอด	สองแคว	๕๕๑๖๐
๑๓๐	บ้านผาหลัก	นายจักรภานุ วีระวงค์	๓	ท่าวังผา เชียงคำ	ยอด	สองแคว	๕๕๑๖๐
๑๓๑	บ้านปางसान	นายบุญญฤทธิ์ ปันกัน ผู้อำนวยการโรงเรียนบ้านปางसान	๔	ผาหลัก-ปางसान	ยอด	สองแคว	๕๕๑๖๐
๑๓๒	บ้านเปียงซ้อ	-	๔	-	ขุนน่าน	เฉลิมพระเกียรติ	๕๕๒๒๐
๑๓๓	บ้านห้วยฟอง	นายเอกชัย ชุมศรี	๖	-	ขุนน่าน	เฉลิมพระเกียรติ	๕๕๒๒๐
๑๓๔	บ้านดำน	นางสาวฐิติกานต์ กองคำ	๓	-	ขุนน่าน	เฉลิมพระเกียรติ	๕๕๒๒๐
๑๓๕	บ้านบวกหญ้า	นายเชวง จันพูน	๑๓	-	ขุนน่าน	เฉลิมพระเกียรติ	๕๕๒๒๐

(ต่อ)

ลำดับ	สถานศึกษา	ผู้บริหาร	หมู่	ถนน	ตำบล	อำเภอ	รหัสไปรษณีย์
๑๓๖	บ้านกิวจันทร์(เสริมทวิวัฒน์อุปถัมภ์)	นายสุภเวช ไบยา	๑๐	-	ขุนน่าน	เฉลิมพระเกียรติ	๕๕๑๓๐
๑๓๗	บ้านปางหก	นางสาวจรรยาภรณ์ รัตนประภา	๕	-	ห้วยโก๋น	เฉลิมพระเกียรติ	๕๕๑๓๐
๑๓๘	บ้านห้วยโก๋น	นายประเสริฐ ไซเด็ช	๑	น่าน-เฉลิมพระเกียรติ	ห้วยโก๋น	เฉลิมพระเกียรติ	๕๕๑๓๐
๑๓๙	บ้านน้ำช้างพัฒนา	นางสาวแสงเดือน อุปแก้ว	๑๑	-	ขุนน่าน	เฉลิมพระเกียรติ	๕๕๒๒๐
๑๔๐	บ้านน้ำรีพัฒนา	นางสาวชุติมันต์ วันดี	๑๒	-	ขุนน่าน	เฉลิมพระเกียรติ	๕๕๒๒๐
๑๔๑	บ้านสบป็น	นางมนัสนันท์ ทายา	๒	ทุ่งช้าง-เฉลิมพระเกียรติ	ห้วยโก๋น	เฉลิมพระเกียรติ	๕๕๑๓๐
๑๔๒	บ้านห้วยทรายขาว	นางสาวมยุรี เทียมพุง	๗	-	ห้วยโก๋น	เฉลิมพระเกียรติ	๕๕๑๓๐
๑๔๓	หม่อมเจ้าเจริญใจ จิตรพงศ์	นายปฤษณ บุดดาหวัง	๑	-	ขุนน่าน	เฉลิมพระเกียรติ	๕๕๑๓๐
๑๔๔	บ้านกอกจูน	-	๑๑	ป่า	ภูคา	ป่า	๕๕๑๒๐
๑๔๕	บ้านน้ำป่าพัฒนา	นายขุนวัฒน์ หงษ์ศิลา	๑๒	-	ภูคา	ป่า	๕๕๑๒๐
๑๔๖	ท่านผู้หญิงสง่า อิงคุลานนท์	นายอดุลย์ อุ่นใจ	๖	-	ภูฟ้า	บ่อเกลือ	๕๕๒๒๐
๑๔๗	ตำรวจตระเวนชายแดนผู้บังคับ	นางสาวธัญลักษณ์ ปายสาร	๑	-	ชนแดน	สองแคว	๕๕๑๖๐

ตารางที่ ๙ ที่อยู่ สถานศึกษาในสังกัดสำนักงานเขตพื้นที่การศึกษามัธยมศึกษาน่าน

ลำดับ	สถานศึกษา	ผู้บริหาร	เลขที่	หมู่	ถนน	ตำบล	อำเภอ	โทรสถานศึกษา	รหัสไปรษณีย์
๑	ศรีสวัสดิ์วิทยาการจังหวัดน่าน	นายกมล สุทธาวาส	๑๗๙	๕	ยันตรกิจโกศล	คูใต้	เมืองน่าน	๐๕๔๗๑๐๔๑๑	๕๕๐๐๐
๒	สตรีศรีน่าน	นางธิดา เสมอใจ	๒๒๖/๒๔	๐	มะโน	ในเวียง	เมืองน่าน	๐๕๔๗๑๐๓๗๓	๕๕๐๐๐
๓	บ่อสวกวิทยาการ	นายเกรียงเดช ดีปินตา	๑๘๖	๓	-	บ่อสวก	เมืองน่าน	๐๕๔๗๑๘๗๑๓	๕๕๐๐๐
๔	น่านประชาอุทิศ	นายเวธิต ยะติ	๓๒๓	๙	ยันตรกิจโกศล	กองควาย	เมืองน่าน	๐๕๔๖๘๑๒๒๖	๕๕๐๐๐
๕	แม่จริม	นางพัชรภา ผาแสง	๒๒๘	๔	น่าน-แม่จริม	หนองแดง	แม่จริม	๐๕๔๗๑๘๘๐๐	๕๕๑๗๐
๖	บ้านหลวง	นายสุวัฒน์ เอี่ยมอุดม	๙๐	๒	น่าน-พะเยา	ป่าคาลอง	บ้านหลวง	๐๕๔๗๖๑๐๔๘	๕๕๑๙๐
๗	น่าน้อย	นายพรเทพ เสนนันทา	๒๐๑	๑	เจ้าฟ้า	น่าน้อย	น่าน้อย	๐๕๔๗๘๙๐๙๓	๕๕๑๕๐
๘	สา	ว่าที่ ร.ต.อดุลย์ อะทะยศ	๗	๘	สา - น่าน้อย	กลางเวียง	เวียงสา	๐๕๔-๗๘๑๗๖๔	๕๕๑๑๐
๙	สารกิจประชาสรรค์ รัชมิ่งกลาง	ว่าที่ร้อยตรีศรายุทธ ภูถาวร	๑๑๙	๖	สา-น้ำมวบ	น้ำมวบ	เวียงสา	๐๕๔๐๕๙๖๘๘	๕๕๑๑๐
๑๐	สารทิศพิทยาคม	นางณัฐชยา พันธุ์ลี	๑๙๘	๔	ฝั่งหมิ่น-นาก้า	ยาบหัวนา	เวียงสา	๐๙๕-๗๖๔๐๕๙๖	๕๕๑๑๐
๑๑	นาหมื่นพิทยาคม	นายนนทภัทร มะโน	๘๔	๑๓	เจ้าฟ้า	บ่อแก้ว	นาหมื่น	๐๕๔๗๑๘๐๘๖	๕๕๑๘๐
๑๒	เมืองลีประชาสามัคคี	นายธีร์ ทินกุล	๔๗	๑	เจ้าฟ้า	ปิงหลวง	นาหมื่น	๐๕๔-๐๕๐๐๑๙	๕๕๑๘๐
๑๓	สันติสุขพิทยาคม	นางรัชนีวรรณ บุญทวี	๔๕	๘	-	คูพงษ์	สันติสุข	๐๕๔๗๑๙๕๓๘	๕๕๒๑๐
๑๔	น่านนคร	นางสาวปภาดา บัญจรรัตน์วรกุล	๑๐๒	๕	-	นาปัง	ภูเพียง	๐๕๔๗๙๓๐๓๔	๕๕๐๐๐
๑๕	ศรีนครน่าน	นายสมทบ สุปินะ	๑๕๖	๕	น่าน-สันติสุข	เมืองจั้ง	ภูเพียง	๐๕๔-๗๘๓๑๒๘	๕๕๐๐๐

(ต่อ)

ลำดับ	สถานศึกษา	ผู้บริหาร	เลขที่	หมู่	ถนน	ตำบล	อำเภอ	โทรสถานศึกษา	รหัสไปรษณีย์
๑๖	นันทบุรีวิทยา ในพระบรมราชูปถัมภ์	นางสาวอัญรินทร์ ฉัตรโชติวารกิตติ์	๖๐๗	๔	น่าน-พะเยา	ไชยสถาน	เมืองน่าน	๐๕๔๗๑๑๗๕๑	๕๕๐๐๐
๑๗	ปัว	นายประกวด พายัพสถาน	๒๖๖	๘	น่าน-ทุ่งช้าง	ปัว	ปัว	๐๕๔๗๑๙๗๕๓	๕๕๑๒๐
๑๘	ศรีธธาศิลาเพชรรังสรรค์	นายพิศิษฐ์ อุดอ้าย	๑๓๐	๖	-	ศิลาเพชร	ปัว	๐๘๗-๑๗๖๘๖๑๗	๕๕๑๒๐
๑๙	เมืองแก่ง	นายพิชิต ยาวิไชย	๒๘๓	๐๑	-	แก่ง	ปัว	๐๕๔๖๘๘๘๓๑	๕๕๑๒๐
๒๐	มัธยมปากกลาง	ว่าที่ร้อยโทเกษมชัย ดีปันทา	๖๔	๑	-	ปากกลาง	ปัว	๐๕๔๗๑๘๔๙๙	๕๕๑๒๐
๒๑	ท่าวังผาพิทยาคม	นายธนชาติ ชาวสำน	๑๓๕	๓	-	ท่าวังผา	ท่าวังผา	๐๕๔๗๑๘๐๓๒	๕๕๑๔๐
๒๒	สารธรรมวิทยาคาร	นายพีระพงษ์ ไชยเชิด	บ้านปงหนึ่ง	๕	น่าน-ท่าวังผา	ตาลชุม	ท่าวังผา	๐๕๔๗๑๘๔๔๖	๕๕๑๔๐
๒๓	หนองบัวพิทยาคม	นายศรารุช ธรรมวงศ์	๒๒๑	๕	-	ป่าคา	ท่าวังผา	๐๕๔๐๕๐๑๕๖	๕๕๑๔๐
๒๔	เมืองยมวิทยาคาร	นายอนันต์ศักดิ์ ยศอาลัย	๑๔๓	๒	ท่าวังผา-ศิลาเพชร	ยม	ท่าวังผา	๐๕๔๗๐๕๒๕๕	๕๕๑๔๐
๒๕	ทุ่งช้าง	ว่าที่ร้อยโทวิญญู ศรีบุญเรือง	๖๙	๒	น่าน-ทุ่งช้าง	ทุ่งช้าง	ทุ่งช้าง	๐๕๔๗๙๕๑๖๗	๕๕๑๓๐
๒๖	เขียงกลาง"ประชาพัฒนา"	นายเกียรติศักดิ์ สุทธิหลวง	๘๗	๑๑	-	เขียงกลาง	เขียงกลาง	๐๕๔๗๕๓๒๔๘	๕๕๑๖๐
๒๗	พระธาตุพิทยาคม	นางสาวพัชรีภรณ์ ส่องเนตร	บ้านพร้าว	๒	-	พระธาตุ	เขียงกลาง	๐๕๔๗๑๘๙๔๖	๕๕๑๖๐
๒๘	บ่อเกลือ	นายมรกต แก้วสุวรรณสกุล	๗๘	๕	-	บ่อเกลือใต้	บ่อเกลือ	๐๕๔๗๗๘๐๗๘	๕๕๒๒๐
๒๙	ไตรเขตประชาสามัคคี รัชมิ่งคล	นายคมสัน ชัยรักษา	๑๗๑	๕	ท่าวังผา-เขียงคัม	นาไร่หลวง	สองแคว	๐๕๔๗๗๗๐๘๙	๕๕๑๖๐
๓๐	มัธยมพระราชทานเฉลิมพระเกียรติ	ว่าที่ ร.อ. จิรภัทร มหาวงค์	๒๐๕	๑	-	ห้วยโก๋น	เฉลิมพระเกียรติ	๐๕๔๐๕๙๘๕๖	๕๕๑๓๐

ตารางที่ ๑๐ ที่อยู่สถานศึกษาในสังกัดสำนักงานคณะกรรมการส่งเสริมการศึกษาเอกชน ในจังหวัดน่าน

ลำดับ	สถานศึกษา	ผู้บริหาร	เลขที่	หมู่	ถนน	ตำบล	อำเภอ	โทรสถานศึกษา	โทรสาร	รหัสไปรษณีย์
๑	อนุบาลอู่วิทยยา	นางน้ำทิพย์ทศศรีแก้ว	๑๕๔-๖		สุมนเทวราช	ในเวียง	เมืองน่าน	๐๕๔-๗๗๑๓๙๔	๐๕๔-๗๗๑๓๙๔	๕๕๐๐๐
๒	น่านคริสเตียนศึกษา	นายกฤษณพงศ์ ผ่องโอบาส	๘๐		สุมนเทวราช	ในเวียง	เมืองน่าน	๐๕๔-๗๑๐๓๐๖	๐๕๔-๗๑๐๓๐๖	๕๕๐๐๐
๓	พระคุณาอนุบาลแม่จirim	นายชินณธี ธาตุแท้	๒๓๔	๘		หนองแดง	แม่จirim	๐๕๔-๗๖๙๓๓๕		๕๕๑๗๐
๔	อัญมณีปวอินเตอร์คิตส์	นางลักษณาพร ทาริกุล	๒๑๐	๓	ปัว-ป่อเกลือ	ปัว	ปัว	๐๙๓-๑๓๒๘๒๗๙		๕๕๑๒๐
๕	อนุบาลสุภาพวิทยา	นางสุภาพ รัตนประภา	๑๓๓	๖	ดอนแก้ว-พ้อ	ป่าคา	ท่าวังผา	๐๖๓-๙๒๘๘๙๖๕		๕๕๑๔๐
๖	พรหมทิพย์วิทยา	นางหทัย เฉิดเจิม	๑๓๓	๑๑		กลางเวียง	เวียงสา	๐๕๔-๖๙๐๘๗๘	๐๕๔-๖๙๐๘๗๘	๕๕๑๑๐
๗	ชินจง	นายประมวล กระจ่างอรุณชัย	๑๕๓	๑๑	มทาวงค์	ในเวียง	เมืองน่าน	๐๕๔-๗๑๐๑๘๐	๐๕๔-๗๑๐๑๘๐	๕๕๐๐๐
๘	นิธิวิทย์	นางกานต์รวี แก้ววี	๒๙	๔	น่าน-พะเยา	ไชยสถาน	เมืองน่าน	๐๕๔-๗๗๕๐๐๘	๐๕๔-๗๗๕๐๐๘	๕๕๐๐๐
๙	สมปัญญาานาน	นางสาคร สุปรียศิลป์	๑๘๑-๑๘๒	๑๑		ดู่ใต้	เมืองน่าน	๐๕๔-๗๗๒๕๔๐	๐๕๔-๗๗๒๕๔๐	๕๕๐๐๐
๑๐	อนุบาลเวียงสา	นางจिरภา ชมภูมิ่ง	๖๐๖	๔	เจ้าฟ้า	กลางเวียง	เวียงสา	๐๙๘-๙๙๑๘๙๕๙		๕๕๑๑๐

ตารางที่ ๑๑ ที่อยู่สถานศึกษาในสังกัดสำนักบริหารงานการศึกษาพิเศษในจังหวัดน่าน

ลำดับ	สถานศึกษา	ผู้บริหาร	เลขที่	หมู่	ถนน	ตำบล	อำเภอ	โทรสถานศึกษา	รหัสไปรษณีย์
๑	ศูนย์การศึกษาพิเศษประจำจังหวัดน่าน	นางปวีศา สิงห์อุดร (ผู้อำนวยการ)	๓	๑๑	น่าน-พะเยา	ไชยสถาน	เมืองน่าน	๐๕๔-๗๗๕๖๙๐	๕๕๐๐๐
๒	โรงเรียนน่านปัญญานุกูล	นายสมพงษ์ อุ่นใจ (ผู้อำนวยการ)	๑๐๓	๑๕		ฝายแก้ว	ภูเพียง	๐๕๔-๖๐๑๐๗๕	๕๕๐๐๐
๓	รร.ราชประชานุเคราะห์ ๕๖ จังหวัดน่าน	นายชัยพร พันธุ์น้อย (ผู้อำนวยการ)	๑๙๘	๑๐	ยันตรกิจโกศล	กลางเวียง	เวียงสา	๐๕๔-๗๑๙-๓๗๐	๕๕๑๑๐

ตารางที่ ๑๒ ที่อยู่ สถานศึกษาในสังกัดสำนักงานคณะกรรมการการอาชีวศึกษา ในจังหวัดน่าน

ลำดับ	สถานศึกษา	ผู้บริหาร	เลขที่	หมู่	ถนน	ตำบล	อำเภอ	โทรสถานศึกษา	รหัสไปรษณีย์
๑	วิทยาลัยเทคนิคน่าน	นายสุทธิพงษ์ โชติพิสุทธิเมธี (ผู้อำนวยการ)	๒		รอบกำแพงเมือง ทิศตะวันตก	ในเวียง	เมืองน่าน	๐-๕๔๗๑-๙๕๕๒	๕๕๐๐๐
๒	วิทยาลัยเทคนิคปัว	นายรชต ดิลกรัตตสกุล (ผู้อำนวยการ)	๒๓๗	๑	น่าน-ทุ่งช้าง	ปัว	ปัว	๐๕๔-๗๙๑๓๒๕	๕๕๑๒๐
๓	วิทยาลัยการอาชีพเวียงสา	ดร.ศศิรินทร์ มหาวงศ์นันท์ (ผู้อำนวยการ)	๑๓๘	๕		นาเหลือง	เวียงสา	๐๕๔-๗๑๘๓๔๐	๕๕๑๑๐
๔	วิทยาลัยสารพัดช่างน่าน	นางวริทธิ์นันท์ จันทรมนตรี (ผู้อำนวยการ)	๑๕๐		สุมนเทวราช	ในเวียง	เมืองน่าน	๐๕๔-๗๑๐๓๖๗	๕๕๐๐๐

ตารางที่ ๑๓ ที่อยู่ สถานศึกษาในสังกัดสำนักงานส่งเสริมการเรียนรู้ประจำจังหวัดน่าน

ลำดับ	สถานศึกษา	ผู้บริหาร	เลขที่	หมู่	ถนน	ตำบล	อำเภอ	โทรสถานศึกษา	โทรสาร	รหัสไปรษณีย์
๑	สกร.อำเภอเมืองน่าน	นายกิตติพงศ์ กาลัง	๘๔	-	สุมนเทวราช	ในเวียง	เมืองน่าน	๐๕๔-๗๗๕๒๒๔	๐๕๔-๗๗๕๒๒๔	๕๕๐๐๐
๒	สกร.อำเภอเวียงสา	นางบุศรา เชื้อนแก้ว	-	๖	-	กลางเวียง	เวียงสา	๐๕๔-๗๑๙๓๑๕	๐๕๔-๗๑๙๓๑๕	๕๕๑๑๐
๓	สกร.อำเภอแม่จริม	นางบุศรา เชื้อนแก้ว (รักษาการ)	๑๓๕	๕	-	หนองแดง	แม่จริม	๐๕๔-๗๑๙๕๐๔	-	๕๕๑๗๐
๔	สกร.อำเภอบ้านหลวง	นายถนอม อุ่นอก	-	๒	-	ป่าคาหลวง	บ้านหลวง	๐๕๔-๗๖๑๑๑๘	-	๕๕๑๙๐
๕	สกร.อำเภอนาน้อย	นายถนอม อุ่นอก(รักษาการ)	๒๓๖	๑	-	นาน้อย	นาน้อย	๐๕๔-๗๘๙๑๓๖	-	๕๕๑๕๐
๖	สกร.อำเภอท่าวังผา	นางศิริพร โขนนุช	-	-	น่าน-ทุ่งช้าง	ท่าวังผา	ท่าวังผา	๐๕๔-๗๙๙๐๗๐	-	๕๕๑๔๐
๗	สกร.อำเภอสันติสุข	นางศิริพร โขนนุช (รักษาการ)	-	๔	-	ดู่พงษ์	สันติสุข	-	๐๕๔-๗๑๘๓๑๗	๕๕๒๑๐
๘	สกร.อำเภอสองแคว	นางवासนา วิชัย	-	๕	-	นาไร่หลวง	สองแคว	๐๕๔-๗๗๗๐๘๒	-	๕๕๑๖๐
๙	สกร.อำเภอท่งช้าง	นางवासนา วิชัย (รักษาการ)	-	๑	น่าน-ทุ่งช้าง	และ	ท่งช้าง	๐๕๔-๗๙๕๑๒๖	๐๕๔-๗๙๕๑๒๖	๕๕๑๓๐
๑๐	สกร.อำเภอนาหมื่น	นางรุจิรา ต๊ะวิไชย	-	๔	ถึงฝิ่ง	นาทะนุง	นาหมื่น	๐๕๔-๗๑๘๒๙๑	๐๕๔-๗๑๘๒๙๑	๕๕๑๘๐
๑๑	สกร.อำเภอเชียงกลาง	นายรุจิรา ต๊ะวิไชย (รักษาการ)	๖๘	๑๑	อดุลย์เดชจรัส	เชียงกลาง	เชียงกลาง	๐๕๔-๗๑๘๖๕๘	๐๕๔-๗๑๘๖๕๘	๕๕๑๖๐
๑๒	สกร.อำเภอบ่อเกลือ	นางสาวตรุณี กาบบัว (รักษาการ)	-	๑	-	บ่อเกลือใต้	บ่อเกลือ	๐๕๔-๗๑๘๘๐๒	-	๕๕๒๒๐
๑๓	สกร.อำเภอปัว	นายสุรพล ชันทแพทย์	๑๙๓	๕	-	วรรณคร	ปัว	๐๕๔-๗๙๒๙๓๑	๐๕๔-๗๙๒๙๓๑	๕๕๑๒๐
๑๔	สกร.อำเภอภูเพียง	นางณัฐรุณี รัตนนนท์ไชย	๒๘๑	๒	พุทธบูชา	ฝายแก้ว	ภูเพียง	๐๕๔ - ๗๘๓๗๓๒	๐๕๔ - ๗๘๓๗๓๒	๕๕๐๐๐
๑๕	สกร.อำเภอเฉลิมพระเกียรติ	นายนพดล แสนอินตะ (รักษาการ)	-	๑	-	ห้วยโก๋น	เฉลิมพระเกียรติ	๐๕๔ - ๗๑๙๗๒๐	๐๕๔ - ๗๑๙๗๒๐	๕๕๑๓๐

ตารางที่ ๑๔ ที่อยู่ สถานศึกษาในสังกัดกระทรวงการอุดมศึกษา วิทยาศาสตร์ วิจัยและนวัตกรรม ในจังหวัดน่าน

ลำดับ	สถานศึกษา	ผู้บริหาร	เลขที่	หมู่	ถนน	ตำบล	อำเภอ	โทรศัพท์	โทรสาร	รหัสไปรษณีย์
๑	วิทยาลัยสงฆ์นครน่าน	พระราชันท์วัชรบัณฑิต, รศ.ดร.	๔๖๙	๓	พุทธบูชา	ฝายแก้ว	ภูเพียง	๐๕๔-๖๐๑๐๖๓	๐๕๔-๖๐๑๐๖๓	๕๕๐๐๐
๒	วิทยาลัยสงฆ์นครน่าน	พระครูปลัดวัชรพงษ์ วชิรปณฺโญ,ผศ.ดร.	๔๖๙	๓	พุทธบูชา	ฝายแก้ว	ภูเพียง	๐๕๔-๖๐๑๐๖๓	๐๕๔-๖๐๑๐๖๓	๕๕๐๐๐
๓	วิทยาลัยสงฆ์นครน่าน	พระปลัดนฤตล กิตติภทฺโท	๔๖๙	๓	พุทธบูชา	ฝายแก้ว	ภูเพียง	๐๕๔-๖๐๑๐๖๓	๐๕๔-๖๐๑๐๖๓	๕๕๐๐๐
๔	วิทยาลัยสงฆ์นครน่าน	ผศ.ดร.เชษฐ นิมมาทพัฒน์	๔๖๙	๓	พุทธบูชา	ฝายแก้ว	ภูเพียง	๐๕๔-๖๐๑๐๖๓	๐๕๔-๖๐๑๐๖๓	๕๕๐๐๐
๕	วิทยาลัยสงฆ์นครน่าน	ผศ.ดร.ฐิติพร สะสม	๔๖๙	๓	พุทธบูชา	ฝายแก้ว	ภูเพียง	๐๕๔-๖๐๑๐๖๓	๐๕๔-๖๐๑๐๖๓	๕๕๐๐๐
๖	วิทยาลัยสงฆ์นครน่าน	ผศ.ดร.ธีรทัศน์ โรจน์กิจจากุล	๔๖๙	๓	พุทธบูชา	ฝายแก้ว	ภูเพียง	๐๕๔-๖๐๑๐๖๓	๐๕๔-๖๐๑๐๖๓	๕๕๐๐๐
๗	มหาวิทยาลัยราชภัฏ อุตรดิตถ์ วิทยาลัยน่าน	อาจารย์ภูติท เรืองรอง	๑๙๙	๓		ทุ่งศรี ทอง	เวียงสา	๐๕๔-๗๑๘- ๙๒๕	๐๕๔-๗๑๘- ๙๒๖	๕๕๑๑๐
๘	มหาวิทยาลัยราชภัฏ อุตรดิตถ์ วิทยาลัยน่าน	อาจารย์ ดร.อิทธิโชตน์ โชติคุณท์พันธ์ุ	๑๙๙	๓		ทุ่งศรี ทอง	เวียงสา	๐๕๔-๗๑๘- ๙๒๕	๐๕๔-๗๑๘- ๙๒๖	๕๕๑๑๑
๙	มหาวิทยาลัยราชภัฏ อุตรดิตถ์ วิทยาลัยน่าน	อาจารย์นิลุบล ศรีเทพ	๑๙๙	๓		ทุ่งศรี ทอง	เวียงสา	๐๕๔-๗๑๘- ๙๒๕	๐๕๔-๗๑๘- ๙๒๖	๕๕๑๑๒
๑๐	มหาวิทยาลัยราชภัฏ อุตรดิตถ์ วิทยาลัยน่าน	ผศ.ดร.พลกฤต รักจุล	๑๙๙	๓		ทุ่งศรี ทอง	เวียงสา	๐๕๔-๗๑๘- ๙๒๕	๐๕๔-๗๑๘- ๙๒๖	๕๕๑๑๓
๑๑	มหาวิทยาลัยราชภัฏ อุตรดิตถ์ วิทยาลัยน่าน	อาจารย์ ดร.ศรวีย์ สมสวัสดิ์	๑๙๙	๓		ทุ่งศรี ทอง	เวียงสา	๐๕๔-๗๑๘- ๙๒๕	๐๕๔-๗๑๘- ๙๒๖	๕๕๑๑๔

(ต่อ)

ลำดับ	สถานศึกษา	ผู้บริหาร	เลขที่	หมู่	ตำบล	อำเภอ	โทรศัพท์	โทรสาร	รหัสไปรษณีย์
๑๒	วิทยาลัยชุมชนน่าน	นายชาติรี เจริญศิริ ผู้อำนวยการวิทยาลัย ชุมชนน่าน	๑๐	๕	ยันตรกิจโกศล	คูใต้	เมืองน่าน	๐๕๔๗๑๐๓๒๙	๐๕๔๗๑๐๓๒๙
๑๓	สำนักวิชาทรัพยากรการเกษตร	รศ.ดร.สุพิณ แสงสุข			ผาสิ่งห้	เมือง น่าน	๕๔๗๑๖๐๐๘	-	๕๕๐๐๐

ตารางที่ ๑๕ ที่อยู่ สถานศึกษาในสังกัดสำนักงานส่งเสริมการปกครองท้องถิ่นจังหวัดน่าน

ลำดับ	สถานศึกษา	สังกัด	ตำบล	อำเภอ
๑	รร.ตาลชุมพิทยาคม	อบจ.น่าน	เทศบาลเมืองน่าน	เมืองน่าน
๒	รร.จุมปีวนิดาภรณ์ เทศบาลเมืองน่าน (บ้านภูมินทร์)	เทศบาลเมืองน่าน	เทศบาลเมืองน่าน	เมืองน่าน
๓	รร.ตรุณวิทยา เทศบาลเมืองน่าน (บ้านสวนตาล)	เทศบาลเมืองน่าน	เทศบาลเมืองน่าน	เมืองน่าน
๔	รร.สามัคคีวิทยาการ เทศบาลเมืองน่าน (บ้านพระเนตร)	เทศบาลเมืองน่าน	เทศบาลเมืองน่าน	เมืองน่าน
๕	รร.เทศบาล (บ้านหนองนก)	เทศบาลตำบลกลางเวียง	เทศบาลตำบลกลางเวียง	เวียงสา
๖	รร.อนุบาลเทศบาลเวียงสา	เทศบาลตำบลเวียงสา	เทศบาลตำบลเวียงสา	เวียงสา
๗	รร.แม่สาวิทยาการ (บ้านเอิน)	อบต.แม่สา	อบต.แม่สา	เวียงสา
๘	ศพด.บ้านน้ำรีพัฒนา	อบต.ขุนน่าน	อบต.ขุนน่าน	เฉลิมพระเกียรติ
๙	ศพด.บ้านเปียงก่อ	อบต.ขุนน่าน	อบต.ขุนน่าน	เฉลิมพระเกียรติ
๑๐	ศพด.บ้านห้วยโก๋น	อบต.ห้วยโก๋น	อบต.ห้วยโก๋น	เฉลิมพระเกียรติ
๑๑	ศพด.เทศบาลตำบลเชียงกลาง	เทศบาลตำบลเชียงกลาง	เทศบาลตำบลเชียงกลาง	เชียงกลาง
๑๒	ศพด.ศูนย์อบรมเด็กก่อนเกณฑ์ในวัดคันทนา	เทศบาลตำบลเชียงกลาง	เทศบาลตำบลเชียงกลาง	เชียงกลาง
๑๓	ศพด.สบกอน	เทศบาลตำบลเชียงกลาง	เทศบาลตำบลเชียงกลาง	เชียงกลาง
๑๔	ศพด.ตำบลเชียงคาน	เทศบาลตำบลพระพุทธบาทเชียงคาน	เทศบาลตำบลพระพุทธบาทเชียงคาน	เชียงกลาง
๑๕	ศพด.ตำบลพระพุทธบาท	เทศบาลตำบลพระพุทธบาทเชียงคาน	เทศบาลตำบลพระพุทธบาทเชียงคาน	เชียงกลาง

(ต่อ)

ลำดับ	สถานศึกษา	สังกัด	ตำบล	อำเภอ
๑๖	ศพด.กอก	อบต.เขียงกลางพญาแก้ว	อบต.เขียงกลางพญาแก้ว	เขียงกลาง
๑๗	ศพด.เกวต	อบต.เขียงกลางพญาแก้ว	อบต.เขียงกลางพญาแก้ว	เขียงกลาง
๑๘	ศพด.จี้ว	อบต.เขียงกลางพญาแก้ว	อบต.เขียงกลางพญาแก้ว	เขียงกลาง
๑๙	ศพด.ผาน้ำย้อย	อบต.เขียงกลางพญาแก้ว	อบต.เขียงกลางพญาแก้ว	เขียงกลาง
๒๐	ศพด.สื่อด่นพัฒนา	อบต.เปือ	อบต.เปือ	เขียงกลาง
๒๑	ศพด.อบต.เปือ	อบต.เปือ	อบต.เปือ	เขียงกลาง
๒๒	ศพด.อบต.พระธาตุ	อบต.พระธาตุ	อบต.พระธาตุ	เขียงกลาง
๒๓	ศพด.ทต.ท่าวังผา	เทศบาลตำบลท่าวังผา	เทศบาลตำบลท่าวังผา	ท่าวังผา
๒๔	ศพด.องค์การบริหารส่วนตำบลจอมพระ	อบต.จอมพระ	อบต.จอมพระ	ท่าวังผา
๒๕	ศพด.บ้านตาลชุม	อบต.ตาลชุม	อบต.ตาลชุม	ท่าวังผา
๒๖	ศพด.ตำบลป่าคา	อบต.ป่าคา	อบต.ป่าคา	ท่าวังผา
๒๗	ศพด.สบขุ่น	อบต.ป่าคา	อบต.ป่าคา	ท่าวังผา
๒๘	ศพด.นาหนูน ๒	อบต.ผาตอ	อบต.ผาตอ	ท่าวังผา
๒๙	ศพด.บ้านสบเป็ด	อบต.ผาตอ	อบต.ผาตอ	ท่าวังผา
๓๐	ศพด.แหน ๒	อบต.ผาตอ	อบต.ผาตอ	ท่าวังผา

(ต่อ)

ลำดับ	สถานศึกษา	สังกัด	ตำบล	อำเภอ
๓๑	ศพด.น้ำแปง	อบต.ผาทอง	อบต.ผาทอง	ท่าวังผา
๓๒	ศพด.บ้านปางสา	อบต.ผาทอง	อบต.ผาทอง	ท่าวังผา
๓๓	ศพด.สันเจริญ	อบต.ผาทอง	อบต.ผาทอง	ท่าวังผา
๓๔	ศพด.แหน ๑	อบต.ผาทอง	อบต.ผาทอง	ท่าวังผา
๓๕	ศพด.เสี้ยว	อบต.ยม	อบต.ยม	ท่าวังผา
๓๖	ศพด.อบต.ยม	อบต.ยม	อบต.ยม	ท่าวังผา
๓๗	ศพด.ตำบลริม	อบต.ริม	อบต.ริม	ท่าวังผา
๓๘	ศพด.ดอยตัว	อบต.ศรีภูมิ	อบต.ศรีภูมิ	ท่าวังผา
๓๙	ศพด.ตำบลศรีภูมิ	อบต.ศรีภูมิ	อบต.ศรีภูมิ	ท่าวังผา
๔๐	ศพด.ตำบลแสนทอง	อบต.แสนทอง	อบต.แสนทอง	ท่าวังผา
๔๑	ศพด.เทศบาลตำบลงอบ	เทศบาลตำบลงอบ	เทศบาลตำบลงอบ	ทุ่งช้าง
๔๒	ศพด.บ้านมณีพุกษ์	เทศบาลตำบลงอบ	เทศบาลตำบลงอบ	ทุ่งช้าง
๔๓	ศพด.ทต.ทุ่งช้าง ๑ (บ้านแพะกลาง)	เทศบาลตำบลทุ่งช้าง	เทศบาลตำบลทุ่งช้าง	ทุ่งช้าง
๔๔	ศพด.เทศบาลตำบลทุ่งช้าง ๒ (บ้านเพ็ญลุง)	เทศบาลตำบลทุ่งช้าง	เทศบาลตำบลทุ่งช้าง	ทุ่งช้าง
๔๕	ศพด.ปางแก	อบต.ทุ่งช้าง	อบต.ทุ่งช้าง	ทุ่งช้าง

(ต่อ)

ลำดับ	สถานศึกษา	สังกัด	ตำบล	อำเภอ
๔๖	ศพด.บ้านน้ำเลียง	อบต.ปอน	อบต.ปอน	ทุ่งช้าง
๔๗	ศพด.บ้านป่าเป้อย	อบต.ปอน	อบต.ปอน	ทุ่งช้าง
๔๘	ศพด.น้ำสอ	อบต.และ	อบต.และ	ทุ่งช้าง
๔๙	ศพด.องค์การบริหารส่วนตำบลและ	อบต.และ	อบต.และ	ทุ่งช้าง
๕๐	ศพด.น่าน้อย	เทศบาลตำบลน่าน้อย	เทศบาลตำบลน่าน้อย	น่าน้อย
๕๑	ศพด.ทต.ศรีสะเกษ	เทศบาลตำบลศรีสะเกษ	เทศบาลตำบลศรีสะเกษ	น่าน้อย
๕๒	ศพด.ตำบลเชียงของ	อบต.เชียงของ	อบต.เชียงของ	น่าน้อย
๕๓	ศพด.อบต.น่าน้อย	อบต.น่าน้อย	อบต.น่าน้อย	น่าน้อย
๕๔	ศพด.อบต.น้ำตก	อบต.น้ำตก	อบต.น้ำตก	น่าน้อย
๕๕	ศพด.อบต.บัวใหญ่	อบต.บัวใหญ่	อบต.บัวใหญ่	น่าน้อย
๕๖	ศพด.บ้านนา	อบต.สถาน	อบต.สถาน	น่าน้อย
๕๗	ศพด.บ้านสถาน	อบต.สถาน	อบต.สถาน	น่าน้อย
๕๘	ศพด.ขุนสถาน	อบต.สันทะ	อบต.สันทะ	น่าน้อย
๕๙	ศพด.เขตวัน	อบต.สันทะ	อบต.สันทะ	น่าน้อย
๖๐	ศพด.บ้านสันทะ	อบต.สันทะ	อบต.สันทะ	น่าน้อย

(ต่อ)

ลำดับ	สถานศึกษา	สังกัด	ตำบล	อำเภอ
๖๑	ศพด.บ้านแสนสุข	อบต.สันทะ	อบต.สันทะ	น่าน้อย
๖๒	ศพด.ทต.บ่อแก้ว	เทศบาลตำบลบ่อแก้ว	เทศบาลตำบลบ่อแก้ว	นาหมื่น
๖๓	ศพด.ดอนมูล	อบต.นาทะนุง	อบต.นาทะนุง	นาหมื่น
๖๔	ศพด.ตำบลนาทะนุง	อบต.นาทะนุง	อบต.นาทะนุง	นาหมื่น
๖๕	ศพด.ห้วยนาย	อบต.นาทะนุง	อบต.นาทะนุง	นาหมื่น
๖๖	ศพด.ห้วยเลา	อบต.นาทะนุง	อบต.นาทะนุง	นาหมื่น
๖๗	ศพด.ตำบลปิงหลวง	อบต.ปิงหลวง	อบต.ปิงหลวง	นาหมื่น
๖๘	ศพด.น้ำเค็ม	อบต.ปิงหลวง	อบต.ปิงหลวง	นาหมื่น
๖๙	ศพด.บ้านน้ำลิใต้	อบต.ปิงหลวง	อบต.ปิงหลวง	นาหมื่น
๗๐	ศพด.ตำบลเมืองลี	อบต.เมืองลี	อบต.เมืองลี	นาหมื่น
๗๑	ศพด.เทศบาลตำบลบ่อเกลือใต้	เทศบาลตำบลบ่อเกลือใต้	เทศบาลตำบลบ่อเกลือใต้	บ่อเกลือ
๗๒	ศพด.บ้านน้ำแพะ	เทศบาลตำบลบ่อเกลือใต้	เทศบาลตำบลบ่อเกลือใต้	บ่อเกลือ
๗๓	ศพด.บ้านหนองน่าน	เทศบาลตำบลบ่อเกลือใต้	เทศบาลตำบลบ่อเกลือใต้	บ่อเกลือ
๗๔	ศพด.ศูนย์ส่งเสริมและพัฒนาเด็กวัยเตาะแตะบ้านห้วยโป่ง	เทศบาลตำบลบ่อเกลือใต้	เทศบาลตำบลบ่อเกลือใต้	บ่อเกลือ
๗๕	ศพด.บ้านเด่น	อบต.ดงพญา	อบต.ดงพญา	บ่อเกลือ

(ต่อ)

ลำดับ	สถานศึกษา	สังกัด	ตำบล	อำเภอ
๗๖	ศพด.บ้านน้ำแคะ	อบต.ดงพญา	อบต.ดงพญา	บ่อเกลือ
๗๗	ศพด.บ้านปาก้า	อบต.ดงพญา	อบต.ดงพญา	บ่อเกลือ
๗๘	ศพด.บ้านส้ว้า	อบต.ดงพญา	อบต.ดงพญา	บ่อเกลือ
๗๙	ศพด.บ้านสะป็น	อบต.ดงพญา	อบต.ดงพญา	บ่อเกลือ
๘๐	ศพด.บ้านห้วยหมี่	อบต.ดงพญา	อบต.ดงพญา	บ่อเกลือ
๘๑	ศพด.ห้วยโทน	อบต.ดงพญา	อบต.ดงพญา	บ่อเกลือ
๘๒	ศพด.บ้านน้ำจูน	อบต.บ่อเกลือเหนือ	อบต.บ่อเกลือเหนือ	บ่อเกลือ
๘๓	ศพด.บ้านบ่อหยวก	อบต.บ่อเกลือเหนือ	อบต.บ่อเกลือเหนือ	บ่อเกลือ
๘๔	ศพด.บ้านเวร	อบต.บ่อเกลือเหนือ	อบต.บ่อเกลือเหนือ	บ่อเกลือ
๘๕	ศพด.วัยเตาะแตะบ้านน้ำว้า	อบต.บ่อเกลือเหนือ	อบต.บ่อเกลือเหนือ	บ่อเกลือ
๘๖	ศพด.วัยเตาะแตะบ้านสะไล	อบต.บ่อเกลือเหนือ	อบต.บ่อเกลือเหนือ	บ่อเกลือ
๘๗	ศพด.สบมาง	อบต.ภูฟ้า	อบต.ภูฟ้า	บ่อเกลือ
๘๘	ศพด.ห่างทางหลวง	อบต.ภูฟ้า	อบต.ภูฟ้า	บ่อเกลือ
๘๙	ศพด.ตำบลบ้านพี	อบต.บ้านพี	อบต.บ้านพี	บ้านหลวง
๙๐	ศพด.อบต.บ้านฟ้า	อบต.บ้านฟ้า	อบต.บ้านฟ้า	บ้านหลวง

(ต่อ)

ลำดับ	สถานศึกษา	สังกัด	ตำบล	อำเภอ
๙๑	ศพด.ตำบลป่าคากหลวง	อบต.ป่าคากหลวง	อบต.ป่าคากหลวง	บ้านหลวง
๙๒	ศพด.ตำบลสวด	อบต.สวด	อบต.สวด	บ้านหลวง
๙๓	ศพด.ทต.ปัว	เทศบาลตำบลปัว	เทศบาลตำบลปัว	ปัว
๙๔	ศพด.ทต.ศิลาแลง	เทศบาลตำบลศิลาแลง	เทศบาลตำบลศิลาแลง	ปัว
๙๕	ศพด.ตำบลแก่ง	อบต.แก่ง	อบต.แก่ง	ปัว
๙๖	ศพด.อบต.เจดีย์ชัย	อบต.เจดีย์ชัย	อบต.เจดีย์ชัย	ปัว
๙๗	ศพด.อบต.ไชยวัฒนา	อบต.ไชยวัฒนา	อบต.ไชยวัฒนา	ปัว
๙๘	ศพด.ตำบลป่ากลาง ๑	อบต.ป่ากลาง	อบต.ป่ากลาง	ปัว
๙๙	ศพด.ตำบลป่ากลาง ๒	อบต.ป่ากลาง	อบต.ป่ากลาง	ปัว
๑๐๐	ศพด.บ้านเตี้ยกุ่มเห็น	อบต.ภูคา	อบต.ภูคา	ปัว
๑๐๑	ศพด.ห้วยปุด	อบต.ภูคา	อบต.ภูคา	ปัว
๑๐๒	ศพด.อบต.วรรณคร	อบต.วรรณคร	อบต.วรรณคร	ปัว
๑๐๓	ศพด.ตำบลศิลาเพชร	อบต.ศิลาเพชร	อบต.ศิลาเพชร	ปัว
๑๐๔	ศพด.ตำบลสกาต	อบต.สกาต	อบต.สกาต	ปัว
๑๐๕	ศพด.อบต.สถาน	อบต.สถาน	อบต.สถาน	ปัว

(ต่อ)

ลำดับ	สถานศึกษา	สังกัด	ตำบล	อำเภอ
๑๐๖	ศพต.อบต.อวน	อบต.อวน	อบต.อวน	ปัว
๑๐๗	ศพต.ทำน้าว	อบต.ทำน้าว	อบต.ทำน้าว	ภูเพียง
๑๐๘	ศพต.ตำบลนาปัง	อบต.นาปัง	อบต.นาปัง	ภูเพียง
๑๐๙	ศพต.น้ำเกียนใต้	อบต.น้ำเกียน	อบต.น้ำเกียน	ภูเพียง
๑๑๐	ศพต.ตำบลน้ำแก่น	อบต.น้ำแก่น	อบต.น้ำแก่น	ภูเพียง
๑๑๑	ศพต.ดงป่าสัก	อบต.ฝายแก้ว	อบต.ฝายแก้ว	ภูเพียง
๑๑๒	ศพต.ตำบลฝายแก้ว	อบต.ฝายแก้ว	อบต.ฝายแก้ว	ภูเพียง
๑๑๓	ศพต.บ้านทุ่งน้อย	อบต.ฝายแก้ว	อบต.ฝายแก้ว	ภูเพียง
๑๑๔	ศพต.บ้านฝายแก้ว	อบต.ฝายแก้ว	อบต.ฝายแก้ว	ภูเพียง
๑๑๕	ศพต.ตำบลม่วงตัด	อบต.ม่วงตัด	อบต.ม่วงตัด	ภูเพียง
๑๑๖	ศพต.บ้านเมืองจ้งเหนือ	อบต.เมืองจ้ง	อบต.เมืองจ้ง	ภูเพียง
๑๑๗	ศพต.บ้านใหม่สามัคคี	อบต.เมืองจ้ง	อบต.เมืองจ้ง	ภูเพียง
๑๑๘	ศพต.เทศบาลเมืองน่าน	เทศบาลเมืองน่าน	เทศบาลเมืองน่าน	เมืองน่าน
๑๑๙	ศพต.ธงหลวง	เทศบาลตำบลกองควาย	เทศบาลตำบลกองควาย	เมืองน่าน
๑๒๐	ศพต.นาผา	เทศบาลตำบลกองควาย	เทศบาลตำบลกองควาย	เมืองน่าน

(ต่อ)

ลำดับ	สถานศึกษา	สังกัด	ตำบล	อำเภอ
๑๒๑	ศพด.น้ำครกเก่า	เทศบาลตำบลกองควาย	เทศบาลตำบลกองควาย	เมืองน่าน
๑๒๒	ศพด.น้ำครกใหม่	เทศบาลตำบลกองควาย	เทศบาลตำบลกองควาย	เมืองน่าน
๑๒๓	ศพด.ทต.ตุ๊ใต้	เทศบาลตำบลตุ๊ใต้	เทศบาลตำบลตุ๊ใต้	เมืองน่าน
๑๒๔	ศพด.ทต.ตุ๊ใต้ เขต๑	เทศบาลตำบลตุ๊ใต้	เทศบาลตำบลตุ๊ใต้	เมืองน่าน
๑๒๕	ศพด.ธงน้อย	เทศบาลตำบลตุ๊ใต้	เทศบาลตำบลตุ๊ใต้	เมืองน่าน
๑๒๖	ศพด.ตำบลไชยสถาน	อบต.ไชยสถาน	อบต.ไชยสถาน	เมืองน่าน
๑๒๗	ศพด.ม.พัน ๑๕	อบต.ไชยสถาน	อบต.ไชยสถาน	เมืองน่าน
๑๒๘	ศพด.ตำบลถ้ำมทอง	อบต.ถ้ำมทอง	อบต.ถ้ำมทอง	เมืองน่าน
๑๒๙	ศพด.ตำบลนาซาว	อบต.นาซาว	อบต.นาซาว	เมืองน่าน
๑๓๐	ศพด.บ้านน้ำงาว	อบต.บ่อ	อบต.บ่อ	เมืองน่าน
๑๓๑	ศพด.บ้านวังหม้อ	อบต.บ่อ	อบต.บ่อ	เมืองน่าน
๑๓๒	ศพด.ผาขวาง	อบต.บ่อ	อบต.บ่อ	เมืองน่าน
๑๓๓	ศพด.เชียงยืน	อบต.บ่อสวก	อบต.บ่อสวก	เมืองน่าน
๑๓๔	ศพด.บ้านนามน	อบต.บ่อสวก	อบต.บ่อสวก	เมืองน่าน
๑๓๕	ศพด.บ้านม่วงเจริญราษฎร์	อบต.บ่อสวก	อบต.บ่อสวก	เมืองน่าน

(ต่อ)

ลำดับ	สถานศึกษา	สังกัด	ตำบล	อำเภอ
๑๓๖	ศพด.ผาตูบ	อบต.ผาสิ่งห์	อบต.ผาสิ่งห์	เมืองน่าน
๑๓๗	ศพด.ผาสิ่งห์	อบต.ผาสิ่งห์	อบต.ผาสิ่งห์	เมืองน่าน
๑๓๘	ศพด.ตำบลเรือง	อบต.เรือง	อบต.เรือง	เมืองน่าน
๑๓๙	ศพด.ห้วยมอญ	อบต.เรือง	อบต.เรือง	เมืองน่าน
๑๔๐	ศพด.น้ำไค้	อบต.สะเนียน	อบต.สะเนียน	เมืองน่าน
๑๔๑	ศพด.บ้านกลางพัฒนา ม.๑๓	อบต.สะเนียน	อบต.สะเนียน	เมืองน่าน
๑๔๒	ศพด.บ้านสองแคว	อบต.สะเนียน	อบต.สะเนียน	เมืองน่าน
๑๔๓	ศพด.บ้านสะเนียน	อบต.สะเนียน	อบต.สะเนียน	เมืองน่าน
๑๔๔	ศพด.บ้านใหม่ในฝัน ม.๑๒	อบต.สะเนียน	อบต.สะเนียน	เมืองน่าน
๑๔๕	ศพด.ปางเป็ย	อบต.สะเนียน	อบต.สะเนียน	เมืองน่าน
๑๔๖	ศพด.ละบ้ายา	อบต.สะเนียน	อบต.สะเนียน	เมืองน่าน
๑๔๗	ศพด.วังดาว	อบต.สะเนียน	อบต.สะเนียน	เมืองน่าน
๑๔๘	ศพด.ห้วยปุก	อบต.สะเนียน	อบต.สะเนียน	เมืองน่าน
๑๔๙	ศพด.ห้วยลี	อบต.สะเนียน	อบต.สะเนียน	เมืองน่าน
๑๕๐	ศพด.ห้วยเฮือ	อบต.สะเนียน	อบต.สะเนียน	เมืองน่าน

(ต่อ)

ลำดับ	สถานศึกษา	สังกัด	ตำบล	อำเภอ
๑๕๑	ศพด.ใหม่เจริญสุข	อบต.สะเนี่ยน	อบต.สะเนี่ยน	เมืองน่าน
๑๕๒	ศพด.ทต.หนองแดง	เทศบาลตำบลหนองแดง	เทศบาลตำบลหนองแดง	แม่จริม
๑๕๓	ศพด.น้ำตวง	อบต.น้ำพาง	อบต.น้ำพาง	แม่จริม
๑๕๔	ศพด.น้ำปูน	อบต.น้ำพาง	อบต.น้ำพาง	แม่จริม
๑๕๕	ศพด.น้ำพาง	อบต.น้ำพาง	อบต.น้ำพาง	แม่จริม
๑๕๖	ศพด.ร่มเกล้า	อบต.น้ำพาง	อบต.น้ำพาง	แม่จริม
๑๕๗	ศพด.บ้านฝาย	อบต.แม่จริม	อบต.แม่จริม	แม่จริม
๑๕๘	ศพด.องค์การบริหารส่วนตำบลแม่จริม (บ้านตอง-นาหมื่น)	อบต.แม่จริม	อบต.แม่จริม	แม่จริม
๑๕๙	ศพด.บ้านกิวน้ำ	อบต.หนองแดง	อบต.หนองแดง	แม่จริม
๑๖๐	ศพด.บ้านแควัง	อบต.หนองแดง	อบต.หนองแดง	แม่จริม
๑๖๑	ศพด.อบต.หมอเมือง	อบต.หมอเมือง	อบต.หมอเมือง	แม่จริม
๑๖๒	ศพด.ทต.กลางเวียง	เทศบาลตำบลกลางเวียง	เทศบาลตำบลกลางเวียง	เวียงสา
๑๖๓	ศพด.ทต.ซึ้ง	เทศบาลตำบลซึ้ง	เทศบาลตำบลซึ้ง	เวียงสา
๑๖๔	ศพด.ทต.เวียงสา	เทศบาลตำบลเวียงสา	เทศบาลตำบลเวียงสา	เวียงสา
๑๖๕	ศพด.ตำบลจอมจันทร์	อบต.จอมจันทร์	อบต.จอมจันทร์	เวียงสา

(ต่อ)

ลำดับ	สถานศึกษา	สังกัด	ตำบล	อำเภอ
๑๖๖	ศพด.ตาลชุม	อบต.ตาลชุม	อบต.ตาลชุม	เวียงสา
๑๖๗	ศพด.ทุ่งเจริญ	อบต.ทุ่งศรีทอง	อบต.ทุ่งศรีทอง	เวียงสา
๑๖๘	ศพด.วัดศรีนาขื่น	อบต.ทุ่งศรีทอง	อบต.ทุ่งศรีทอง	เวียงสา
๑๖๙	ศพด.ต.นาเกลือ	อบต.นาเกลือ	อบต.นาเกลือ	เวียงสา
๑๗๐	ศพด.น้ำบัว	อบต.น้ำบัว	อบต.น้ำบัว	เวียงสา
๑๗๑	ศพด.ตำบลน้ำมวบ	อบต.น้ำมวบ	อบต.น้ำมวบ	เวียงสา
๑๗๒	ศพด.บ้านน้ำปี้	อบต.น้ำมวบ	อบต.น้ำมวบ	เวียงสา
๑๗๓	ศพด.บ้านสาละ	อบต.น้ำมวบ	อบต.น้ำมวบ	เวียงสา
๑๗๔	ศพด.บ้านหาดไร่	อบต.น้ำมวบ	อบต.น้ำมวบ	เวียงสา
๑๗๕	ศพด.ชุมชนมลาปรี	อบต.แม่ชะนิง	อบต.แม่ชะนิง	เวียงสา
๑๗๖	ศพด.บ้านห้วยนางิ้ว	อบต.แม่ชะนิง	อบต.แม่ชะนิง	เวียงสา
๑๗๗	ศพด.บ้านห้วยเสียบ	อบต.แม่ชะนิง	อบต.แม่ชะนิง	เวียงสา
๑๗๘	ศพด.บ้านห้วยนา	อบต.แม่ชะนิง	อบต.แม่ชะนิง	เวียงสา
๑๗๙	ศพด.ป่าแพะ	อบต.แม่ชะนิง	อบต.แม่ชะนิง	เวียงสา
๑๘๐	ศพด.ห้วยไฟ	อบต.แม่ชะนิง	อบต.แม่ชะนิง	เวียงสา

(ต่อ)

ลำดับ	สถานศึกษา	สังกัด	ตำบล	อำเภอ
๑๘๑	ศพด.ห้วยหยวก	อบต.แม่ชะนิง	อบต.แม่ชะนิง	เวียงสา
๑๘๒	ศพด.ตำบลแม่สา	อบต.แม่สา	อบต.แม่สา	เวียงสา
๑๘๓	ศพด.ตำบลแม่สาคร	อบต.แม่สาคร	อบต.แม่สาคร	เวียงสา
๑๘๔	ศพด.ตำบลยาบหัวนา	อบต.ยาบหัวนา	อบต.ยาบหัวนา	เวียงสา
๑๘๕	ศพด.นาแก้ว	อบต.ยาบหัวนา	อบต.ยาบหัวนา	เวียงสา
๑๘๖	ศพด.บ่อหอย	อบต.ยาบหัวนา	อบต.ยาบหัวนา	เวียงสา
๑๘๗	ศพด.อบต.สำน	อบต.สำน	อบต.สำน	เวียงสา
๑๘๘	ศพด.อบต.ไหล่น่าน	อบต.ไหล่น่าน	อบต.ไหล่น่าน	เวียงสา
๑๘๙	ศพด.นาผา(ศูนย์ตำบลอำเภอนาไลย)	อบต.อำเภอนาไลย	อบต.อำเภอนาไลย	เวียงสา
๑๙๐	ศพด.ห้วยน้ำอุ่น-ปางมอญ	อบต.อำเภอนาไลย	อบต.อำเภอนาไลย	เวียงสา
๑๙๑	ศพด.เทศบาลตำบลยอด	เทศบาลตำบลยอด	เทศบาลตำบลยอด	สองแคว
๑๙๒	ศพด.ปางสำน	เทศบาลตำบลยอด	เทศบาลตำบลยอด	สองแคว
๑๙๓	ศพด.สะเก็น	เทศบาลตำบลยอด	เทศบาลตำบลยอด	สองแคว
๑๙๔	ศพด.ตำบลชนแดน	อบต.ชนแดน	อบต.ชนแดน	สองแคว
๑๙๕	ศพด.ตำบลนาไร่หลวง (บ้านสองแคว)	อบต.นาไร่หลวง	อบต.นาไร่หลวง	สองแคว

(ต่อ)

ลำดับ	สถานศึกษา	สังกัด	ตำบล	อำเภอ
๑๙๖	ศพต.ถ้ำเวียงแก	อบต.นาไร่หลวง	อบต.นาไร่หลวง	สองแคว
๑๙๗	ศพต.อบต.ดู่พงษ์	อบต.ดู่พงษ์	อบต.ดู่พงษ์	สันติสุข
๑๙๘	ศพต.บ้านป่าแลว	อบต.ป่าแลวหลวง	อบต.ป่าแลวหลวง	สันติสุข
๑๙๙	ศพต.บ้านสบยาง	อบต.ป่าแลวหลวง	อบต.ป่าแลวหลวง	สันติสุข
๒๐๐	ศพต.ดอนไพรวัลย์	อบต.พงษ์	อบต.พงษ์	สันติสุข
๒๐๑	ศพต.ตำบลพงษ์	อบต.พงษ์	อบต.พงษ์	สันติสุข
๒๐๒	ศพต.ปางช้าง	อบต.พงษ์	อบต.พงษ์	สันติสุข
๒๐๓	ศพต.ราษฎร์รัฐพัฒนา	อบต.พงษ์	อบต.พงษ์	สันติสุข
๒๐๔	ศพต.หนองใหม่	อบต.พงษ์	อบต.พงษ์	สันติสุข

ตารางที่ ๑๖ ที่อยู่ สถานศึกษาในสังกัดสำนักงานตำรวจแห่งชาติ กองร้อยตำรวจตระเวนชายแดน ที่ ๓๒ ในจังหวัดน่าน

ลำดับ	สถานศึกษา	ผู้บริหาร	เลขที่	หมู่	ตำบล	อำเภอ	รหัสไปรษณีย์
๑	รร.ตชด.เฉลิมฉลองครบรอบ ๑๐๐ ปีฯ	ดาบตำรวจจักษ์พรดี คำดี	๑๔๙		บ่อเกลือเหนือ	บ่อเกลือ	๕๕๒๒๐
๒	โรงเรียนตำรวจตระเวนชายแดนที่ ๓๓ ราษฎร์ราษฎร์พัฒนา	ดาบตำรวจชุมพล ยอดดอน	๗๕๙/ ๑๗	๔	ไชยสถาน	เมือง	๕๕๐๐๐
๓	ศูนย์การเรียนรู้ตำรวจตระเวนชายแดนบ้านห้วยลู	ดาบตำรวจสกุล เคยหลู	๑๓	๑	ชนแดน	สองแคว	

ตารางที่ ๑๗ ที่อยู่ สถานศึกษาในสังกัดสำนักงานพระพุทธศาสนาจังหวัดน่าน

ลำดับ	สถานศึกษา	ชื่อผู้บริหาร	เลขที่	หมู่	ถนน	ตำบล	อำเภอ
๑	นันทบุรีวิทยา	พระครูสิรินันทวิทย์	๑๓		สุริยพงษ์	ในเวียง	เมืองน่าน
๒	วัดปรางค์	พระครูเมตตาพลาณุกิจ	๖๐	๓		ปัว	เมืองน่าน
๓	วัดราชบุรุษบำรุงวิทยา	พระสมุห์ถิรวัฒน์ ถิรพทโน	๑๔๓	๒	น่าน - หุ้งช้าง	หุ้งช้าง	หุ้งช้าง
๔	วัดน้ำไคร้วิทยา	พระครูนันทธรรมศาสตร์	๒๗	๙		ยม	ท่าวังผา
๕	วัดน้ำราบวิทยา	พระครูพิธานันทกิจ	๑๔๓	๑	เจ้าฟ้า	น่าน้อย	น่าน้อย
๖	พระปริยัติธรรมวัดนิโครธาราม	พระครูอนุกุลนันทกิจ	๑๑๗	๒		ป่าคา	ท่าวังผา
๗	พระปริยัติศาสนาภิพัฒน์วัดเมืองราม	พระครูสิรินันทสุธี	๓๘	๔		นาเกลือ	เวียงสา
๘	วัดบุญยืน	พระครูอาทรสุทธินันท์	๓๑	๔	เจ้าฟ้า	กลางเวียง	เวียงสา
๙	วัดดอนมดคลสันติสุขวิทยา	พระครูถาวรรัตนานุกิจ	๑๙๙	๔		ดู่พงษ์	สันติสุข
๑๐	พระปริยัติธรรมมานุสรณ์วัดฟ้าสวรรค์	พระปลัดเพชร อธิปัญญา	๑	๓	บ้านหลวง - โป่งศรี	บ้านฟ้า	บ้านหลวง
๑๑	วัดบ่อหลวงวิทยาธรรม	พระประเทียณ ธรรมธโร	๗๗	๔	บ่อเกลือ - ภูฟ้า	บ่อเกลือใต้	บ่อเกลือ
๑๒	เขียงกลางปริยัติศึกษา	พระครูบุญญากรวิวัฒน์	๕๕๑	๑๓		เขียงกลาง	เขียงกลาง
๑๓	นันทจริมเขตศึกษา	พระครูพิพัฒน์ทคุณ	๑	๑	วัดห้วยซ้อ	หมอเมือง	แม่จริม
๑๔	พระปริยัติธรรมวัดพระธาตุแช่แห้ง	พระครูฉันทเจตยานุกิจ	๘๙	๓	ผู้ดพระธาตุแช่แห้ง	ม่วงตึ๊ด	ภูเพียง
๑๕	พระปริยัติธรรมวัดภูเก็ต	พระปลัดธนวัฒน์ ขนเขมภูโฐ	๒๓๑	๒	วัดภูเก็ต	ปัว	ปัว
๑๖	วัดป่าแม่จริมโสภิตาราม	พระมหาภูติศศิกลาโสภ	๙๒	๒	วัดป่าแม่จริมโสภิตาราม	แม่จริม	แม่จริม

ตารางที่ ๑๘ ที่อยู่ สถานศึกษาในสังกัดสำนักงานพัฒนาสังคมและความมั่นคงของมนุษย์จังหวัดน่าน

ลำดับ	สถานศึกษา	ชื่อผู้บริหาร	เลขที่	หมู่	ถนน	ตำบล	อำเภอ	โทรสถานศึกษา	รหัสไปรษณีย์
๑	สถานรับเลี้ยงเด็กถูกรักนอสเซอร์	นางเนาวรัตน์ จิตตะ	๓๓๓/๔๑		ถ.เปรมประชาราษฎร์	ต.โนเวียง	อ.เมืองน่าน	๐๕๔-๗๗๔-๕๑๕	๕๕๐๐๐
๒	สถานรับเลี้ยงเด็กโรงเรียนนิวิทย์	นางกานต์วี แก้ววี	๒๙		ถ.น่าน-พะเยา	ต.ไชยสถาน	อ.เมืองน่าน	๐๕๔-๗๗๕-๐๐๘	๕๕๐๐๐
๓	สถานรับเลี้ยงเด็กสวนตาลนอสเซอร์	นางสายจิต พาใจธรรม	๒๖		ถ.ราษฎร์ประสงค์	ต.โนเวียง	อ.เมืองน่าน	๐๘๑-๐๒๑๗-๗๗๕	๕๕๐๐๐
๔	สถานรับเลี้ยงเด็กเด่นปัญญานอสเซอร์	นางสาววิสรดา คันทะรักษา	๔๙/๕		ถ.เทศบาลคำริห์	ต.โนเวียง	อ.เมืองน่าน	๐๘๐-๔๙๖๙-๒๑๕	๕๕๐๐๐
๕	สถานรับเลี้ยงเด็กโรงเรียนน่านคริสเตียนศึกษา	นายวิจิต ยาวีไชย	๘๒		ถ.สุมนเทวราช	ต.โนเวียง	อ.เมืองน่าน	๐๕๔-๗๑๐-๓๐๖	๕๕๐๐๐
๖	สถานรับเลี้ยงเด็กผ่องศรีนอสเซอร์	นางผ่องศรี ปันนิตามัย	๔๒		ถ.มณเฑียร	ต.โนเวียง	อ.เมืองน่าน	๐๙๒-๖๒๓๖-๓๖๑	๕๕๐๐๐
๗	สถานรับเลี้ยงเด็กอยู่วิทยา นอสเซอร์	นางน้ำทิพย์ ทะสีแก้ว	๑๕๔/๖		ถ.สุมนเทวราช	ต.โนเวียง	อ.เมืองน่าน	๐๕๔-๗๗๑-๓๙๔	๕๕๐๐๐
๘	สถานรับเลี้ยงเด็กสมปัญญา น่าน	นางสาคร สุปรียศิลป์	๑๘๑ - ๑๘๒	ม.๑๑		ต.คูใต้	อ.เมืองน่าน	๐๙๐-๑๖๐๑-๔๒๖	๕๕๐๐๐
๙	สถานรับเลี้ยงเด็กพรหมทิพย์วิทยา	นางพรหมทิพย์ พาใจธรรม	๑๕๓	ม.๑๑		ต.กลางเวียง	อ.เวียงสา	๐๕๔-๗๑๘-๑๕๘	๕๕๑๑๐
๑๐	สถานรับเลี้ยงเด็กเวียงสา	นางจิรภา ชมภูมิ่ง	๖๐๖		ถ.เจ้าฟ้า	ต.กลางเวียง	อ.เวียงสา	๐๙๘-๙๙๑๘-๙๕๙	๕๕๑๑๐
๑๑	สถานรับเลี้ยงเด็กโรงเรียนอนุบาลสุภาพวิทยา	นางสุภาพ รัตนประภา	๑๓๓	ม.๖	ถ.ดอนแก้ว-ฟ้อ	ต.ป่าคา	ต.ป่าคา	๐๘๕-๗๒๐๓-๔๒๘	๕๕๑๔๐
๑๒	สถานรับเลี้ยงเด็กอิมมานูเอล ๒	นางสมหญิง ดวงตา	๒๗	ม.๑๓	ถ.อดุลย์เดชจรัส	ต.เชียงกลาง	ต.เชียงกลาง	๐๕๔-๗๙๗-๒๘๕	๕๕๑๖๐
๑๓	สถานรับเลี้ยงเด็กพระคุณานุบาล	นางกัลยาพร พรหมกันตร	๒๓๔	ม.๘		ต.หนองแดง	อ.แม่จริม	๐๕๔-๗๖๙-๓๓๔	๕๕๑๗๐
๑๔	สถานรับเลี้ยงเด็กสายใยรักนอสเซอร์	นายชาญ พังจินดา	๓๐๘	ม.๔		ต.ดู่พงษ์	อ.สันติสุข	๐๘๔-๖๑๐๐-๐๖๘	๕๕๒๑๐
๑๕	สถานรับเลี้ยงเด็กกัญญา นอสเซอร์	นางนงลักษณ์ภรณ์ ทาภิกุล	๒๑๐	ม.๓	ถ.ปัว-น้ำพาง	ต.ปัว	อ.ปัว	๐๙๓-๑๓๒๘-๒๗๙	๕๕๑๒๐
๑๖	สถานรับเลี้ยงเด็กบ้านเด็กนอสเซอร์	นางสาวฉัฐพร บุญมา	๓๘/๒		ถนนวรวิชัย	ต.โนเวียง	อ.เมือง	๐๘๒-๑๘๕๔-๖๖๑	๕๕๐๐๐
๑๗	สถานรับเลี้ยงเด็กเด็กดีนอสเซอร์	นางทิมสินธ์ สุภาจัน	๑๔๖	ม.๓		ต.ม่วงดีด	อ.ภูเพียง	๐๘๖-๑๙๓๕-๙๙๔	๕๕๐๐๐
๑๘	สถานรับเลี้ยงเด็กสมารท์คิดส์นอสเซอร์	นางสาวกนกวรรณ ปลอดภัย	๓๐๐/๖๗		กาดน้ำทองน่าน	ต.โนเวียง	อ.เมืองน่าน	๐๙๓-๗๕๘๓๘๓๑	๕๕๐๐๐

ข้อมูลสารสนเทศด้านการศึกษาของจังหวัดน่านปีการศึกษา ๒๕๖๗ (ข้อมูล ๑๐ มิถุนายน ๒๕๖๗) ระยะที่ ๒

ข้อมูลโรงเรียนมัธยมศึกษา/กลุ่มสหวิทยาเขต สังกัดสำนักงานเขตพื้นที่การศึกษามัธยมศึกษา น่าน

ลำดับ ที่	ชื่อ	ตำบล	อำเภอ	กลุ่มสหวิทยาเขต
๑	ศรีสวัสดิ์วิทยาคารจังหวัดน่าน	ตุ๋ไต้	เมืองน่าน	สหวิทยาเขตเวียงภูเพียง
๒	สตรีศรีน่าน	โนนเวียง	เมืองน่าน	สหวิทยาเขตเวียงป้อ
๓	บ่อสวกวิทยาคาร	บ่อสวก	เมืองน่าน	สหวิทยาเขตเวียงภูเพียง
๔	น่านประชาอุทิศ	กองควาย	เมืองน่าน	สหวิทยาเขตเวียงป้อ
๕	แม่จริม	หนองแดง	แม่จริม	สหวิทยาเขตเวียงภูเพียง
๖	บ้านหลวง	ป่าคาหลวง	บ้านหลวง	สหวิทยาเขตเวียงภูเพียง
๗	น่าน้อย	น่าน้อย	น่าน้อย	สหวิทยาเขตเวียงป้อ
๘	สา	กลางเวียง	เวียงสา	สหวิทยาเขตเวียงป้อ
๙	สาธิตกิจประชาสรรค์ รัชมง์คลาภิเชก	น้ำมวบ	เวียงสา	สหวิทยาเขตเวียงป้อ
๑๐	สารทิศพิทยาคม	ยายหัวนา	เวียงสา	สหวิทยาเขตเวียงป้อ
๑๑	นาหมื่นพิทยาคม	บ่อแก้ว	นาหมื่น	สหวิทยาเขตเวียงป้อ
๑๒	เมืองลีประชาสามัคคี	ปิงหลวง	นาหมื่น	สหวิทยาเขตเวียงป้อ
๑๓	สันติสุขพิทยาคม	ดู่พงษ์	สันติสุข	สหวิทยาเขตเวียงภูเพียง
๑๔	น่านนคร	นาบึง	ภูเพียง	สหวิทยาเขตเวียงภูเพียง
๑๕	ศรีนครน่าน	เมืองจั้ง	ภูเพียง	สหวิทยาเขตเวียงภูเพียง
๑๖	นันทบุรีวิทยา ในพระบรมราชานุเคราะห์	ไชยสถาน	เมืองน่าน	สหวิทยาเขตเวียงภูเพียง
๑๗	ปัว	ปัว	ปัว	สหวิทยาเขตวรนคร
๑๘	ศรีธาติลาเพชรรังสรรค์	ศิลาเพชร	ปัว	สหวิทยาเขตศิลาทอง
๑๙	เมืองแง	แง	ปัว	สหวิทยาเขตวรนคร
๒๐	มัธยมป่ากลาง	ป่ากลาง	ปัว	สหวิทยาเขตศิลาทอง
๒๑	ท่าวังผาพิทยาคม	ท่าวังผา	ท่าวังผา	สหวิทยาเขตศิลาทอง
๒๒	สารธรรมวิทยาคาร	ตาลชุม	ท่าวังผา	สหวิทยาเขตศิลาทอง
๒๓	หนองบัวพิทยาคม	ป่าคา	ท่าวังผา	สหวิทยาเขตศิลาทอง
๒๔	เมืองยมวิทยาคาร	ยม	ท่าวังผา	สหวิทยาเขตศิลาทอง
๒๕	ทุ่งช้าง	ทุ่งช้าง	ทุ่งช้าง	สหวิทยาเขตวรนคร
๒๖	เชียงใหม่กลาง "ประชาพัฒนา"	เชียงใหม่กลาง	เชียงใหม่กลาง	สหวิทยาเขตวรนคร
๒๗	พระธาตุพิทยาคม	พระธาตุ	เชียงใหม่กลาง	สหวิทยาเขตวรนคร
๒๘	บ่อเกลือ	บ่อเกลือใต้	บ่อเกลือ	สหวิทยาเขตวรนคร
๒๙	ไตรเขตประชาสามัคคี รัชมง์คลาภิเชก	นาไร่หลวง	สองแคว	สหวิทยาเขตศิลาทอง
๓๐	มัธยมพระราชทานเฉลิมพระเกียรติ	ห้วยโก๋น	เฉลิมพระ เกียรติ	สหวิทยาเขตวรนคร

ข้อมูลโรงเรียนเอกชน (ในระบบ) ในการกำกับ ดูแล ของสำนักงานศึกษาธิการจังหวัดน่าน

ลำดับ ที่	โรงเรียน	อำเภอ	ผู้บริหาร	ระดับการศึกษา
๑	อนุบาลอุยวิทยา	เมืองน่าน	นายเจริญ ทะศรีแก้ว	ก่อนประถม-ประถมศึกษา
๒	น่านคริสเตียนศึกษา	เมืองน่าน	นายกฤษณพงศ์ ผ่องโสภาส	ก่อนประถม-มัธยมศึกษา ตอนปลาย
๓	ชินจง	เมืองน่าน	นายประมวล กระจ่างอรรถชัย	ก่อนประถม-มัธยมศึกษา ตอนต้น
๔	นิธิวิทย์	เมืองน่าน	นางกานต์รวี แก้ววี	ก่อนประถม-ประถมศึกษา
๕	สมปัญญานัน	เมืองน่าน	นางสาคร สุปรียศิลป์	ก่อนประถม-ประถมศึกษา
๖	พระคุณานุกูลแม่จริม	แม่จริม	นายชินณธิ ชาติแท้	ก่อนประถม-ประถมศึกษา
๗	อนุบาลบัวอินเตอร์คิตส์	บัว	นางลักษณาพร ทาริกุล	ก่อนประถม-ประถมศึกษา
๘	พรรณทิพย์วิทยา	เวียงสา	นางหฤทัย เฉิดเจิม	ก่อนประถม-ประถมศึกษา
๙	อนุบาลสุภาพวิทยา	ท่าวังผา	นางกัลยา ทองสันท์	ก่อนประถมศึกษา ประถมศึกษา
๑๐	อนุบาลเวียงสา	เวียงสา	นางจิริภา ชมภูมิ่ง	ก่อนประถม-ประถมศึกษา

ข้อมูลโรงเรียนเอกชน (นอกระบบ) ในการกำกับ ดูแล ของสำนักงานศึกษาธิการจังหวัดน่าน

ลำดับ ที่	โรงเรียน	อำเภอ	ผู้บริหาร	ประเภทการศึกษา
๑	กวดวิชาวัฒน์วดี	เมืองน่าน	นางกীরติกา ชุ่มเย็น	กวดวิชา
๒	บ้านภาษา	เมืองน่าน	นางสาวสุธามาศ ธนามี	วิชาชีพ
๓	กวดวิชานิทรรศน์เอ็ดดูเคชั่น	เมืองน่าน	นายนิทัศน์ สนวนทะ	กวดวิชา
๔	ดนตรีแฟนตาเซีย	เมืองน่าน	นางชงโค มิตรประยูร	ศิลปะและกีฬา
๕	กวดวิชาเปรมประชาติวเตอร์	เมืองน่าน	นางประนอม ชาญวิษา	กวดวิชา
๖	สอนภาษาบ้านความรู้	เมืองน่าน	นางกัญญา สุทธินันท์ไชย	กวดวิชา
๗	สอนภาษาจีนชิง	เมืองน่าน	นางกุลธิดา เจ็ย	กวดวิชา
๘	บริหารคนร่นาน	เมืองน่าน	นส.ภัทรวรรณญ์ นนทีธีระสถาพร	วิชาชีพ
๙	สวนภาษา	ปัว	นางสืบสาย ไชยศิลป์	สร้างเสริมทักษะชีวิต
๑๐	นิวโปรท์	ท่าวังผา	นางปิยธิดา พลัฒลาทอง	สร้างเสริมทักษะชีวิต
๑๑	การบริหารปัวอินเตอร์แคร์	ปัว	นางลักษณาพร หารีกุล	วิชาชีพ
๑๒	สอนภาษาอังกฤษเฟส เทอเลอร์ เอ็ดดูเคชั่น	เมืองน่าน	นส.สิรภคจิภา ทะลือ	สร้างเสริมทักษะชีวิต
๑๓	สอนขับรถดี.โดรฟ์เวอร์ น่านนคร	เมืองน่าน	นายธนเดช สงวนพันธุ์	วิชาชีพ
๑๔	เกาหลีสถำนาน่าน	เมืองน่าน	นส.มณฑนา รักชาติ	วิชาชีพ
๑๕	สอนภาษาไอซีเอ็มบี	เมืองน่าน	นายจิรววัฒน์ ชินศรี	วิชาชีพ
๑๖	กีฬาศิลปะป้องกันตัว ชนาธารน่าน	เมืองน่าน	น.ส.ชนัญชิตา เหมือนโพธิ์	ศิลปะและกีฬา
๑๗	กวดวิชาเด็กสมบูรณ์	ปัว	นางปราณี ธนะวงศ์	กวดวิชา

อ้างอิง : ข้อมูล ณ วันที่ ๑๘ มิถุนายน ๒๕๖๗ กลุ่มงานส่งเสริมการศึกษาเอกชน สำนักงานศึกษาธิการจังหวัดน่าน

ข้อมูลโรงเรียนพระปริยัติธรรม สังกัดสำนักงานพระพุทธศาสนาจังหวัดน่าน

ลำดับ ที่	สถานศึกษา	อำเภอ	ชื่อผู้บริหาร
๑	นันทบุรีวิทยา	เมืองน่าน	พระครูสิรินันทวิทย์
๒	วัดปรางค์	เมืองน่าน	พระครูเมตตาพลาณุกิจ
๓	วัดราชบุรุษบำรุงวิทยา	ทุ่งช้าง	พระสมุห์ธีรวัฒน์ ธีรขุโณ
๔	วัดน้ำไคร้วิทยา	ท่าวังผา	พระครูนันทธรรมศาสน์
๕	วัดนาราบวิทยา	น่าน้อย	พระครูพิธานันทกิจ
๖	พระปริยัติธรรมวัดนิโครธาราม	ท่าวังผา	พระครูอนุกุลนันทกิจ
๗	พระปริยัติศาสนาภิพัฒน์วัดเมืองราม	เวียงสา	พระครูสิรินันทสุธี
๘	วัดบุญยืน	เวียงสา	พระครูอาทรสุทธินันท์
๙	วัดดอนมงคลสันติสุขวิทยา	สันติสุข	พระครูถาวรรัตนานุกิจ
๑๐	พระปริยัติธรรมานุสรณ์วัดฟ้าสวรรค์	บ้านหลวง	พระปลัดเพชร อธิปญโญ
๑๑	วัดบ่อหลวงวิทยาธรรม	บ่อเกลือ	พระประเทียณ ธมมธโร
๑๒	เขียงกลางปริยัติศึกษา	เขียงกลาง	พระครูบุญญากรวิวัฒน์
๑๓	นันทจริมเขตศึกษา	แม่จริม	พระครูพิพิธนันทคุณ
๑๔	พระปริยัติธรรมวัดพระธาตุแช่แห้ง	ภูเพียง	พระครูฉันทเจติยานุกิจ
๑๕	พระปริยัติธรรมวัดภูเก็ต	ปัว	พระปลัดธนวัฒน์ ขนเขฎโฐ
๑๖	วัดป่าแม่จริมโสภิตาราม	แม่จริม	พระมหาภูติศ สิกขาสโภ

ข้อมูลโรงเรียนขยายโอกาสทางการศึกษาในจังหวัดน่าน
สังกัดสำนักงานเขตพื้นที่การศึกษาประถมศึกษา น่าน เขต ๑ และ เขต ๒

ลำดับ	โรงเรียน	ตำบล	อำเภอ	ระดับการศึกษา
๑	บ้านน้ำครกใหม่	กองควาย	เมืองน่าน	ก่อนประถมศึกษา-มัธยมศึกษาตอนต้น
๒	บ้านไชยสถาน	ไชยสถาน	เมืองน่าน	ก่อนประถมศึกษา-มัธยมศึกษาตอนต้น
๓	บ้านถ้ำตอง	ถ้ำตอง	เมืองน่าน	ก่อนประถมศึกษา-มัธยมศึกษาตอนต้น
๔	บ้านน้ำขาว	บ่อ	เมืองน่าน	ก่อนประถมศึกษา-มัธยมศึกษาตอนต้น
๕	บ้านผาตูป	ผาสิงห์	เมืองน่าน	ก่อนประถมศึกษา-มัธยมศึกษาตอนต้น
๖	บ้านห้วยมอญ	เรือง	เมืองน่าน	ก่อนประถมศึกษา-มัธยมศึกษาตอนต้น
๗	บ้านน้ำไค้	สะเนียน	เมืองน่าน	ก่อนประถมศึกษา-มัธยมศึกษาตอนต้น
๘	บ้านสองแคว	สะเนียน	เมืองน่าน	ก่อนประถมศึกษา-มัธยมศึกษาตอนต้น
๙	บ้านปางเป็ย	สะเนียน	เมืองน่าน	ก่อนประถมศึกษา-มัธยมศึกษาตอนต้น
๑๐	บ้านวังตาว	สะเนียน	เมืองน่าน	ประถมศึกษา-มัธยมศึกษาตอนต้น
๑๑	บ้านห้วยละเบา	สะเนียน	เมืองน่าน	ก่อนประถมศึกษา-มัธยมศึกษาตอนต้น
๑๒	บ้านน้ำปาย	น้ำปาย	แม่จริม	ก่อนประถมศึกษา-มัธยมศึกษาตอนต้น
๑๓	บ้านน้ำปาง	น้ำปาง	แม่จริม	ก่อนประถมศึกษา-มัธยมศึกษาตอนต้น
๑๔	บ้านร่มเกล้า	น้ำปาง	แม่จริม	ก่อนประถมศึกษา-มัธยมศึกษาตอนต้น
๑๕	บ้านน้ำตวง	น้ำปาง	แม่จริม	ก่อนประถมศึกษา-มัธยมศึกษาตอนต้น
๑๖	บ้านตอง	แม่จริม	แม่จริม	ก่อนประถมศึกษา-มัธยมศึกษาตอนต้น
๑๗	บ้านฟ้า	บ้านฟ้า	บ้านหลวง	ก่อนประถมศึกษา-มัธยมศึกษาตอนต้น
๑๘	บ้านเปา	น้ำตก	นาน้อย	ก่อนประถมศึกษา-มัธยมศึกษาตอนต้น
๑๙	ชุมชนบ้านอ้อย	บัวใหญ่	นาน้อย	ก่อนประถมศึกษา-มัธยมศึกษาตอนต้น
๒๐	บ้านนาไค้	บัวใหญ่	นาน้อย	ก่อนประถมศึกษา-มัธยมศึกษาตอนต้น
๒๑	บ้านนา	สถาน	นาน้อย	ก่อนประถมศึกษา-มัธยมศึกษาตอนต้น
๒๒	บ้านสันทะ	สันทะ	นาน้อย	ก่อนประถมศึกษา-มัธยมศึกษาตอนต้น
๒๓	ประกิตเวชศักดิ์	สันทะ	นาน้อย	ก่อนประถมศึกษา-มัธยมศึกษาตอนต้น
๒๔	จอมจันทรวิทยาคาร	จอมจันท์	เวียงสา	ก่อนประถมศึกษา-มัธยมศึกษาตอนต้น
๒๕	บ้านแม่ชะนิง	แม่ชะนิง	เวียงสา	ก่อนประถมศึกษา-มัธยมศึกษาตอนต้น
๒๖	ภูเค็งพัฒนา	แม่ชะนิง	เวียงสา	ก่อนประถมศึกษา-มัธยมศึกษาตอนต้น
๒๗	ไตรธารวิทยา	แม่ชะนิง	เวียงสา	ประถมศึกษา-มัธยมศึกษาตอนต้น
๒๘	บ้านท่ามงคล	แม่สาคร	เวียงสา	ก่อนประถมศึกษา-มัธยมศึกษาตอนต้น
๒๙	บ้านบ่อหอย	ยาบหัวนา	เวียงสา	ก่อนประถมศึกษา-มัธยมศึกษาตอนต้น
๓๐	ป่าแลหวหลวงวิทยา	ป่าแลหวหลวง	สันติสุข	ก่อนประถมศึกษา-มัธยมศึกษาตอนต้น
๓๑	บ้านห้วยแฮ้ว	พงษ์	สันติสุข	ก่อนประถมศึกษา-มัธยมศึกษาตอนต้น
๓๒	บ้านศรีน่าน	พงษ์	สันติสุข	ก่อนประถมศึกษา-มัธยมศึกษาตอนต้น
๓๓	ราษฎร์รัฐพัฒนา	พงษ์	สันติสุข	ก่อนประถมศึกษา-มัธยมศึกษาตอนต้น

(ต่อ)

ลำดับ ที่	โรงเรียน	ตำบล	อำเภอ	ระดับการศึกษา
๓๔	บ้านน้ำเกียน	น้ำเกียน	ภูเพียง	ก่อนประถมศึกษา-มัธยมศึกษาตอนต้น
๓๕	บ้านทุ่งน้อย	ฝายแก้ว	ภูเพียง	ก่อนประถมศึกษา-มัธยมศึกษาตอนต้น
๓๖	บ้านห้วยโฮ	ฝายแก้ว	ภูเพียง	ก่อนประถมศึกษา-มัธยมศึกษาตอนต้น
๓๗	บ้านหาดเค็ด	เมืองจั่ง	ภูเพียง	ก่อนประถมศึกษา-มัธยมศึกษาตอนต้น
๓๘	บ้านปงสนุก	เจดีย์ชัย	ปัว	ก่อนประถมศึกษา-มัธยมศึกษาตอนต้น
๓๙	บ้านนางวงค์	เจดีย์ชัย	ปัว	ก่อนประถมศึกษา-มัธยมศึกษาตอนต้น
๔๐	ภูคาวิทยาคม	ภูคา	ปัว	ก่อนประถมศึกษา-มัธยมศึกษาตอนต้น
๔๑	ชุมชนศิลาแลง	ศิลาแลง	ปัว	ก่อนประถมศึกษา-มัธยมศึกษาตอนต้น
๔๒	สกาตพัฒนา	สกาต	ปัว	ก่อนประถมศึกษา-มัธยมศึกษาตอนต้น
๔๓	บ้านसान(คุรุราษฎร์ รังสรรค์)	สถาน	ปัว	ก่อนประถมศึกษา-มัธยมศึกษาตอนต้น
๔๔	บ้านไร่	อวน	ปัว	ก่อนประถมศึกษา-มัธยมศึกษาตอนต้น
๔๕	บ้านสบเป็ด	ผาตอ	ท่าวังผา	ก่อนประถมศึกษา-มัธยมศึกษาตอนต้น
๔๖	บ้านน้ำโมงปางสา	ผาตอ	ท่าวังผา	ก่อนประถมศึกษา-มัธยมศึกษาตอนต้น
๔๗	บ้านน้ำพุร้อน	ผาทอง	ท่าวังผา	ก่อนประถมศึกษา-มัธยมศึกษาตอนต้น
๔๘	บ้านดอยตีว	ศรีภูมิ	ท่าวังผา	ก่อนประถมศึกษา-มัธยมศึกษาตอนต้น
๔๙	แสนทองวิทยา	แสนทอง	ท่าวังผา	ก่อนประถมศึกษา-มัธยมศึกษาตอนต้น
๕๐	ไทยรัฐวิทยา๙๘(บ้านงอบ)	งอบ	ทุ่งช้าง	ก่อนประถมศึกษา-มัธยมศึกษาตอนต้น
๕๑	มณีพลกษ	งอบ	ทุ่งช้าง	ก่อนประถมศึกษา-มัธยมศึกษาตอนต้น
๕๒	ชุมชนบ้านทุ่งช้าง	ทุ่งช้าง	ทุ่งช้าง	ก่อนประถมศึกษา-ประถมศึกษา
๕๓	บ้านปางแก	ทุ่งช้าง	ทุ่งช้าง	ก่อนประถมศึกษา-มัธยมศึกษาตอนต้น
๕๔	บ้านน้ำเลียง	ปอน	ทุ่งช้าง	ก่อนประถมศึกษา-มัธยมศึกษาตอนต้น
๕๕	ไตรราษฎร์สามัคคี	เขียงกลาง	เขียงกลาง	ก่อนประถมศึกษา-มัธยมศึกษาตอนต้น
๕๖	พระพุทธรบาทวิทยา	พระพุทธรบาท	เขียงกลาง	ก่อนประถมศึกษา-มัธยมศึกษาตอนต้น
๕๗	บ้านสัว	ดงพญา	บ่อเกลือ	ก่อนประถมศึกษา-มัธยมศึกษาตอนต้น
๕๘	บ้านบ่อห้วยก	บ่อเกลือเหนือ	บ่อเกลือ	ก่อนประถมศึกษา-มัธยมศึกษาตอนต้น
๕๙	บ้านสบมาง	ภูฟ้า	บ่อเกลือ	ก่อนประถมศึกษา-มัธยมศึกษาตอนต้น
๖๐	บรรณโคธิษฐ์	ชนแดน	สองแคว	ก่อนประถมศึกษา-มัธยมศึกษาตอนต้น
๖๑	สมาคมพยาบาลไทย	นาไร่หลวง	สองแคว	ก่อนประถมศึกษา-มัธยมศึกษาตอนต้น
๖๒	บ้านผาหลัก	ยอด	สองแคว	ประถมศึกษา-มัธยมศึกษาตอนต้น
๖๓	บ้านเปียงซ้อ	ขุนน่าน	เฉลิมพระเกียรติ	ก่อนประถมศึกษา-มัธยมศึกษาตอนต้น
๖๔	บ้านห้วยฟอง	ขุนน่าน	เฉลิมพระเกียรติ	ก่อนประถมศึกษา-มัธยมศึกษาตอนต้น
๖๕	บ้านด่าน	ขุนน่าน	เฉลิมพระเกียรติ	ก่อนประถมศึกษา-มัธยมศึกษาตอนต้น
๖๖	บ้านน้ำช้างพัฒนา	ขุนน่าน	เฉลิมพระเกียรติ	ก่อนประถมศึกษา-มัธยมศึกษาตอนต้น
๖๗	บ้านน้ำรีพัฒนา	ขุนน่าน	เฉลิมพระเกียรติ	ก่อนประถมศึกษา-มัธยมศึกษาตอนต้น

ข้อมูลโรงเรียนคุณภาพตามนโยบาย “๑ อำเภอ ๑ โรงเรียนคุณภาพ” ของจังหวัดน่าน

ลำดับ ที่	โรงเรียน	ตำบล	อำเภอ	สังกัด
๑	บ้านนาราบ (จุลเกษตรศึกษาคาร)	น่าน้อย	น่าน้อย	สพป.น่าน เขต ๑
๒	ชุมชนบ้านนาทะนุง	นาหมื่น	นาทะนุง	สพป.น่าน เขต ๑
๓	บ้านวังยาว	บ้านหลวง	ป่าคาหลวง	สพป.น่าน เขต ๑
๔	บ้านหนองรังมิตรภาพที่ ๑๐๗	ภูเพียง	ท่าข้าว	สพป.น่าน เขต ๑
๕	บ้านถืมตอง	เมืองน่าน	ถืมตอง	สพป.น่าน เขต ๑
๖	ชุมชนบ้านนาคา	แม่จริม	หนองแดง	สพป.น่าน เขต ๑
๗	ศรีเวียงสาวิทยาคาร	เวียงสา	กลางเวียง	สพป.น่าน เขต ๑
๘	ป่าแลวหลวง	สันติสุข	ป่าแลวหลวง	สพป.น่าน เขต ๑
๙	บ้านห้วยโก๋น	เฉลิมพระเกียรติ	ห้วยโก๋น	สพป.น่าน เขต ๑
๑๐	บ้านสบกอน	เขียงกลาง	เขียงกลาง	สพป.น่าน เขต ๒
๑๑	ราชปิโยรสายุพราชานุสรณ์	ท่าวังผา	ท่าวังผา	สพป.น่าน เขต ๒
๑๒	ชุมชนบ้านเพ็ญยลุง	ทุ่งช้าง	และ	สพป.น่าน เขต ๒
๑๓	บ้านบ่อหลวง	บ่อเกลือ	บ่อเกลือใต้	สพป.น่าน เขต ๒
๑๔	บ้านปรางค์	ปัว	ปัว	สพป.น่าน เขต ๒
๑๕	บ้านสองแคว	สองแคว	นาไร่หลวง	สพป.น่าน เขต ๒
๑๖	น่าน้อย	น่าน้อย	น่าน้อย	สพม.น่าน
๑๗	นาหมื่นพิทยาคม	บ่อแก้ว	นาหมื่น	สพม.น่าน
๑๘	บ้านหลวง	ป่าคาหลวง	บ้านหลวง	สพม.น่าน
๑๙	น่านนคร	นาปัง	ภูเพียง	สพม.น่าน
๒๐	สตรีศรีน่าน	ในเวียง	เมืองน่าน	สพม.น่าน
๒๑	แม่จริม	หนองแดง	แม่จริม	สพม.น่าน
๒๒	สา	กลางเวียง	เวียงสา	สพม.น่าน
๒๓	สันติสุขพิทยาคม	คู้พงษ์	สันติสุข	สพม.น่าน
๒๔	มัธยมพระราชทานเฉลิมพระเกียรติ	ห้วยโก๋น	เฉลิมพระเกียรติ	สพม.น่าน
๒๕	เขียงกลางประชาพัฒนา	เขียงกลาง	เขียงกลาง	สพม.น่าน
๒๖	ท่าวังผาพิทยาคม	ท่าวังผา	ท่าวังผา	สพม.น่าน
๒๗	ทุ่งช้าง	ทุ่งช้าง	ทุ่งช้าง	สพม.น่าน
๒๘	บ่อเกลือ	บ่อเกลือใต้	บ่อเกลือ	สพม.น่าน
๒๙	ปัว	ปัว	ปัว	สพม.น่าน
๓๐	ไตรเขตประชาสามัคคี รัชมคาลภิเชก	นาไร่หลวง	สองแคว	สพม.น่าน

รายงานผลตามตัวชี้วัดความสำเร็จดัชนีความก้าวหน้าของคน ด้านการศึกษาจังหวัดน่าน
(พ.ศ. ๒๕๖๒ - ๒๕๖๕)

ตัวชี้วัดความสำเร็จดัชนีความก้าวหน้าของคน (ด้านการศึกษา)
ที่สำนักงานสภาพัฒนาการเศรษฐกิจและสังคมแห่งชาติ กำหนด
จัดทำข้อมูลโดย กลุ่มนโยบายและแผน สำนักงานศึกษาธิการจังหวัดน่าน

รายการตัวชี้วัด	จัดลำดับในแต่ละปีงบประมาณ			
	พ.ศ. ๒๕๖๒	พ.ศ. ๒๕๖๓	พ.ศ. ๒๕๖๔	พ.ศ. ๒๕๖๕
๑. จำนวนปีการศึกษาเฉลี่ยของประชากรอายุ ๑๕ ปี ขึ้นไป	๕๑	๕๖	๕๙	๕๗
๒. การเข้าเรียนมัธยมศึกษาตอนปลายและอาชีวศึกษา	๒๐	๒๗	๓๗	๓๒
๓. เด็ก ๐-๕ ปีที่มีพัฒนาการสมวัย	๗๔	๓๕	๕๙	๖๑
๔. คะแนนเฉลี่ยการทดสอบ O-NET ระดับมัธยมศึกษาตอนปลาย	๒๐	๑๘	๑๐	๒๒

แหล่งข้อมูล : สำนักงานสภาพัฒนาการเศรษฐกิจและสังคมแห่งชาติ

ค่าคะแนนเฉลี่ยดัชนีความก้าวหน้าของคน 8 มิติ ของจังหวัดน่าน (พ.ศ. 2562 - 2565)

พ.ศ. ๒๕๖๒	พ.ศ. ๒๕๖๓	พ.ศ. ๒๕๖๔	พ.ศ. ๒๕๖๕
๐.๖๓๘๗	๐.๖๖๐๘	๐.๖๕๙๓	๐.๖๔๙๖

แหล่งข้อมูล : สำนักงานสภาพัฒนาการเศรษฐกิจและสังคมแห่งชาติ

รายงานดัชนีความก้าวหน้าของคน ด้านการศึกษาจังหวัดน่าน (พ.ศ. 2562 - 2565) เปรียบเทียบ 4 จังหวัด
กลุ่มจังหวัดภาคเหนือตอนบน 2

จังหวัด	พ.ศ. ๒๕๖๒	พ.ศ. ๒๕๖๓	พ.ศ. ๒๕๖๔	พ.ศ. ๒๕๖๕	เฉลี่ย ๔ ปี	ลำดับที่
แพร่	๐.๖๑๐๓	๐.๕๙๒๐	๐.๕๑๙๗	๐.๕๕๖๑	๐.๕๖๙๕	๑
พะเยา	๐.๕๙๙๒	๐.๕๗๓๑	๐.๕๐๖๓	๐.๕๙๓๐	๐.๕๕๗๙	๒
น่าน	๐.๕๓๑๑	๐.๕๕๐๐	๐.๕๐๐๘	๐.๕๘๓๐	๐.๕๑๖๒	๓
เชียงราย	๐.๕๘๖๒	๐.๕๖๓๕	๐.๕๐๒๓	๐.๕๑๖๙	๐.๕๔๒๒	๔

แหล่งข้อมูล : สำนักงานสภาพัฒนาการเศรษฐกิจและสังคมแห่งชาติ

ดัชนีความก้าวหน้าของคน (Human Achievement Index : HAI)

จังหวัด : **น่าน**

1. ผลิตภัณฑ์มวลรวมจังหวัด (GPP) ปี 2564 มูลค่า 35,674 ล้านบาท
2. ประชากร ปี 2564 จำนวน 439 พันคน



ภาพรวมการพัฒนาคนของจังหวัดน่าน



ตารางดัชนีความก้าวหน้าของคน จำแนกตามมิติ

มิติย่อย	คะแนน				ลำดับที่			
	2562	2563	2564	2565	2562	2563	2564	2565
ดัชนีย่อยด้านสุขภาพ	0.4121	0.4460	0.4695	0.4669	76	75	74	74
ดัชนีย่อยด้านการศึกษา	0.5311	0.5500	0.5008	0.4830	35	27	39	50
ดัชนีย่อยด้านชีวิตแรงงาน	0.7410	0.7584	0.7586	0.7492	25	9	26	40
ดัชนีย่อยด้านเศรษฐกิจ	0.6458	0.6416	0.6727	0.6347	55	55	42	59
ดัชนีย่อยด้านที่อยู่อาศัยและสภาพแวดล้อม	0.6959	0.6802	0.7156	0.6751	37	45	31	44
ดัชนีย่อยด้านชีวิตครอบครัวและชุมชน	0.7419	0.7406	0.6605	0.6986	5	6	33	19
ดัชนีย่อยด้านการคมนาคมและสื่อสาร	0.6344	0.7408	0.7732	0.7615	37	27	24	33
ดัชนีย่อยด้านการมีส่วนร่วม	0.8076	0.8163	0.8141	0.8238	2	2	2	2
ดัชนีความก้าวหน้าของคน	0.6387	0.6608	0.6593	0.6496	27	12	8	26

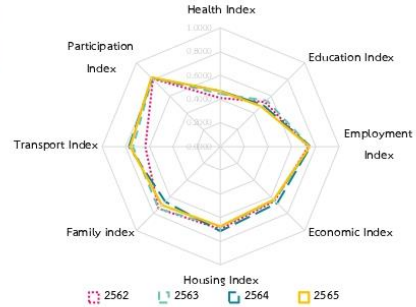

ตารางข้อมูลตัวชี้วัดรายมิติ

มิติ	รายการตัวชี้วัด	หน่วย	ข้อมูลตัวชี้วัด				ลำดับที่			
			2562	2563	2564	2565	2562	2563	2564	2565
ด้านสุขภาพ	ทารกแรกเกิดที่มีน้ำหนักต่ำกว่าเกณฑ์	ร้อยละ	8.24	7.74	8.13	8.13	2	1	4	4
	ประชากรที่เจ็บป่วยที่เป็นผู้ป่วยใน	ร้อยละ	14.59	13.35	13.06	13.06	73	76	75	75
	ประชากรที่พิการ	ร้อยละ	4.80	4.80	4.84	4.89	73	72	71	71
	การฆ่าตัวตายสำเร็จ	รายต่อประชากรแสนคน	19.29	19.13	16.44	16.44	75	74	72	72
ด้านการศึกษา	จำนวนปีการศึกษาเฉลี่ยของประชากรอายุ 15 ปีขึ้นไป	ปี	7.77	8.06	8.04	8.53	51	46	49	47
	การเข้าเรียนมัธยมศึกษาตอนปลายและอาชีวศึกษา	ร้อยละ	79.29	79.56	79.24	84.40	20	27	37	32
	เด็ก 0-5 ปีที่มีพัฒนาการสมวัย	ร้อยละ	94.41	90.08	78.22	79.44	74	35	59	61
	คะแนนเฉลี่ยการทดสอบ O-NET ระดับมัธยมศึกษาตอนปลาย	ร้อยละ	33.16	35.03	35.60	31.49	20	18	10	22
ด้านชีวิตแรงงาน	อัตราว่างงาน	ร้อยละ	1.05	0.44	0.50	1.20	50	5	4	40
	อัตราการจ้างงานระดับ	ร้อยละ	0.44	0.26	0.25	0.02	44	17	14	8
	แรงงานที่มีหลักประกันทางสังคม	ร้อยละ	23.60	24.04	25.38	26.51	50	52	59	57
	อัตราค่าจ้างขั้นต่ำหรือเงินจ้างงาน	ต่อลูกจ้าง 1,000 คน	1.83	2.19	2.37	1.98	3	5	10	3
ด้านเศรษฐกิจ	ผลิตภัณฑ์มวลรวมต่อหัว	บาท	77,724	78,378	81,233	81,233	58	61	61	61
	สัดส่วนประชากรยากจน	ร้อยละ	10.53	10.19	5.15	7.90	56	52	34	49
	ครัวเรือนที่มีหนี้เพื่อการอุปโภคบริโภค	ร้อยละ	33.71	33.99	34.25	34.25	39	31	30	30
	ดัชนีความไม่เสมอภาคด้านรายจ่าย	ร้อยละ	32.24	32.71	31.57	34.33	52	60	54	69
ด้านที่อยู่อาศัยและสภาพแวดล้อม	ครัวเรือนที่มีที่อยู่อาศัยใช้วัสดุทนและเป็นของตนเอง	ร้อยละ	85.68	90.91	91.82	86.52	31	23	20	31
	สัดส่วนกำลังติดตั้งไฟฟ้าทดแทนเคเบิลทีวี	กิโลวัตต์ต่อ 1,000 ครัวเรือน	0.66	0.60	0.58	0.58	74	76	75	75
	อัตราการร้องเรียนปัญหามลพิษ	เรื่องต่อประชากรแสนคน	0.21	0.42	0.21	0.42	32	31	18	41
	ประชากรที่ประสบภัยพิบัติ	ร้อยละ	1.07	7.84	1.21	5.44	49	67	44	65
ด้านชีวิตครอบครัวและชุมชน	เด็กและเยาวชนที่ใช้สูติภัณฑ์และคุมกำเนิดและเยาวชน	ต่อประชากรกลุ่มอายุพันคน	3.20	2.72	2.25	2.71	49	37	49	58
	ครัวเรือนที่มีหัวหน้าครัวเรือนเดี่ยว	ร้อยละ	4.09	3.95	6.91	6.49	7	5	25	24
	ผู้สูงอายุที่อยู่ลำพังคนเดียว	ร้อยละ	6.93	8.28	11.52	7.94	27	45	67	45
	การแจ้งความคดีชีวิตร่างกาย เพศ และคดีประทุษร้ายต่อทรัพย์สิน	รายต่อประชากรแสนคน	54.58	48.04	33.20	49.94	11	9	2	7
ด้านการคมนาคมและสื่อสาร	หมู่บ้านที่ถนนสายหลักใช้การได้ตลอดปี	ร้อยละ	62.00	62.71	63.41	63.41	41	40	35	35
	อัตราการตายจากอุบัติเหตุทางถนน	รายต่อประชากรแสนคน	28.31	22.91	19.60	23.45	31	18	14	22
	ประชากรที่มีโทรศัพท์มือถือ	ร้อยละ	83.72	94.28	94.20	93.38	71	45	45	55
	ประชากรที่เข้าถึงอินเทอร์เน็ต	ร้อยละ	62.51	76.24	82.16	84.48	34	35	44	43
ด้านการมีส่วนร่วม	ประชากรที่ใช้สิทธิเลือกตั้ง	ร้อยละ	80.01	80.01	80.01	80.01	13	13	13	13
	จำนวนองค์กรชุมชน	แห่งต่อประชากรแสนคน	373.25	394.36	395.06	395.75	2	2	2	2
	ครัวเรือนที่เป็นสมาชิกกลุ่ม/องค์กรในท้องถิ่น	ร้อยละ	85.03	85.81	86.60	86.60	6	4	5	5
	ครัวเรือนที่มีส่วนร่วมทำกิจกรรมสาธารณะของหมู่บ้าน	ร้อยละ	99.98	99.83	99.67	99.98	11	18	23	17

ที่มา: รวบรวมและประมวลผลโดยสำนักงานสภาพัฒนาการเศรษฐกิจและสังคมแห่งชาติ

ส.1-34 | ดัชนีความก้าวหน้าของคน ประจำปี 2565 | โพรไฟล์ดัชนีความก้าวหน้าของคน

ผลการทดสอบทางการศึกษาระดับชาติด้านพื้นฐาน (O-NET) ในจังหวัดน่านปีการศึกษา ๒๕๖๖

๑.ระดับการศึกษาชั้นประถมศึกษาปีที่ ๖

๑.๑ รายงานผล O-NET ด้วยแผนที่ประเทศไทย

ผลการทดสอบทางการศึกษาระดับชาติด้านพื้นฐาน (O-NET) ของจังหวัดน่านชั้นประถมศึกษาปีที่ ๖ ปีการศึกษา ๒๕๖๖ เปรียบเทียบกับจังหวัดต่างๆในประเทศไทย

สีเขียว คือ จังหวัดที่มีคะแนนสูงสุด ๑-๑๕ ลำดับแรก

สีเหลือง คือ จังหวัดที่มีคะแนนช่วงลำดับที่ ๑๖ - ๖๑

สีแดง คือ จังหวัดที่มีคะแนนลำดับที่ ๖๒-๗๖

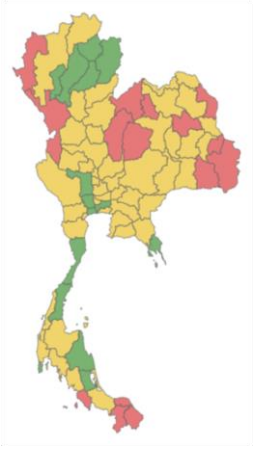
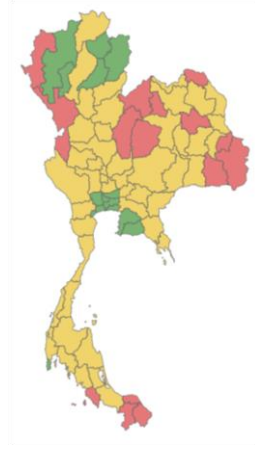
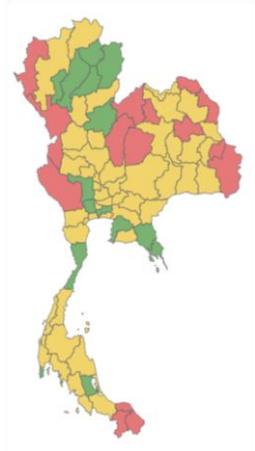
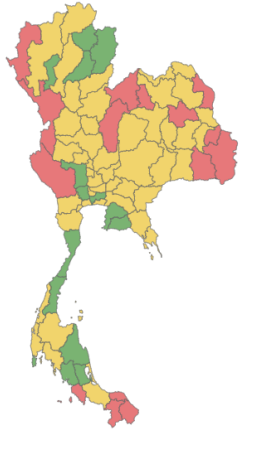
ภาษาไทย			ภาษาอังกฤษ		คณิตศาสตร์		วิทยาศาสตร์		
									
คะแนนเฉลี่ย			คะแนนเฉลี่ย		คะแนนเฉลี่ย		คะแนนเฉลี่ย		
ระดับ	ปรนัย	อัตนัย	รวม	ระดับ	รวม	ระดับ	รวม	ระดับ	รวม
ประเทศ	๔๕.๓๒	๑๑.๙๘	๕๗.๓๐	ประเทศ	๓๗.๓๒	ประเทศ	๒๙.๙๖	ประเทศ	๔๐.๗๕
ประเทศ	๔๕.๓๒	๑๑.๙๘	๕๗.๓๐	จังหวัด	๓๙.๓๗	จังหวัด	๓๔.๓๙	จังหวัด	๔๔.๑๗

ข้อมูลอ้างอิงจากกลุ่มนิเทศ ติดตามและประเมินผล สำนักงานศึกษาธิการจังหวัดน่าน

๑.๒ เปรียบเทียบผลการทดสอบทางการศึกษาระดับชาตินี้พื้นฐาน (O-NET) ของจังหวัดน่าน
ชั้นประถมศึกษาปีที่ ๖ ปีการศึกษา ๒๕๖๕ กับปีการศึกษา ๒๕๖๖

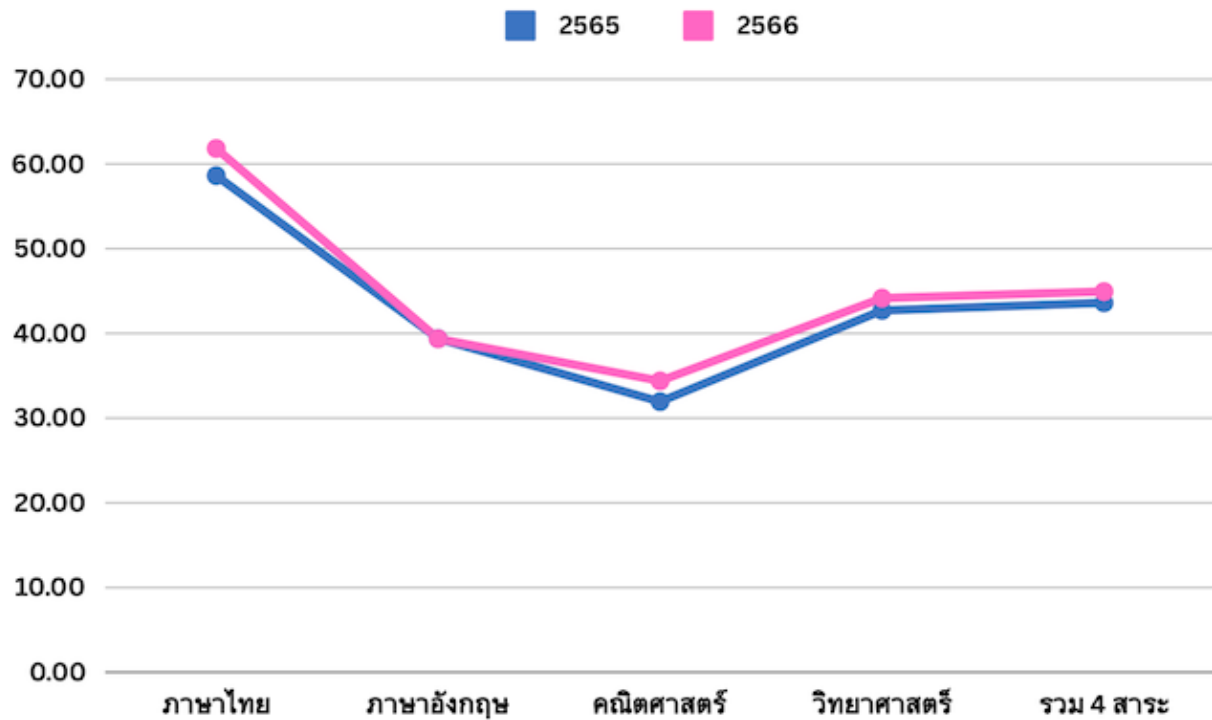

กลุ่มสาระ		คะแนนเฉลี่ย/ระดับ/ปีการศึกษา						เปรียบเทียบ คะแนนเฉลี่ย
		คะแนนเฉลี่ยของจังหวัดน่าน			คะแนนเฉลี่ยระดับประเทศ			ของจังหวัดน่าน กับระดับประเทศ
		๒๕๖๕	๒๕๖๖	เพิ่ม/ลด	๒๕๖๕	๒๕๖๖	เพิ่ม/ลด	ปี ๒๕๖๖
ภาษาไทย	ปรนัย	๔๖.๔๙	๔๘.๘๓	๒.๓๔	๔๒.๘๔	๔๕.๓๒	๒.๔๘	๓.๕๑
	อัตนัย	๑๒.๑๔	๑๓.๐๐	๐.๘๖	๑๑.๐๖	๑๑.๙๘	๐.๙๒	๑.๐๒
	รวม	๕๘.๖๒	๖๑.๘๓	๓.๒๑	๕๓.๘๙	๕๗.๓๐	๓.๔๑	๔.๕๓
ภาษาอังกฤษ		๓๙.๓๘	๓๙.๓๗	-๐.๐๑	๓๗.๖๒	๓๗.๓๒	-๐.๓๐	๒.๐๕
คณิตศาสตร์		๓๑.๙๔	๓๔.๓๙	๒.๔๕	๒๘.๐๖	๒๙.๙๖	๑.๙๐	๔.๔๓
วิทยาศาสตร์		๔๒.๗๑	๔๔.๑๗	๑.๔๖	๓๙.๓๔	๔๐.๗๕	๑.๔๑	๓.๔๒
รวม ๔ กลุ่มสาระ		๔๓.๑๖	๔๔.๙๔	๑.๗๘	๓๙.๗๓	๔๑.๓๓	๑.๖๑	๓.๖๑

ข้อมูลสารสนเทศด้านการศึกษาของจังหวัดน่านปีการศึกษา ๒๕๖๗ (ข้อมูล ๑๐ มิถุนายน ๒๕๖๗) ระยะที่ ๒

ผลการทดสอบทางการศึกษาระดับชาติขั้นพื้นฐาน (O-NET) ของจังหวัดน่านของนักเรียนชั้นประถมศึกษาปีที่ ๖ ปีการศึกษา ๒๕๖๕ เปรียบเทียบกับปีการศึกษา ๒๕๖๖ สรุปได้ดังนี้ กลุ่มสาระการเรียนรู้ภาษาไทยคะแนนเฉลี่ยรวม(ปรนัยและอัตนัย)ของจังหวัดน่านเพิ่มขึ้น ๓.๒๑ คะแนน กลุ่มสาระการเรียนรู้คณิตศาสตร์คะแนนเฉลี่ยของจังหวัดน่านเพิ่มขึ้น ๒.๔๕ คะแนน กลุ่มสาระการเรียนรู้วิทยาศาสตร์คะแนนเฉลี่ยของจังหวัดน่านเพิ่มขึ้น ๑.๔๖ คะแนน และกลุ่มสาระการเรียนรู้ภาษาอังกฤษคะแนนเฉลี่ยของจังหวัดน่านลดลง ๐.๐๑ คะแนน

ข้อมูลอ้างอิงจาก กลุ่มนิเทศ ติดตามและประเมินผล สำนักงานศึกษาธิการจังหวัดน่าน

๑.๓ เปรียบเทียบผลการทดสอบทางการศึกษาระดับชาติขั้นพื้นฐาน (O-NET)ของจังหวัดน่านชั้นประถมศึกษาปีที่ ๖ ปีการศึกษา ๒๕๖๖ แยกตามสังกัด

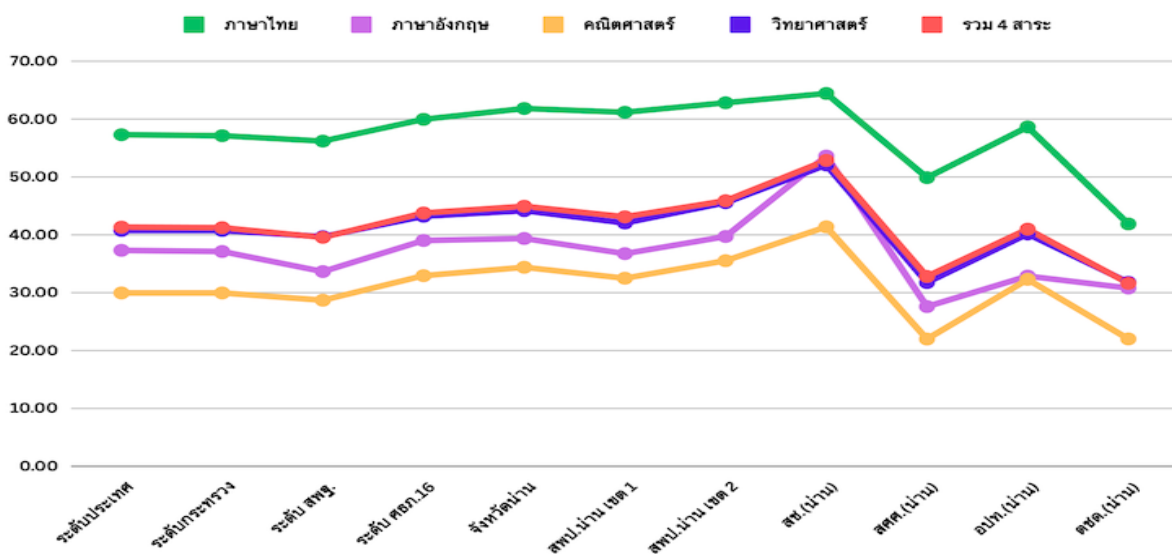

ลำดับ	สังกัด โรงเรียน	จำนวน	คะแนนเฉลี่ย						
			ภาษาไทย			ภาษาอังกฤษ	คณิตฯ	วิทย์ฯ	รวม ๔ สาระ
			ผู้เข้าสอบ	ปรนัย	อัตนัย				
๑	ระดับประเทศ	๖๐๐,๓๕๘	๔๕.๓๒	๑๑.๙๘	๕๗.๓๐	๓๗.๓๒	๒๙.๙๖	๔๐.๗๕	๔๑.๓๓
๒	ระดับกระทรวง	๕๓๕,๑๙๔	๔๕.๑๗	๑๑.๙๖	๕๗.๑๓	๓๗.๑๒	๒๙.๙๖	๔๐.๗๕	๔๑.๒๔
๓	ระดับสังกัดสำนักงานคณะกรรมการการศึกษาขั้นพื้นฐาน	๓๘๖,๓๖๐	๔๔.๓๐	๑๑.๘๙	๕๖.๒	๓๓.๖๕	๒๘.๗๐	๓๙.๖๙	๓๙.๕๖
๔	ระดับภาค (ภูมิภาค)	๔๙,๙๑๔	๔๖.๗๘	๑๒.๓๑	๕๙.๐๙	๓๘.๕๑	๓๑.๕๓	๔๒.๑๑	๔๒.๘๑
๕	ระดับ ศธจ.๑๖	๒๐,๑๑๙	๔๗.๔๒	๑๒.๕๕	๕๙.๙๖	๓๙.๐๒	๓๒.๙๔	๔๓.๒๐	๔๓.๗๘
๖	ระดับจังหวัด	๓,๕๑๑	๔๘.๘๓	๑๓.๐๐	๖๑.๘๓	๓๙.๓๗	๓๔.๓๙	๔๔.๑๗	๔๔.๙๔
๗	สำนักงานเขตพื้นที่การศึกษา ประถมศึกษา (สพป.)	๒,๙๗๔	๔๘.๘๔	๑๓.๐๕	๖๑.๘๙	๓๘.๐๓	๓๓.๘๑	๔๓.๕๕	๔๔.๓๒
๘	สำนักงานเขตพื้นที่การศึกษา ประถมศึกษาน่าน เขต ๑	๑,๖๙๑	๔๘.๓๗	๑๒.๘๑	๖๑.๑๘	๓๖.๗๕	๓๒.๕	๔๒.๐๔	๔๓.๑๒
๙	สำนักงานเขตพื้นที่การศึกษา ประถมศึกษาน่าน เขต ๒	๑,๒๘๓	๔๙.๔๖	๑๓.๓๖	๖๒.๘๒	๓๙.๗๑	๓๕.๕๓	๔๕.๕๕	๔๕.๙๐
๑๐	สำนักงานคณะกรรมการส่งเสริม การศึกษาเอกชน(สช)	๓๗๐	๕๑.๓๓	๑๓.๑๐	๖๔.๔๓	๕๓.๖๑	๔๑.๓๘	๕๒.๐๗	๕๒.๘๗
๑๑	สำนักบริหารงานการศึกษาพิเศษ (สศศ.)	๓๐	๓๙.๒๐	๑๐.๖๘	๔๙.๘๘	๒๗.๖๐	๒๑.๙๙	๓๑.๗๕	๓๒.๘๑
๑๒	กรมส่งเสริมการปกครองท้องถิ่น (อปท.)	๑๑๖	๔๖.๒๑	๑๒.๔๔	๕๘.๖๕	๓๒.๘๗	๓๒.๓๐	๔๐.๑๕	๔๐.๙๙
๑๓	กองบัญชาการตำรวจตระเวน ชายแดน(ตชด.)	๒๑	๓๒.๑๙	๙.๖๙	๔๑.๘๘	๓๐.๘๐	๒๒.๐๑	๓๑.๗๙	๓๑.๖๒

ภาพรวม ๔ กลุ่มสาระการเรียนรู้เรียงลำดับจากมากไปหาน้อยดังนี้ สำนักงานคณะกรรมการส่งเสริม การศึกษาเอกชน(สช) มีคะแนนเฉลี่ย ๕๒.๘๗ สำนักงานเขตพื้นที่การศึกษาประถมศึกษาน่าน เขต ๒ มีคะแนนเฉลี่ย ๔๕.๙๐ สำนักงานเขตพื้นที่การศึกษาประถมศึกษาน่าน เขต ๑ มีคะแนนเฉลี่ย ๔๓.๑๒ กรมส่งเสริมการปกครอง ท้องถิ่น (อปท.) มีคะแนนเฉลี่ย ๔๐.๙๙ สำนักบริหารงานการศึกษาพิเศษ (สศศ.) มีคะแนนเฉลี่ย ๓๒.๘๑ และ กองบัญชาการตำรวจตระเวนชายแดน(ตชด.) มีคะแนนเฉลี่ย ๓๑.๖๒

๒. ระดับชั้นมัธยมศึกษาปีที่ ๓

๒.๑ รายงานผล O-NET ด้วยแผนที่ประเทศไทย

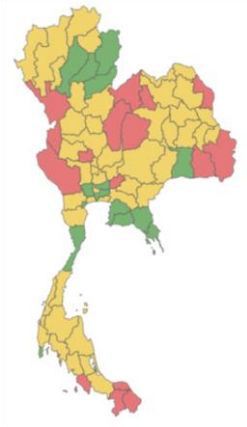
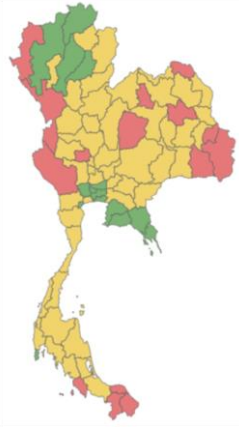
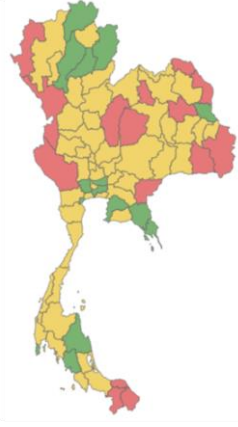
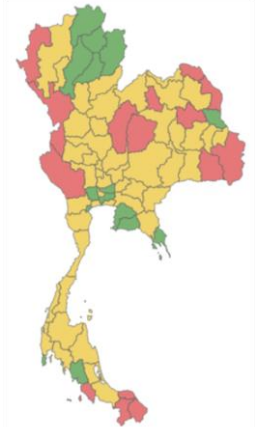
ภาษาไทย				ภาษาอังกฤษ		คณิตศาสตร์		วิทยาศาสตร์	
									
คะแนนเฉลี่ย				คะแนนเฉลี่ย		คะแนนเฉลี่ย		คะแนนเฉลี่ย	
ระดับ	ปรนัย	อัตนัย	รวม	ระดับ	รวม	ระดับ	รวม	ระดับ	รวม
ประเทศ	๓๗.๕๐	๑๓.๓๙	๕๐.๗๕	ประเทศ	๑๓.๓๙	ประเทศ	๒๕.๓๘	ประเทศ	๓๐.๐๐
จังหวัด น่าน	๔๐.๐๒	๑๔.๔๕	๕๔.๔๗	จังหวัด น่าน	๔.๓๙	จังหวัด น่าน	๒๙.๒๘	จังหวัด น่าน	๓๑.๘๐

ข้อมูลอ้างอิงจาก กลุ่มนิเทศ ติดตามและประเมินผล สำนักงานศึกษาธิการจังหวัดน่าน

๒.๒ เปรียบเทียบผลการทดสอบทางการศึกษาระดับชาตินิยมขั้นพื้นฐาน (O-NET) ของจังหวัดน่าน ชั้นมัธยมศึกษาปีที่ ๓ ปีการศึกษา ๒๕๖๕ กับปีการศึกษา ๒๕๖๖

ผลการทดสอบทางการศึกษาระดับชาตินิยมขั้นพื้นฐาน (O-NET) ของจังหวัดน่านชั้นมัธยมศึกษาปีที่ ๓ ปีการศึกษา ๒๕๖๕ เปรียบเทียบกับปีการศึกษา ๒๕๖๖

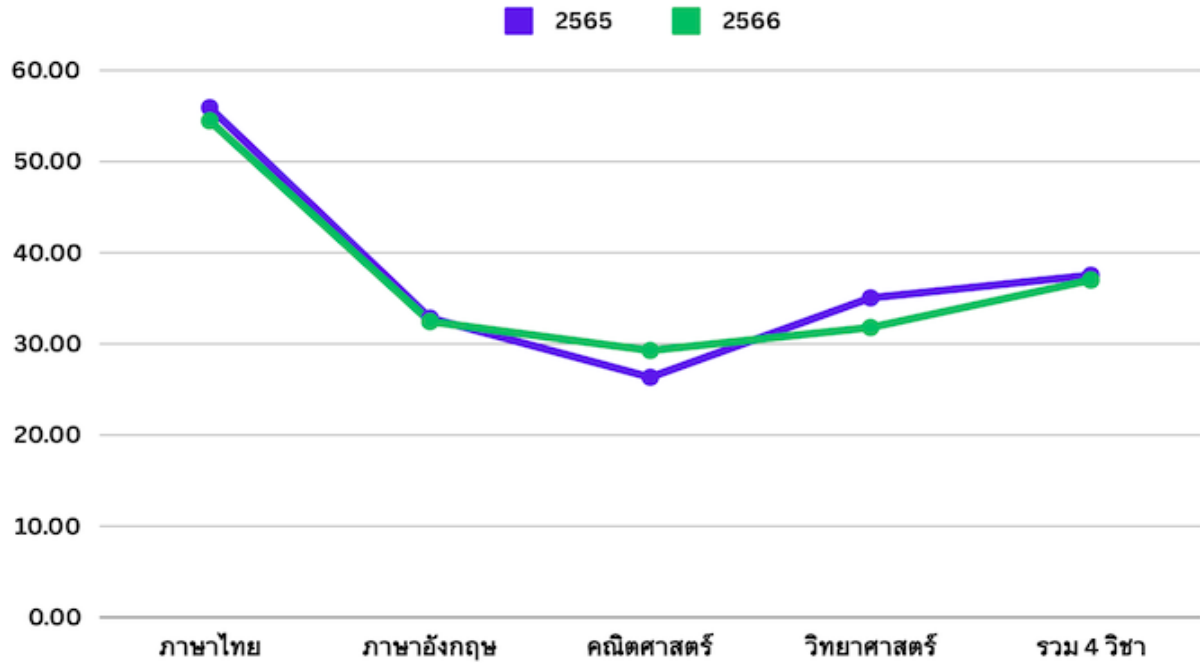

วิชา	จังหวัดน่าน							เปรียบเทียบคะแนนเฉลี่ยของจังหวัดน่านกับระดับประเทศ ปีการศึกษา ๒๕๖๖
	จังหวัดน่าน /ปีการศึกษา				ระดับประเทศ /ปีการศึกษา			
	๒๕๖๕	๒๕๖๖	เพิ่มขึ้น / ลดลง	๒๕๖๕	๒๕๖๖	เพิ่มขึ้น /ลดลง		
ภาษาไทย	ปรนัย	๓๘.๖๕	๔๐.๐๒	๑.๓๗	๓๖.๙๕	๓๗.๓๕	๐.๔๐	๒.๖๗
	อัตนัย	๑๗.๒๘	๑๔.๔๕	-๒.๘๓	๑๖.๐๐	๑๓.๓๙	-๒.๖๑	๑.๐๖
	รวม	๕๕.๙๒	๕๔.๔๗	-๑.๔๕	๕๒.๙๕	๕๐.๗๓	-๒.๒๒	๓.๗๔
ภาษาอังกฤษ	๓๒.๘๔	๓๒.๔๕	-๐.๓๙	๓๒.๐๕	๓๑.๗๖	-๐.๒๙	๐.๖๙	
คณิตศาสตร์	๒๖.๓๔	๒๙.๒๘	๒.๙๔	๒๔.๓๙	๒๕.๓๘	๐.๙๙	๓.๙๐	
วิทยาศาสตร์	๓๕.๐๕	๓๑.๘๐	-๓.๒๕	๓๓.๓๒	๓๐.๐๐	-๓.๓๒	๑.๘๐	
เฉลี่ยรวม ๔ วิชา	๓๗.๕๔	๓๗.๐๐	-๐.๕๔	๓๕.๖๘	๓๔.๔๕	-๑.๒๓	๒.๕๕	

คะแนนเฉลี่ยรวม ๔ กลุ่มสาระการเรียนรู้ของจังหวัดน่านปีการศึกษา ๒๕๖๕ เมื่อเปรียบเทียบกับปีการศึกษา ๒๕๖๖ ลดลง ๐.๕๔ กลุ่มสาระการเรียนรู้ที่ทดสอบทั้ง ๔ กลุ่มสาระการเรียนรู้คะแนนเฉลี่ยของจังหวัดน่านเพิ่มขึ้นจากปีการศึกษา ๒๕๖๖ จำนวน ๑ กลุ่มสาระการเรียนรู้ คือกลุ่มสาระการเรียนรู้คณิตศาสตร์คะแนนเฉลี่ยของจังหวัดน่านเพิ่มขึ้น ๒.๙๔ ส่วนกลุ่มสาระการเรียนรู้คะแนนเฉลี่ยของจังหวัดน่านลดลงจากปีการศึกษา ๒๕๖๕ โดยเรียงอันดับจากมากไปหาน้อย ดังนี้ กลุ่มสาระการเรียนรู้ภาษาอังกฤษคะแนนเฉลี่ยของจังหวัดน่านลดลง ๐.๓๙ กลุ่มสาระการเรียนรู้ภาษาไทยคะแนนเฉลี่ยของจังหวัดน่านลดลง ๑.๔๕ และกลุ่มสาระการเรียนรู้วิทยาศาสตร์คะแนนเฉลี่ยของจังหวัดน่านลดลง ๓.๒๕

๒.๓ เปรียบเทียบผลการทดสอบทางการศึกษาระดับชาตินิยมขั้นพื้นฐาน (O-NET) ของจังหวัดน่านชั้นมัธยมศึกษาปีที่ ๓ ปีการศึกษา ๒๕๖๖ แยกตามสังกัด

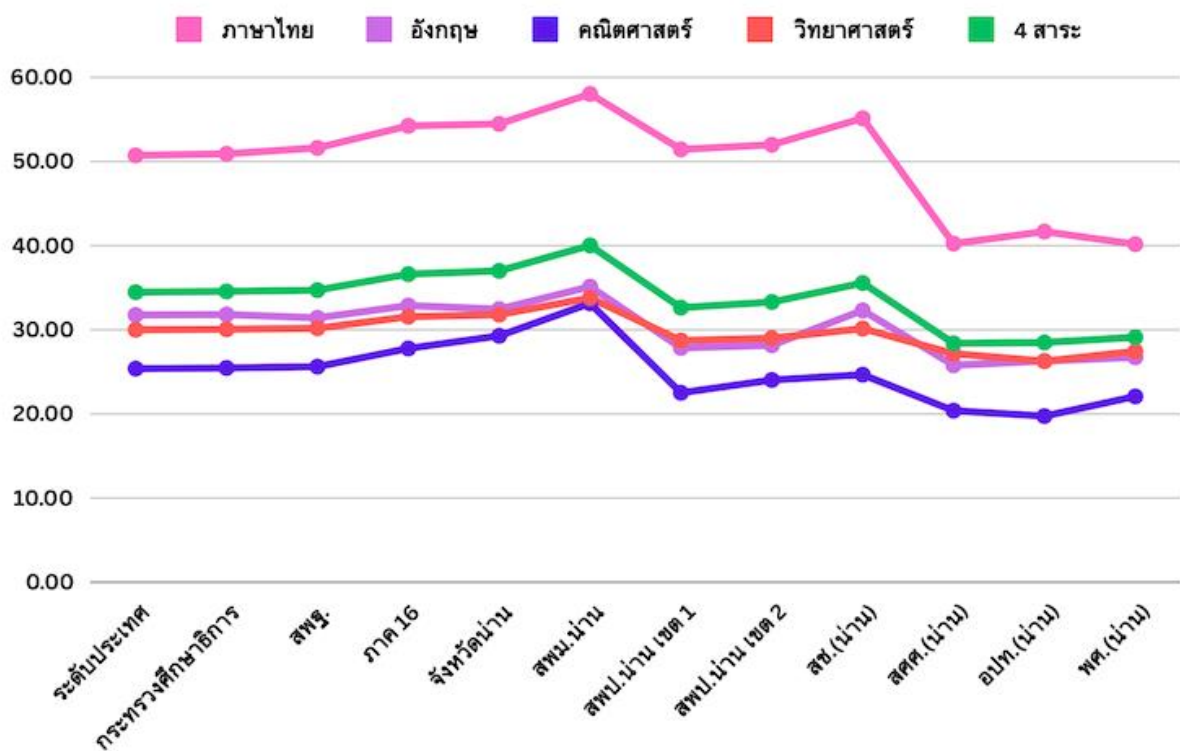

ข้อมูลอ้างอิงจาก กลุ่มนิเทศ ติดตามและประเมินผล สำนักงานศึกษาธิการจังหวัดน่าน

ภาพรวม ๔ กลุ่มสาระการเรียนรู้เรียงลำดับจากมากไปหาน้อยดังนี้

- สำนักงานเขตพื้นที่การศึกษามัธยมศึกษา น่าน (สพม.น่าน) มีคะแนนเฉลี่ย ๔๐.๐๒
- สำนักงานคณะกรรมการส่งเสริมการศึกษาเอกชน มีคะแนนเฉลี่ย ๓๕.๕๖
- สำนักงานเขตพื้นที่การศึกษาประถมศึกษา น่าน เขต ๒ มีคะแนนเฉลี่ย ๓๓.๓๐
- สำนักงานเขตพื้นที่การศึกษาประถมศึกษา น่าน เขต ๑ มีคะแนนเฉลี่ย ๓๒.๖๓
- กรมส่งเสริมการปกครองท้องถิ่น มีคะแนนเฉลี่ย ๒๘.๔๙
- สำนักบริหารงานการศึกษาพิเศษ มีคะแนนเฉลี่ย ๒๘.๓๙
- สำนักงานพระพุทธศาสนาแห่งชาติ มีคะแนนเฉลี่ย ๒๙.๑๑

ผลการทดสอบทางการศึกษาระดับชาตินิยมขั้นพื้นฐาน (O-NET) ของจังหวัดน่านชั้นมัธยมศึกษาปีที่ ๓
ปีการศึกษา ๒๕๖๖ จำแนกตามสังกัด

ลำดับ	ระดับ/โรงเรียน	จำนวน ผู้เข้าสอบ	คะแนนเฉลี่ย						รวม ๔ สาระ
			ภาษาไทย			อังกฤษ	คณิตฯ	วิทย์	
			ปรนัย	อัตนัย	รวม				
๑	ระดับประเทศ	๓๙๘,๔๖๘	๓๗.๓	๑๓.๓	๕๐.๗	๓๑.๗๖	๒๕.๓๘	๓๐.๐๐	๓๔.๔๗
๒	กระทรวงศึกษาธิการ	๓๕๕,๓๔๕	๓๗.๔	๑๓.๔	๕๐.๙	๓๑.๘๑	๒๕.๔๖	๓๐.๐๖	๓๔.๕๖
๓	สำนักงานคณะกรรมการ		๓๗.๙	๑๓.๖	๕๑.๖	๓๑.๔๒	๒๕.๖๒	๓๐.๑๘	๓๔.๗๑
๔	ภาคเหนือ	๓๙,๒๖๑	๓๙.๐	๑๔.๖	๕๓.๖	๓๒.๘๖	๒๖.๙๘	๓๐.๙๖	๓๖.๑๒
๕	สำนักงานศึกษาธิการภาค	๑๕,๙๗๔	๓๙.๔	๑๔.๘	๕๔.๒	๓๒.๘๘	๒๗.๗๘	๓๑.๕๕	๓๖.๖๑
๖	สำนักงานศึกษาธิการจังหวัด	๒,๗๘๓	๔๐.๐	๑๔.๔	๕๔.๔	๓๒.๔๕	๒๙.๒๘	๓๑.๘๐	๓๗.๐๐
๗	สำนักงานคณะกรรมการ การศึกษาขั้นพื้นฐาน (ในจังหวัด)	๒,๓๗๒	๔๑.๒ ๔	๑๕.๑ ๖	๕๖.๔ ๐	๓๓.๒๙	๓๐.๕๘	๓๒.๕๑	๓๘.๒๐
๘	สำนักงานเขตพื้นที่การศึกษา	๑,๗๖๒	๔๒.๓	๑๕.๖	๕๘.๐	๓๕.๑๓	๓๓.๑๔	๓๓.๗๘	๔๐.๐๒
๙	สำนักงานเขตพื้นที่การศึกษา	๖๑๐	๓๗.๙	๑๓.๗	๕๑.๖	๒๗.๙๙	๒๓.๒๒	๒๘.๘๕	๓๒.๙๔
๑๐	สำนักงานเขตพื้นที่การศึกษา	๓๒๕	๓๗.๙	๑๓.๔	๕๑.๔	๒๗.๘๕	๒๒.๕๑	๒๘.๗๒	๓๒.๖๓
๑๑	สำนักงานเขตพื้นที่การศึกษา	๒๘๕	๓๘.๐	๑๓.๙	๕๑.๙	๒๘.๑๖	๒๔.๐๓	๒๙.๐๐	๓๓.๓๐
๑๒	สำนักงานคณะกรรมการ	๗๗	๓๙.๘	๑๕.๒	๕๕.๑	๓๒.๓๑	๒๔.๖๖	๓๐.๑๔	๓๕.๕๖
๑๓	สำนักบริหารงานการศึกษา	๗๖	๓๒.๒	๘.๐๑	๔๐.๒	๒๕.๗๘	๒๐.๓๘	๒๗.๑๖	๒๘.๓๙
๑๔	กรมส่งเสริมการปกครอง	๘๘	๓๒.๐	๙.๖๔	๔๑.๖	๒๖.๒๙	๑๙.๗๔	๒๖.๒๗	๒๘.๔๙
๑๕	สำนักงานพระพุทธศาสนา	๑๗๐	๓๐.๗	๙.๔๖	๔๐.๑	๒๖.๗๓	๒๒.๐๘	๒๗.๔๔	๒๙.๑๑

๓. ระดับชั้นมัธยมศึกษาปีที่ ๖

๓.๑ รายงานผล O-NET ด้วยแผนที่ประเทศไทย

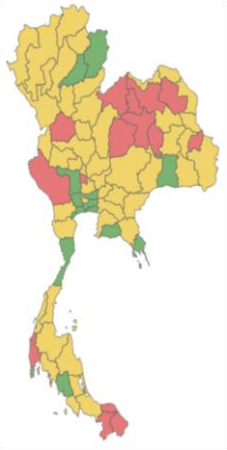
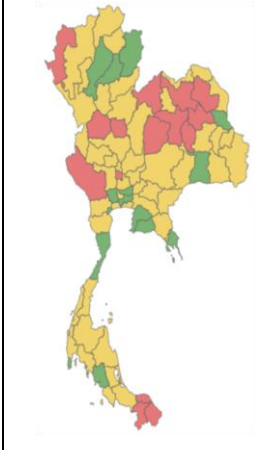
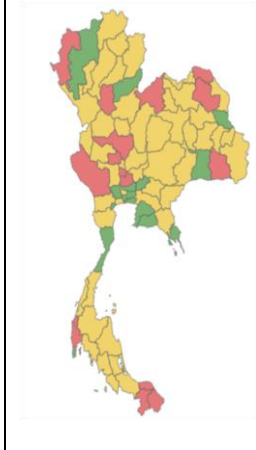
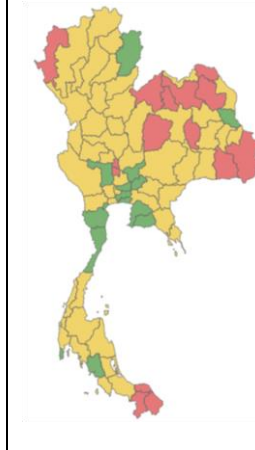
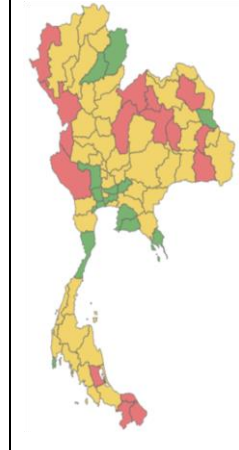
ภาษาไทย	สังคมศึกษาฯ	ภาษาอังกฤษ	คณิตศาสตร์	วิทยาศาสตร์
				
คะแนนเฉลี่ย	คะแนนเฉลี่ย	คะแนนเฉลี่ย	คะแนนเฉลี่ย	คะแนนเฉลี่ย
ระดับประเทศ ๔๐.๗๘	ระดับประเทศ ๓๓.๐๙	ระดับประเทศ ๒๖.๑๙	ระดับประเทศ ๑๙.๙๖	ระดับประเทศ ๒๙.๐๙
ระดับจังหวัด ๔๐.๗๕	ระดับจังหวัด ๓๕.๗๒	ระดับจังหวัด ๒๗.๙๑	ระดับจังหวัด ๒๔.๙๐	ระดับจังหวัด ๓๑.๗๙

กลุ่มสาระการเรียนรู้ที่ทดสอบทั้ง กลุ่มสาระการเรียนรู้คะแนนเฉลี่ยของจังหวัดน่านเพิ่มขึ้นจาก ปีการศึกษา ๒๕๖๖ จำนวน ๔ กลุ่มสาระการเรียนรู้ โดยเรียงจากมากไปหาน้อย ดังนี้

- กลุ่มสาระการเรียนรู้ภาษาอังกฤษคะแนนเฉลี่ยของจังหวัดน่านเพิ่มขึ้น ๔.๒๒
- กลุ่มสาระการเรียนรู้วิทยาศาสตร์คะแนนเฉลี่ยของจังหวัดน่านเพิ่มขึ้น ๒.๐๕
- กลุ่มสาระการเรียนรู้สังคมศึกษาฯ คะแนนเฉลี่ยของจังหวัดน่านเพิ่มขึ้น ๑.๙๕
- กลุ่มสาระการเรียนรู้คณิตศาสตร์คะแนนเฉลี่ยของจังหวัดน่านเพิ่มขึ้น ๑.๐๔

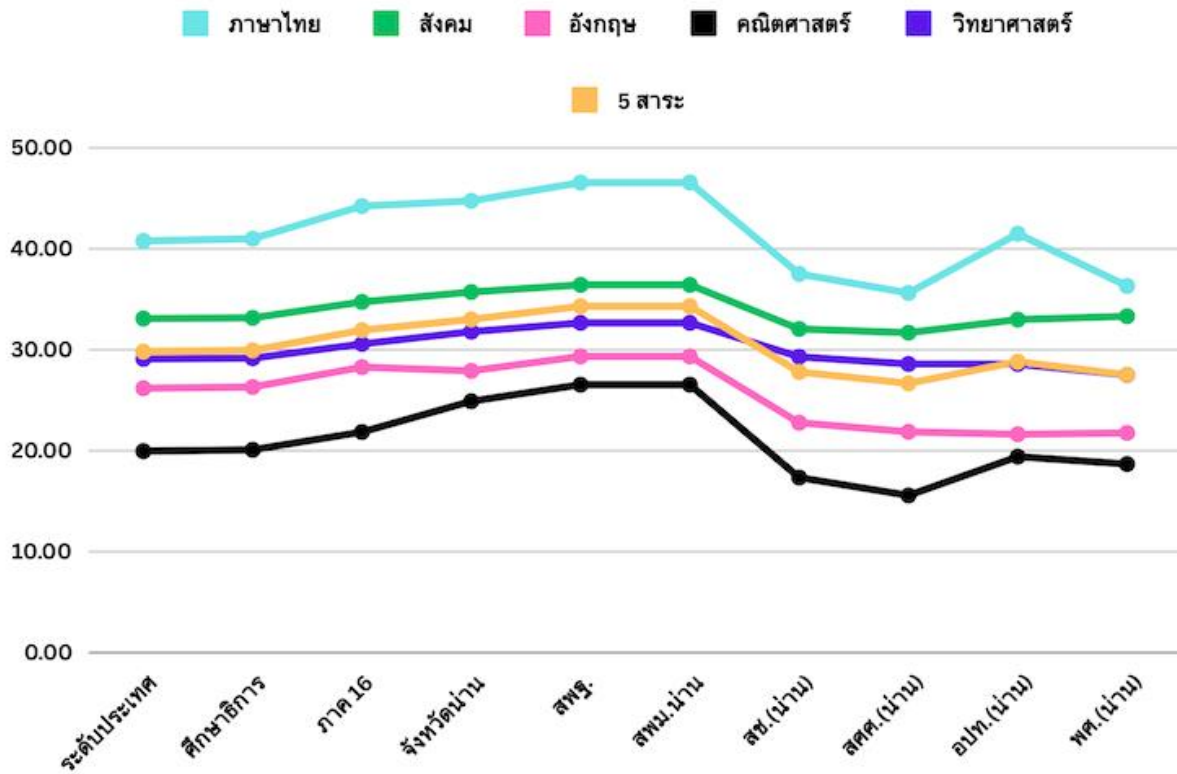

ข้อมูลอ้างอิงจาก กลุ่มนิเทศ ติดตามและประเมินผล สำนักงานศึกษาธิการจังหวัดน่าน

ภาพรวม ๕ กลุ่มสาระการเรียนรู้เรียงลำดับจากมากไปหาน้อยดังนี้

- สำนักงานเขตพื้นที่การศึกษามัธยมศึกษา (สพม.) มีคะแนนเฉลี่ย ๓๔.๓๑
- กรมส่งเสริมการปกครองท้องถิ่น มีคะแนนเฉลี่ย ๒๘.๘๒
- สำนักงานคณะกรรมการส่งเสริมการศึกษาเอกชน มีคะแนนเฉลี่ย ๒๗.๘๐
- สำนักงานพระพุทธศาสนาแห่งชาติ มีคะแนนเฉลี่ย ๒๗.๕๒
- สำนักบริหารงานการศึกษาพิเศษ มีคะแนนเฉลี่ย ๒๖.๖๗

ผลการทดสอบทางการศึกษาระดับชาติด้านพื้นฐาน (O-NET) ของจังหวัดน่านชั้นมัธยมศึกษาปีที่ ๖
ปีการศึกษา ๒๕๖๕ กับ ปีการศึกษา ๒๕๖๖ และระดับประเทศ

กลุ่มสาระ	คะแนนเฉลี่ย						เปรียบเทียบ ระหว่าง จังหวัดน่านกับ ระดับประเทศ ปีการศึกษา ๒๕๖๖
	จังหวัดน่าน/ปีการศึกษา			ระดับประเทศ/ปีการศึกษา			
	๒๕๖๕	๒๕๖๖	เพิ่มขึ้น/ ลดลง	๒๕๖๕	๒๕๖๖	เพิ่มขึ้น/ ลดลง	
ภาษาไทย	๔๖.๘๕	๔๔.๗๕	-๒.๑๐	๔๔.๐๙	๔๐.๗๘	-๓.๓๑	๐.๖๖
สังคมศึกษา	๓๓.๗๗	๓๕.๗๒	๑.๙๕	๓๓.๐๐	๓๓.๐๙	๐.๐๙	๒.๗๒
ภาษาอังกฤษ	๒๓.๖๙	๒๗.๙๑	๔.๒๒	๒๓.๔๔	๒๖.๑๙	๒.๗๕	๔.๔๗
คณิตศาสตร์	๒๓.๘๖	๒๔.๙๐	๑.๐๔	๒๑.๖๑	๑๙.๙๖	-๑.๖๕	๓.๒๙
วิทยาศาสตร์	๒๙.๗๔	๓๑.๗๙	๒.๐๕	๒๘.๐๘	๒๙.๐๙	๑.๐๑	๓.๗๑
เฉลี่ยรวม	๓๑.๕๘	๓๓.๐๑	๑.๔๓	๓๐.๐๔	๒๙.๘๒	-๐.๒๒	๓.๑๙

ผลการทดสอบวิชาสมรรถนะที่จำเป็นในการเข้าสู่อาชีพ (V-NET) ระดับประกาศนียบัตรวิชาชีพ (ปวช.)
ปีการศึกษา ๒๕๖๖ คะแนนเฉลี่ยของสถานศึกษาในจังหวัดน่าน เปรียบเทียบกับระดับประเทศ

สถานศึกษา	จำนวน (คน)	คะแนน เฉลี่ย	ส่วนเบี่ยงเบน มาตรฐาน	คะแนน สูงสุด	คะแนน ต่ำสุด	มัธยฐาน	ฐานนิยม
ระดับประเทศ	๒๘๐๑๓	๓๘.๗๓	๑๐.๒๓	๘๔.๑๗	๕.๘๓	๓๗.๕	๓๘.๓๓
ระดับภาค: เหนือ	๕๘๗๖	๓๘.๓๘	๑๐.๐๑	๗๖.๖๗	๑๓.๓๓	๓๗.๕	๓๓.๓๓
ระดับ ศธภ.๑๖	๑๓๓๖	๓๘.๔	๙.๗๒	๗๔.๑๗	๑๓.๓๓	๓๗.๕	๓๗.๕๐
ระดับจังหวัดน่าน	๒๖๖	๓๗.๕๕	๙.๒๖	๖๖.๖๗	๑๖.๖๗	๓๖.๖๗	๓๘.๓๓
ร.ร. ราชประชานุเคราะห์ ๕๖	๓๓	๓๒.๑๕	๗.๖๑	๔๙.๑๗	๑๖.๖๗	๓๒.๕	๒๙.๑๗
วิทยาลัยการอาชีพเวียงสา	๗๑	๓๔.๖๘	๘.๔๒	๖๓.๓๓	๑๗.๕	๓๔.๑๗	๓๒.๕๐
วิทยาลัยเทคนิคน่าน	๑๔๔	๔๐.๑๖	๙.๒๙	๖๖.๖๗	๑๖.๖๗	๓๘.๗๕	๓๐.๐๐
วิทยาลัยเทคนิคบัว	๑๘	๓๗.๙๒	๗.๐๖	๕๗.๕	๒๕	๓๘.๓๓	๓๘.๓๓

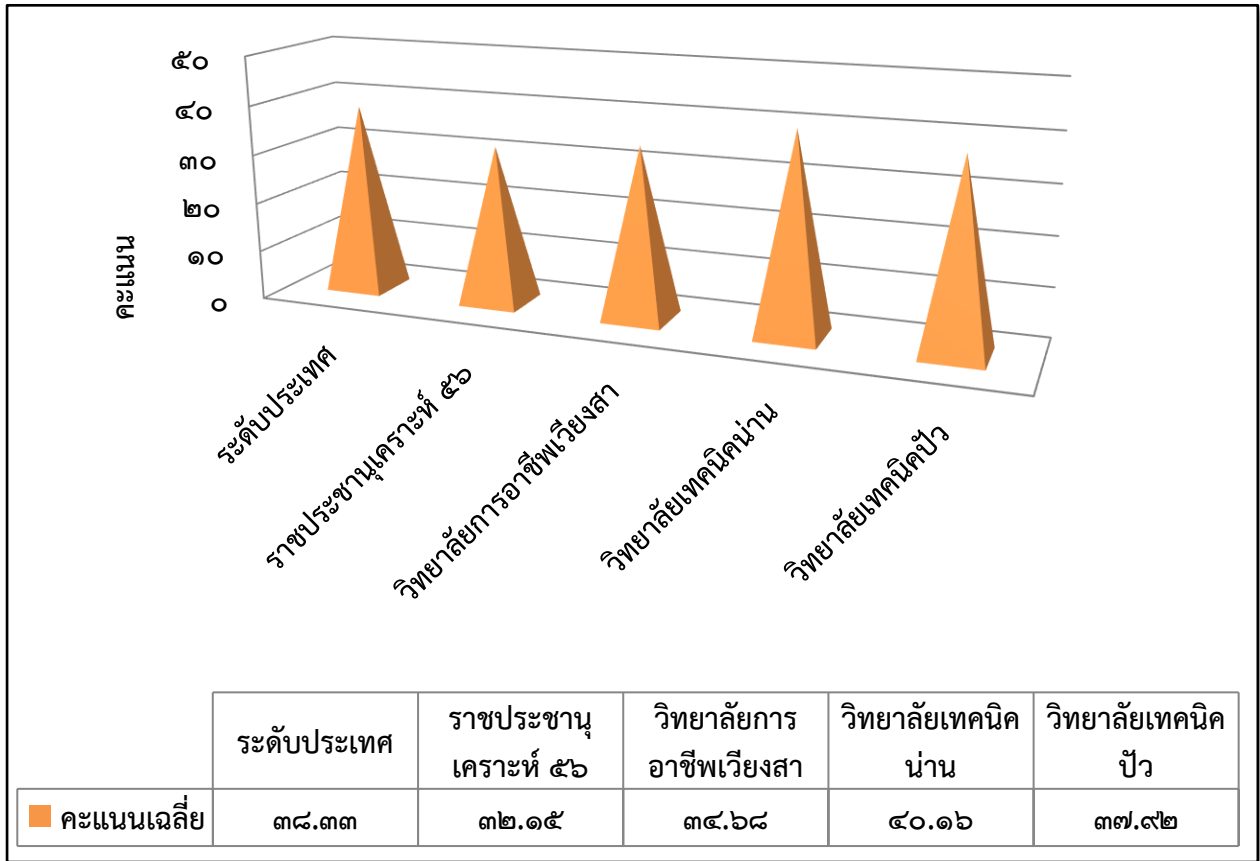

ข้อมูลอ้างอิงจาก กลุ่มนิเทศ ติดตามและประเมินผล สำนักงานศึกษาธิการจังหวัดน่าน

ผลการทดสอบวิชาสมรรถนะที่จำเป็นในการเข้าสู่อาชีพ ระดับประกาศนียบัตรวิชาชีพ (ปวช.) ปีการศึกษา ๒๕๖๖ คะแนนเฉลี่ยของสถานศึกษาในจังหวัดน่าน เปรียบเทียบกับระดับประเทศ พบว่าวิทยาลัยเทคนิคน่านมีคะแนนเฉลี่ย ๔๐.๑๖ สูงกว่าระดับประเทศ +๑.๔๓ ส่วน ร.ร.ราชประชานุเคราะห์มีค่าเฉลี่ยต่ำกว่าระดับประเทศ -๖.๕๘

สรุปผลการประเมินคุณภาพผู้เรียน (NT) ชั้นประถมศึกษาปีที่ ๓ ปีการศึกษา ๒๕๖๖

๑. จำนวนนักเรียนที่เข้าสอบทั้งหมด

นักเรียนที่เข้าสอบทั้งหมด จำนวน ๔,๔๑๐ คน โดยแบ่งออกเป็น ๓ ประเภทดังนี้

- ๑) ปกติ จำนวน ๓,๔๖๒ คน คิดเป็นร้อยละ ๗๘
- ๒) พิเศษ จำนวน ๙๔๑ คน คิดเป็นร้อยละ ๒๑
- ๓) Walk in จำนวน ๗ คน คิดเป็นร้อยละ ๐.๑๕

จำนวนนักเรียนที่เข้าสอบ

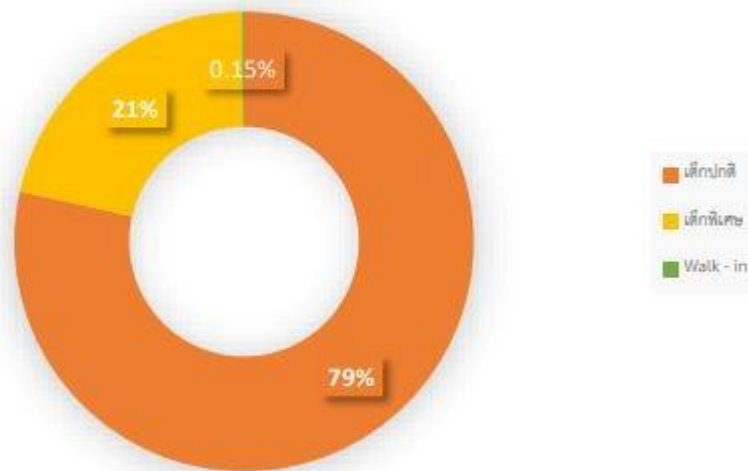

๒. ผลการประเมินคุณภาพผู้เรียน (NT) ชั้นประถมศึกษาปีที่ ๓ ปีการศึกษา ๒๕๖๖ จำแนกตามสังกัด

สังกัด	ความสามารถ		ด้านคณิตศาสตร์		ด้านภาษาไทย		รวมทั้ง 2 ด้าน	
	คะแนนเฉลี่ย	S.D.	คะแนนเฉลี่ย	S.D.	คะแนนเฉลี่ย	S.D.	คะแนนเฉลี่ย	S.D.
สำนักงานคณะกรรมการศึกษาขั้นพื้นฐาน	57.94	24.39	65.88	20.46	61.91	20.35		
สำนักงานคณะกรรมการส่งเสริมการศึกษาเอกชน	57.17	24.05	64.09	19.76	60.63	20.22		
สำนักงานส่งเสริมการปกครองส่วนท้องถิ่น	59.45	21.76	70.01	15.66	64.73	16.23		
โรงเรียนตำรวจตระเวนชายแดน	36.64	25.05	47.10	27.90	41.87	26.18		
โฮมสคูล	51	0.00	78.00	0.00	64.50	0.00		
รวมทุกสังกัด	57.79	24.32	65.68	20.36	61.74	20.31		

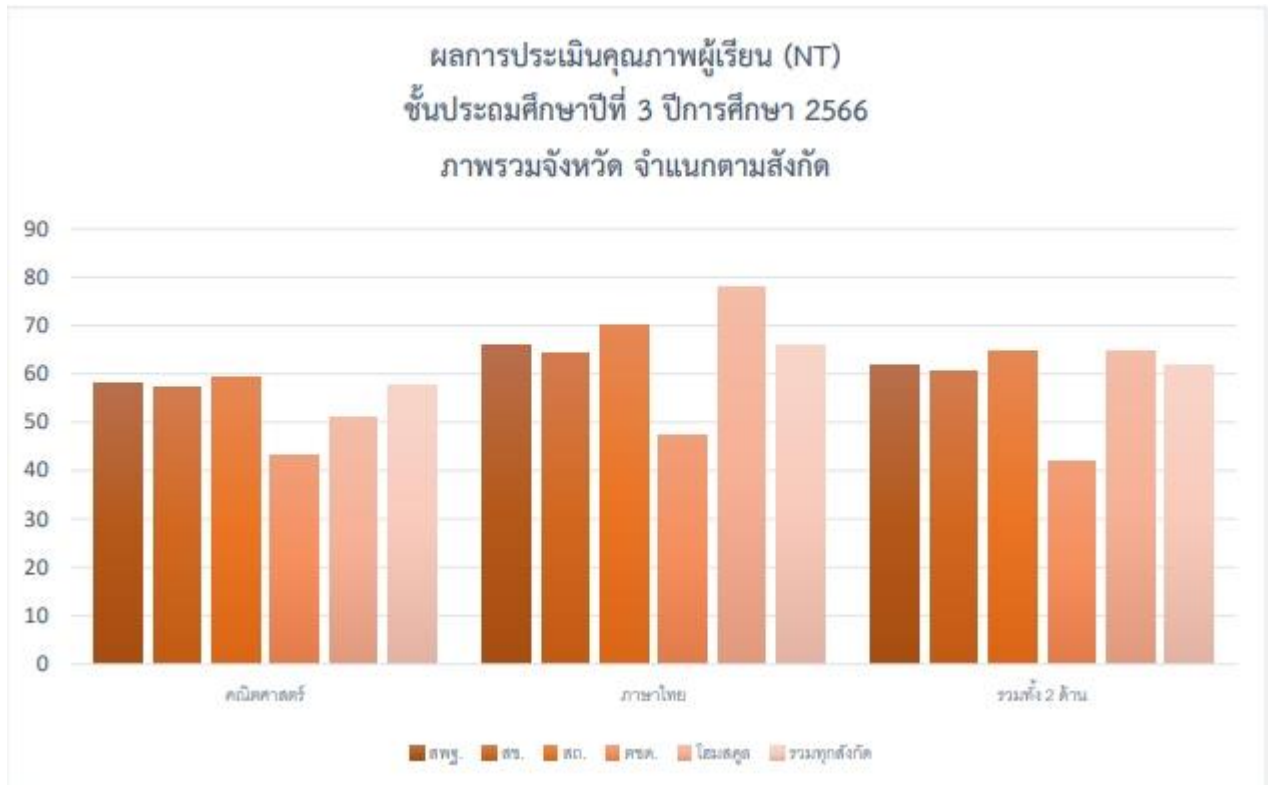

ผลการประเมินคุณภาพผู้เรียน (NT) ชั้นประถมศึกษาปีที่ ๓ ปีการศึกษา ๒๕๖๖ ภาพรวมจังหวัด รวมทั้ง ๒ ด้าน จำแนกตามสังกัด พบว่า คะแนนเฉลี่ยรวมทุกสังกัด คิดเป็นร้อยละ ๖๑.๔๗ โดยโรงเรียน สำนักงานส่งเสริมการปกครองส่วนท้องถิ่น มีคะแนนเฉลี่ยสูงสุดร้อยละ ๖๔.๗๓ รองลงมาคือ โรงเรียนในสังกัด โฮมสคูล มีคะแนนเฉลี่ยร้อยละ ๖๔.๕๐ และโรงเรียนในสำนักงานคณะกรรมการการศึกษาขั้นพื้นฐาน คะแนนเฉลี่ย ร้อยละ ๖๑.๙๑ ตามลำดับ เมื่อพิจารณารายด้าน พบว่า

ความสามารถด้านคณิตศาสตร์ พบว่า คะแนนเฉลี่ยร้อยละรวมทุกสังกัด ๕๗.๗๙ โดยโรงเรียนในสังกัด สำนักงานส่งเสริมการปกครองส่วนท้องถิ่น มีคะแนนเฉลี่ยสูงสุดร้อยละ ๕๓.๗๐ รองลงมาคือ โรงเรียนในสังกัด สำนักงานคณะกรรมการการศึกษาขั้นพื้นฐาน มีคะแนนเฉลี่ยร้อยละ ๕๗.๙๔ และโรงเรียนในสังกัด สำนักงานคณะกรรมการส่งเสริมการศึกษาเอกชน คะแนนเฉลี่ยร้อยละ ๕๗.๑๗ ตามลำดับ

ความสามารถด้านภาษาไทย พบว่า คะแนนเฉลี่ยร้อยละรวมทุกสังกัด ๖๕.๖๘ โดยโรงเรียนในสังกัด โฮมสคูล มีคะแนนเฉลี่ยสูงสุด ร้อยละ ๗๘.๐๐ รองลงมาคือ สำนักงานส่งเสริมการปกครองส่วนท้องถิ่น มีคะแนนเฉลี่ยร้อยละ ๗๐.๐๑ และโรงเรียนในสังกัด สำนักงานคณะกรรมการการศึกษาขั้นพื้นฐาน มีคะแนนเฉลี่ย ร้อยละ ๖๕.๘๘ ตามลำดับ

๓. การเปรียบเทียบผลประเมินคุณภาพผู้เรียน (NT) ชั้นประถมศึกษาปีที่ ๓ ปีการศึกษา ๒๕๖๖ ระหว่างระดับศึกษาธิการจังหวัด ศึกษาธิการภาค และระดับประเทศ

ความสามารถ	ศึกษาธิการจังหวัด	ศึกษาธิการภาค	ประเทศ	สรุปผล
ด้านคณิตศาสตร์	57.79	53.56	52.97	สูงกว่า
ด้านภาษาไทย	65.68	63.07	62.58	สูงกว่า
รวมทั้ง 2 ด้าน	61.74	58.31	57.7	สูงกว่า

ผลประเมินคุณภาพผู้เรียน (NT) ชั้นประถมศึกษาปีที่ 3 ปีการศึกษา 2566

เปรียบเทียบระดับศึกษาธิการจังหวัด ศึกษาธิการภาค และประเทศ

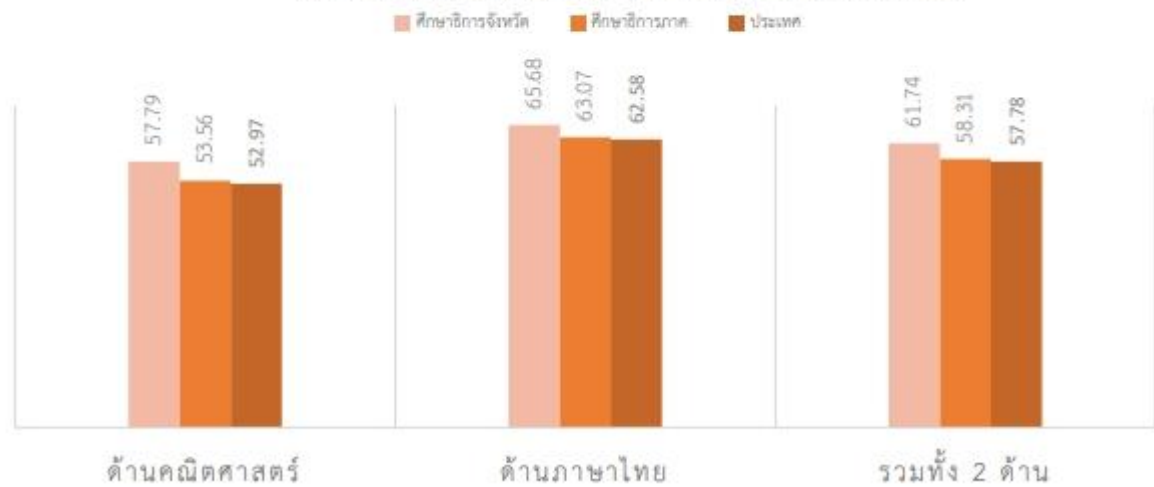

ข้อมูลอ้างอิงจาก กลุ่มนิเทศ ติดตามและประเมินผล สำนักงานศึกษาธิการจังหวัดน่าน

ผลประเมินคุณภาพผู้เรียน (NT) ชั้นประถมศึกษาปีที่ ๓ ปีการศึกษา ๒๕๖๖ เปรียบเทียบระหว่างระดับศึกษาธิการจังหวัด ศึกษาธิการภาค และระดับประเทศ พบว่า รวมความสามารถทั้ง ๒ ด้าน มีคะแนนเฉลี่ยร้อยละ ๖๑.๗๔ สูงกว่าระดับศึกษาธิการภาค (๓.๔๓) และระดับประเทศ (๓.๙๖) เมื่อพิจารณารายด้านพบว่า ความสามารถด้านคณิตศาสตร์ มีคะแนนเฉลี่ยร้อยละ ๕๗.๗๙ สูงกว่าระดับศึกษาธิการภาค (๔.๒๓) และระดับประเทศ (๔.๘๒) ความสามารถด้านภาษาไทย มีคะแนนเฉลี่ยร้อยละ ๖๕.๖๘ สูงกว่าระดับศึกษาธิการภาค (๒.๖๑) และระดับประเทศ (๓.๑๐)

๔. การเปรียบเทียบผลประเมินคุณภาพผู้เรียน (NT) ชั้นประถมศึกษาปีที่ ๓ ระดับจังหวัด ๓ ปีซ้อนหลัง

ความสามารถ	ปีการศึกษา 2566	ปีการศึกษา 2565	ปีการศึกษา 2564
ด้านคณิตศาสตร์	57.79	48.56	52.26
ด้านภาษาไทย	65.68	54.17	57.48
รวมทุกด้าน	57.79	48.56	52.26

ข้อมูลอ้างอิงจาก กลุ่มนิเทศ ติดตามและประเมินผล สำนักงานศึกษาธิการจังหวัดน่าน



การเปรียบเทียบผลประเมินคุณภาพผู้เรียน (NT) ชั้นประถมศึกษาปีที่ ๓ ระดับจังหวัด ๓ ปีซ้อนหลัง ภาพรวมจังหวัดรวมทั้ง ๒ ด้าน พบว่า ปีการศึกษา ๒๕๖๖ มีคะแนนเฉลี่ยร้อยละ ๕๗.๗๙ สูงกว่าปีการศึกษา ๒๕๖๕ และปีการศึกษา ๒๕๖๔ เมื่อพิจารณารายด้าน พบว่า

ความสามารถด้านคณิตศาสตร์ พบว่า ปีการศึกษา ๒๕๖๖ มีคะแนนเฉลี่ยร้อยละ ๕๗.๗๙ สูงกว่าปีการศึกษา ๒๕๖๕ และปีการศึกษา ๒๕๖๔ ความสามารถด้านภาษาไทย พบว่า ปีการศึกษา ๒๕๖๖ มีคะแนนเฉลี่ยร้อยละ ๖๕.๖๘ สูงกว่าปีการศึกษา ๒๕๖๕ และปีการศึกษา ๒๕๖๔

๕. ผลประเมินคุณภาพผู้เรียน (NT) ชั้นประถมศึกษาปีที่ ๓ ปีการศึกษา ๒๕๖๖
 จำแนกตามระดับคุณภาพ (ยกเว้นเด็กพิเศษ และ Walk-in)

ความสามารถ	จำนวนและร้อยละของนักเรียน จำแนกตามระดับคุณภาพ							
	ดีมาก		ดี		พอใช้		ปรับปรุง	
	จำนวน	ร้อยละ	จำนวน	ร้อยละ	จำนวน	ร้อยละ	จำนวน	ร้อยละ
ด้านคณิตศาสตร์	1,378	39.80	895	25.85	891	25.73	298	8.60
ด้านภาษาไทย	1,735	50.11	1,022	29.52	500	14.44	205	5.92
รวม 2 ด้าน	1,460	42.17	1,139	32.90	675	19.49	188	5.43

ข้อมูลอ้างอิงจาก กลุ่มนิเทศ ติดตามและประเมินผล สำนักงานศึกษาธิการจังหวัดน่าน

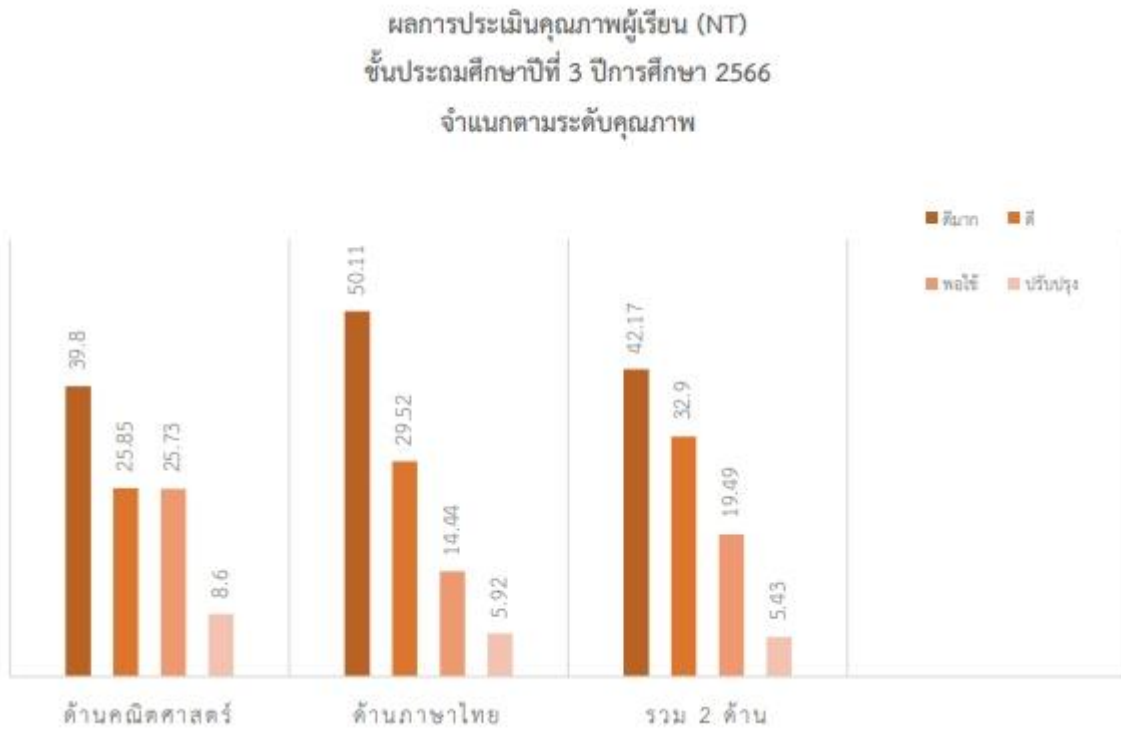

ข้อมูลอ้างอิงจาก กลุ่มนิเทศ ติดตามและประเมินผล สำนักงานศึกษาธิการจังหวัดน่าน

ผลประเมินคุณภาพผู้เรียน (NT) ชั้นประถมศึกษาปีที่ ๓ ปีการศึกษา ๒๕๖๖ จำแนกตามระดับคุณภาพ รวมความสามารถ ๒ ด้าน พบว่า มีผู้เรียนที่มีผลการประเมินในระดับคุณภาพดีขึ้นไป จำนวน ๒,๕๙๕๙๙ คน คิดเป็นร้อยละ ๕๙.๐๒

ความสามารถด้านคณิตศาสตร์ พบว่า มีผู้เรียนที่มีผลการประเมินในระดับคุณภาพดีขึ้นไป จำนวน ๒,๒๗๓ คน คิดเป็นร้อยละ ๕๑.๖๒

ความสามารถด้านภาษาไทย พบว่า มีผู้เรียนที่มีผลการประเมินในระดับคุณภาพดีขึ้นไป จำนวน ๒,๗๕๗ คน คิดเป็นร้อยละ ๖๒.๖๑

ผลการทดสอบระดับชาติด้านการศึกษานอกระบบโรงเรียน (N-NET) เปรียบเทียบข้อมูล
การศึกษา ประจำปีการศึกษา ๒๕๖๕ - ๒๕๖๖ สำนักงานส่งเสริมการเรียนรู้จังหวัดน่าน

ระดับ	ประถมศึกษา		มัธยมศึกษาตอนต้น		มัธยมศึกษาตอนปลาย	
	๒/๒๕๖๕	๑/๒๕๖๖	๒/๒๕๖๕	๑/๒๕๖๖	๒/๒๕๖๕	๑/๒๕๖๖
จังหวัด	๔๑.๕๒	๓๖.๑๓	๓๗.๐๗	๔๑.๘๒	๓๐.๕๕	๓๓.๕๐
ภูมิภาค	๔๐.๗๙	๔๓.๙๗	๓๙.๗๒	๔๓.๘๓	๓๓.๙๘	๓๕.๘๐
ประเทศ	๔๗.๐๓	๔๕.๗๗	๔๐.๐๐	๔๓.๕๙	๓๔.๒๓	๓๔.๕๙

ผลการทดสอบระดับชาติด้านการศึกษานอกระบบโรงเรียน (N-NET) เปรียบเทียบ
ข้อมูลการศึกษา ประจำปีการศึกษา ๒๕๖๕ - ๒๕๖๖ สำนักงานส่งเสริมการเรียนรู้จังหวัดน่าน
จำแนกรายอำเภอ

อำเภอ	คะแนนเฉลี่ย					
	ประถมศึกษา		มัธยมศึกษา ตอนต้น		มัธยมศึกษา ตอนปลาย	
	ครั้งที่ ๒/๒๕๖๕	ครั้งที่ ๑/๒๕๖๖	ครั้งที่ ๒/๒๕๖๕	ครั้งที่ ๑/๒๕๖๖	ครั้งที่ ๒/๒๕๖๕	ครั้งที่ ๑/๒๕๖๖
เมืองน่าน	๕๔.๐๗	๔๖.๕๘	๔๐.๓๐	๔๐.๑๗	๓๕.๖๗	๓๓.๘๑
ภูเพียง	๓๘.๐๑	๓๖.๕๙	๓๕.๐๔	๔๐.๗๔	๓๔.๔๕	๓๔.๔๒
เวียงสา	๓๔.๘๘	๓๔.๔๔	๓๗.๐๒	๔๐.๙๓	๒๗.๖๒	๓๓.๑๐
นาน้อย	๔๙.๕๖	๕๐.๓๓	๓๗.๓๑	๔๓.๕๒	๒๘.๗๕	๓๔.๑๗
นาหมื่น	๕๓.๗๐	๕๐.๓๗	๓๙.๙๘	๕๑.๑๖	๓๘.๖๔	๓๓.๑๔
แม่จริม	๔๐.๖๖	๔๖.๘๓	๓๖.๘๗	๓๘.๐๓	๓๐.๔๒	๓๒.๑๒
สันตสุข	๒๔.๔๘	๔๔.๕๙	๓๓.๔๕	๔๙.๗๗	๒๘.๐๒	๓๕.๓๒
บ้านหลวง	๓๓.๔๒		๒๑.๕๒	๕๐.๘๐	๒๐.๗๖	๓๔.๒๙
ท่าช้างผา	๓๗.๕๑	๓๙.๕๐	๓๗.๙๓	๔๐.๒๕	๓๑.๘๗	๓๓.๐๕
สองแคว	๔๖.๕๙	๓๐.๒๒	๓๕.๔๙	๔๑.๔๒	๓๔.๓๙	๓๖.๒๓
ปัว	๔๗.๐๙	๓๒.๗๑	๓๘.๘๑	๔๓.๔๕	๓๑.๒๕	๒๘.๓๖
เชียงกลาง	๔๙.๐๓	๒๕.๓๙	๓๗.๑๓	๓๐.๘๙	๒๘.๑๖	๓๑.๗๖
ทุ่งช้าง	๒๙.๖๑	๕๐.๔๖	๓๖.๑๖	๔๖.๙๗	๒๙.๑๕	๓๓.๒๘
เฉลิมพระเกียรติ	๒๘.๓๐	๒๕.๒๙	๒๕.๘๔	๓๒.๓๙	๒๕.๕๕	๓๖.๒๗
ป่อเกลือ	๔๕.๕๗	๒๘.๐๕	๓๕.๘๐	๔๓.๐๖	๒๗.๙๐	๓๐.๑๓



สำนักงานคณะกรรมการการศึกษาขั้นพื้นฐาน กระทรวงศึกษาธิการ
รายงานผลการประเมินความสามารถด้านการอ่านของผู้เรียน (RT)
ชั้นประถมศึกษาปีที่ 1 ปีการศึกษา 2566

ฉบับที่ 1 แบบสรุปรายงานผลการประเมินของศึกษาธิการจังหวัด (R-Province01)

ผลการประเมินความสามารถด้านการอ่านของผู้เรียน (RT)												
1. ข้อมูลศึกษาธิการจังหวัด												
ศึกษาธิการจังหวัด : สำนักงานศึกษาธิการจังหวัด น่าน				ศึกษาธิการภาค : สำนักงานศึกษาธิการภาค 16				ภาค : เหนือ				
จำนวนนักเรียนที่เข้าสอบ : 4,237 คน (ปกติ:3,775 คน, พิเศษ:458 คน, Walk-in: 4 คน)								จำนวนโรงเรียนที่เข้าสอบ : 288 แห่ง				
2. คะแนนผลการประเมินการอ่าน												
ด้าน	คะแนนเฉลี่ยร้อยละ	ศึกษาธิการจังหวัด	ศึกษาธิการภาค	ประเทศ	คะแนนเฉลี่ยร้อยละจำแนกตามสังกัด							
					สพฐ.	สช.	สส.	กทม.	อว.	ตชด.	พญา	โสมสกุ
การอ่านออกเสียง	คะแนนเฉลี่ยร้อยละ	81.77	75.94	79.93	82.42	78.04	81.37	-	-	67.75	-	-
	S.D.	12.56	13.75	12.48	12.20	14.65	11.68	-	-	14.87	-	-
การอ่านรู้เรื่อง	คะแนนเฉลี่ยร้อยละ	79.18	75.20	78.06	79.89	74.56	80.65	-	-	68.41	-	-
	S.D.	8.99	9.70	9.20	8.61	10.60	9.93	-	-	13.61	-	-
รวม 2 ด้าน	คะแนนเฉลี่ยร้อยละ	80.47	75.58	79.00	81.15	76.30	81.01	-	-	68.08	-	-
	S.D.	19.94	21.73	19.91	19.15	23.89	19.82	-	-	27.04	-	-
3. กราฟเปรียบเทียบคะแนนผลการประเมินการอ่านของจังหวัด กับศึกษาธิการภาค สังกัด และประเทศ												
4. ตารางแสดงจำนวนและร้อยละนักเรียน จำแนกตามระดับคุณภาพ (ยกเว้นเด็กพิเศษ และ Walk-in)												
ด้าน	จำนวนและร้อยละนักเรียน จำแนกตามระดับคุณภาพ (ยกเว้นเด็กพิเศษ และ Walk-in)											
	ดีมาก		ดี		พอใช้		ปรับปรุง					
	จำนวน	ร้อยละ	จำนวน	ร้อยละ	จำนวน	ร้อยละ	จำนวน	ร้อยละ				
การอ่านออกเสียง	2,804	74.27	496	13.13	263	6.96	212	5.61				
การอ่านรู้เรื่อง	2,542	67.33	940	24.90	261	6.91	32	0.84				
รวม 2 ด้าน	2,743	72.66	660	17.48	298	7.89	74	1.96				

ข้อมูลอ้างอิงจาก กลุ่มนิเทศ ติดตามและประเมินผล สำนักงานศึกษาธิการจังหวัดน่าน

ข้อมูลสารสนเทศด้านการศึกษาของจังหวัดน่านปีการศึกษา ๒๕๖๗ (ข้อมูล ๑๐ มิถุนายน ๒๕๖๗) ระยะเวลาที่ ๒



สำนักงานคณะกรรมการการศึกษาขั้นพื้นฐาน กระทรวงศึกษาธิการ
รายงานผลการประเมินความสามารถด้านการอ่านของผู้เรียน (RT)
ชั้นประถมศึกษาปีที่ 1 ปีการศึกษา 2566

ฉบับที่ 1 แบบสรุปรายงานผลการประเมินของศึกษาธิการจังหวัด (R-Province01)

5. คะแนนผลการประเมินการอ่าน รายด้านและประเภทของคำ							
ด้าน	คะแนน ร้อยละ	ระดับคุณภาพ				ร้อยละของ นร. ที่อ่านออก	
		ปรับปรุง	พอใช้	ดี	ดีมาก		
การอ่านออกเสียง	81.77				●		
1. การอ่านออกเสียงคำ	84.22				●		
ประเภทของคำ	คำอ่าน						
1.1	สระเดี่ยวเสียงยาว	อาสา	97.98			●	97.98
1.2	สระเดี่ยวเสียงสั้น	ทะเล	98.41			●	98.41
1.3	สะกดตรงมาตรา	สับประรด	89.29			●	89.29
1.4	สะกดตรงมาตรา	ผักบุ้ง	92.63			●	92.63
1.5	มีรูปวรรณยุกต์	ตั้งแต่	86.33			●	86.33
1.6	มีรูปวรรณยุกต์	ผู้ร้าย	87.47			●	87.47
1.7	ไม่มีรูปวรรณยุกต์	สิ่งมู	93.37			●	93.37
1.8	ไม่มีรูปวรรณยุกต์	แบบแผน	76.21			●	76.21
1.9	สระเปลี่ยนรูป	บันทึก	83.84			●	83.84
1.10	สระเปลี่ยนรูป	เด็กเล็ก	87.60			●	87.60
1.11	สระลดรูป	รดน้ำ	89.19			●	89.19
1.12	สระลดรูป	พวกเรา	86.64			●	86.64
1.13	สระประสม	คนเดียว	85.13			●	85.13
1.14	สระประสม	เลี้ยงช้าง	87.70			●	87.70
1.15	สะกดไม่ตรงมาตรา	ผลบุญ	65.56		●		65.56
1.16	สะกดไม่ตรงมาตรา	โอวาท	72.07		●		72.07
1.17	ควบกล้ำ	ครอบครัว	82.62			●	82.62
1.18	ควบกล้ำ	ทรงกลม	61.45		●		61.45
1.19	อักษรนำ	ยิ่งใหญ่	79.86			●	79.86
1.20	อักษรนำ	สนามบิน	81.03			●	81.03
2. การอ่านออกเสียงข้อความ	80.13				●		
การอ่านรู้เรื่อง	79.18				●		
1. การอ่านรู้เรื่องคำ(จับภาพ)	94.31				●		
2. การอ่านรู้เรื่องประโยค(เล่าเรื่องจากภาพ)	82.90				●		
3. การอ่านรู้เรื่องประโยค(เลือกตอบ)	75.14				●		
4. การอ่านรู้เรื่องข้อความ	68.41			●			
รวม 2 ด้าน	80.47				●		
6. เกณฑ์การตัดสินระดับคุณภาพในแต่ละด้าน							
ระดับคุณภาพ	ช่วงคะแนนและคะแนนร้อยละในแต่ละระดับคุณภาพ						
	การอ่านออกเสียง		การอ่านรู้เรื่อง		รวม 2 ด้าน		
	คะแนน	ร้อยละ	คะแนน	ร้อยละ	คะแนน	ร้อยละ	
ดีมาก	37.5 - 50	75 - 100	37.5 - 50	75 - 100	75 - 100	75 - 100	
ดี	25 - 37.49	50 - 74.99	25 - 37.49	50 - 74.99	50 - 74.99	50 - 74.99	
พอใช้	12.5 - 24.99	25 - 49.99	12.5 - 24.99	25 - 49.99	25 - 49.99	25 - 49.99	
ปรับปรุง	0 - 12.49	0 - 24.99	0 - 12.49	0 - 24.99	0 - 24.99	0 - 24.99	

ข้อมูลอ้างอิงจาก กลุ่มนิเทศ ติดตามและประเมินผล สำนักงานศึกษาธิการจังหวัดน่าน

ผลการวิเคราะห์ข้อมูล

๑. ผลการประเมินความสามารถด้านการอ่านของผู้เรียน ชั้นประถมศึกษาปีที่ ๑ ปีการศึกษา ๒๕๖๖

ผลการประเมินความสามารถด้านการอ่านของผู้เรียน (Reading Test: RT) ชั้นประถมศึกษาปีที่ ๑ ปีการศึกษา ๒๕๖๖ ของจังหวัดน่าน โดยภาพรวม พบว่า นักเรียนชั้นประถมศึกษาปีที่ ๑ มีความสามารถด้านการอ่านออกเสียง มีคะแนนเฉลี่ยร้อยละ ๘๑.๗๗ โดยผลการประเมินมีคุณภาพอยู่ในระดับ ดีมาก และส่วนเบี่ยงเบนมาตรฐาน ๑๒.๕๖ ส่วนความสามารถด้านการอ่านรู้เรื่อง พบว่า มีคะแนนเฉลี่ยร้อยละ ๗๙.๑๘ โดยผลการประเมินมีคุณภาพอยู่ในระดับ ดี ส่วนเบี่ยงเบนมาตรฐาน ๘.๙๙ และเมื่อรวมทั้ง ๒ สมรรถนะ คือด้านการอ่านออกเสียง และด้านการอ่านรู้เรื่อง พบว่า มีคะแนนเฉลี่ยร้อยละ ๘๐.๔๗ โดยผลการประเมินมีคุณภาพอยู่ในระดับ ดีมาก และส่วนเบี่ยงเบนมาตรฐาน ๑๙.๙๔

เมื่อจำแนกตามระดับคุณภาพ พบว่า ผลการประเมินความสามารถด้านการอ่านออกเสียง อยู่ใน ระดับคุณภาพ ดีมาก จำนวน ๒,๘๐๔ คน คิดเป็นร้อยละ ๗๔.๒๗, ระดับคุณภาพดี จำนวน ๔๙๖ คน คิดเป็นร้อยละ ๑๓.๑๓ , ระดับคุณภาพพอใช้ จำนวน ๒๖๓ คน คิดเป็นร้อยละ ๖.๙๖ และระดับคุณภาพปรับปรุง จำนวน ๒๑๒ คน คิดเป็นร้อยละ ๕.๖๑ ส่วนความสามารถด้านการอ่านรู้เรื่อง พบว่า อยู่ในระดับคุณภาพดีมาก จำนวน ๒,๕๔๒ คน คิดเป็นร้อยละ ๖๗.๓๓, ระดับคุณภาพดี จำนวน ๙๔๐ คน คิดเป็นร้อยละ ๒๔.๙๐, ระดับคุณภาพพอใช้ จำนวน ๒๖๑ คน คิดเป็นร้อยละ ๖.๙๑ และระดับคุณภาพปรับปรุง จำนวน ๓๒ คน คิดเป็นร้อยละ ๐.๘๔

เมื่อรวมทั้ง ๒ สมรรถนะ คือ ด้านการอ่านออกเสียง และการอ่านรู้เรื่อง พบว่า ปีการศึกษา ๒๕๖๕ มีคะแนนเฉลี่ยร้อยละ ๗๗.๐๔ โดยผลการประเมินมีคุณภาพอยู่ในระดับ ดี และส่วนเบี่ยงเบนมาตรฐาน ๑๙.๖๗ ส่วนปีการศึกษา ๒๕๖๖ มีคะแนนเฉลี่ยร้อยละ ๘๐.๔๗ โดยผลการประเมินมีคุณภาพอยู่ในระดับ ดีมาก และส่วนเบี่ยงเบนมาตรฐาน ๑๙.๙๔ ซึ่งจะเห็นได้ว่าปีการศึกษา ๒๕๖๖ มีค่าพัฒนาสูงกว่าปีการศึกษา ๒๕๖๕ เฉลี่ยร้อยละ ๓.๔๓ ดังตารางต่อไปนี้

สมรรถนะ	ปีการศึกษา ๒๕๖๖	ปีการศึกษา ๒๕๖๕	ผลต่าง
การอ่านออกเสียง	๘๑.๗๗	๗๘.๑๙	+ ๓.๕๘
การอ่านรู้เรื่อง	๗๙.๑๘	๗๕.๘๙	+ ๓.๒๙
รวม ๒ สมรรถนะ	๘๐.๔๗	๗๗.๐๔	+ ๓.๔๓

๒. การเปรียบเทียบผลการประเมินระดับจังหวัด ระดับศึกษาธิการภาค ๑๖ และ ระดับประเทศ

ผลการประเมินความสามารถด้านการอ่านของผู้เรียน (Reading Test: RT) ชั้นประถมศึกษาปีที่ ๑ ปีการศึกษา ๒๕๖๖ จำแนกระหว่าง ระดับจังหวัด ระดับศึกษาธิการภาค และระดับประเทศ พบว่า นักเรียนชั้นประถมศึกษาปีที่ ๑ มีผลการประเมินความสามารถด้านการอ่านออกเสียง ปีการศึกษา ๒๕๖๖ ระดับจังหวัด คะแนนเฉลี่ยร้อยละ ๘๑.๗๗, SD = ๑๒.๕๖ ระดับศึกษาธิการภาค คะแนนเฉลี่ยร้อยละ ๗๕.๙๔, SD = ๑๓.๗๕ และระดับประเทศ คะแนนเฉลี่ยร้อยละ ๗๙.๙๓, SD = ๑๒.๔๘ ส่วนความสามารถด้านการอ่านรู้เรื่อง พบว่า ระดับจังหวัด คะแนนเฉลี่ยร้อยละ ๗๙.๑๘, SD = ๘.๙๙ ระดับศึกษาธิการภาค คะแนนเฉลี่ยร้อยละ ๗๕.๒๐, SD = ๙.๗๐ และระดับประเทศ คะแนนเฉลี่ยร้อยละ ๗๘.๐๖, SD = ๙.๒๐ เมื่อรวมทั้ง ๒ สมรรถนะ คือ ด้านการอ่านออกเสียง และการอ่านรู้เรื่อง พบว่า ระดับจังหวัด คะแนนเฉลี่ยร้อยละ ๘๐.๔๗, SD = ๑๙.๙๔ ระดับศึกษาธิการภาค คะแนนเฉลี่ยร้อยละ ๗๕.๕๘, SD = ๒๑.๗๓ และระดับประเทศ คะแนนเฉลี่ยร้อยละ ๗๙.๐๐, SD = ๑๙.๙๑

จากการวิเคราะห์ข้อมูลที่จำแนกตามสังกัด พบว่า ระดับจังหวัดน่าน มีผลการประเมินความสามารถด้านการอ่านออกเสียง และการอ่านรู้เรื่องสูงกว่าระดับศึกษาธิการภาค ๑๖ และ ระดับประเทศ ดังตารางต่อไปนี้

สมรรถนะ	จังหวัดน่าน	ศึกษาธิการภาค	ระดับประเทศ
การอ่านออกเสียง	๘๑.๗๗	๗๕.๙๔	๗๙.๙๓
การอ่านรู้เรื่อง	๗๙.๑๘	๗๕.๒๐	๗๘.๐๖
รวม ๒ สมรรถนะ	๘๐.๔๗	๗๕.๕๘	๗๙.๐๐

An aerial photograph of a lush, mountainous landscape. A winding road and a river flow through a valley, surrounded by dense green forests. The mountains in the background are hazy, suggesting a misty or overcast day. The text is overlaid in the center of the image.

ส่วนที่ ๔
ข้อมูลการขับเคลื่อน
การจัดการศึกษาของ
หน่วยงานทางการศึกษา
ในพื้นที่จังหวัดน่าน
ประจำปี ๒๕๖๗

การขับเคลื่อนตามนโยบายของผู้ว่าราชการจังหวัดน่าน และแผนพัฒนาจังหวัดน่าน (พ.ศ. ๒๕๖๖ - ๒๕๗๐) ของสำนักงานศึกษาธิการจังหวัดน่าน
เป้าหมาย : เมืองแห่งความสุขและสร้างสรรค์ (NAN : City Of Happiness and Creativity)

ประเด็นการพัฒนากที่ ๑ สุขภาพดี สร้างโอกาสและสังคมที่ร่มเย็น (New Life)



พัฒนาทรัพยากรมนุษย์ทุกช่วงวัย ให้มีสุขภาพะที่ดีมีคุณภาพชีวิตที่ดีสังคมที่ร่มเย็น รวมทั้งสร้างโอกาสการพัฒนาทรัพยากรมนุษย์ของจังหวัดน่าน ให้เป็นกำลังคนที่มีสมรรถนะสูง เป็นกำลังสำคัญในการพัฒนาจังหวัด ภายใต้หลักปรัชญาเศรษฐกิจพอเพียง

๑. โครงการขับเคลื่อนการพัฒนาการจัดการศึกษาปฐมวัยในระดับพื้นที่จังหวัดน่าน
๒. โครงการพัฒนาทักษะภาษาไทยสำหรับนักเรียนในพื้นที่ชายแดนจังหวัดน่าน
๓. โครงการส่งเสริมการเรียนรู้ประวัติศาสตร์ชาติไทยและประวัติศาสตร์น่าน
๔. โครงการ Innovation For Thai Education (IFTE) นวัตกรรมการศึกษาเพื่อพัฒนาการศึกษา
๕. โครงการส่งเสริมเวทีและประชาคมเพื่อจัดทำรูปแบบและพัฒนาหลักสูตรต่อเนื่องเชื่อมโยง การศึกษาขั้นพื้นฐานกับอาชีวศึกษาและอุดมศึกษา
๖. โครงการสถานศึกษาสีขาว ปลอดยาเสพติดและอบายมุข
๗. โครงการสร้างและส่งเสริมความเป็นพลเมืองดีตามรอยพระยุคลบาทด้านการศึกษายุคปฏิบัติ

ประเด็นการพัฒนากที่ ๒ สุขเศรษฐกิจสร้างสรรค์และมูลค่าสูง (Agriculture & Creative Economies)

ส่งเสริม สนับสนุน การเพิ่มขีดความสามารถด้านการแข่งขัน ทั้งในเชิงโครงสร้างภาคการผลิต ภาคการเกษตรอุตสาหกรรม และบริการ ด้วยองค์ความรู้ความคิดสร้างสรรค์ เทคโนโลยีและนวัตกรรมเพื่อสร้างมูลค่าสูง ด้วย BCG Model

๑. โครงการสร้างโอกาสทางการศึกษาและส่งเสริมอาชีพเพื่อการมีงานทำจากการเรียนรู้สู่การปฏิบัติ



ประเด็นการพัฒนากที่ ๓ สุขเติบโตอย่างเป็นมิตรกับสิ่งแวดล้อม (New Normal)



ลดผลกระทบจากการเปลี่ยนแปลงสภาพภูมิอากาศ และภัยคุกคามทรัพยากรธรรมชาติและสิ่งแวดล้อม รวมทั้งการฟื้นฟูทรัพยากรธรรมชาติและสิ่งแวดล้อมให้มีความอุดมสมบูรณ์ ด้วยกลไกการมีส่วนร่วมของประชาชน และสร้างความสมดุลในการพัฒนาเพื่อให้เกิดการเติบโตที่เป็นมิตรกับสิ่งแวดล้อม

๑. โครงการสร้างการรับรู้และความตระหนักต่อการสร้างจิตสำนึกรักป่า่าน
๒. โครงการงานสวนพฤกษศาสตร์โรงเรียนในสมเด็จพระเทพรัตนราชสุดาฯ สยามบรมราชกุมารี

กลุ่มนโยบายและแผน สำนักงานศึกษาธิการจังหวัดน่าน
 สำนักงานปลัดกระทรวงศึกษาธิการ กระทรวงศึกษาธิการ

สำนักงานเขตพื้นที่การศึกษา ประถมศึกษาน่าน เขต ๑

จุดเน้น @ นโยบาย

วิสัยทัศน์

สำนักงานเขตพื้นที่การศึกษาประถมศึกษาน่าน เขต ๑
เป็นองค์กรคุณภาพ ส่งเสริมการจัดการศึกษา
พัฒนาผู้เรียนให้มีคุณภาพ คู่คุณธรรม
และมีทักษะในโลกยุคใหม่อย่างยั่งยืน

วิสัยทัศน์

โรงเรียนปลอดภัย ใส่ใจคุณภาพและความสุข

1) ความปลอดภัย (Safety)
- มาตรการ 3 ป.
- ป้องกัน
- ปกป้อง
- ปรามปราม
(ช่วยเหลือเยียวยาฟื้นฟู)

2) คุณภาพ (Quality)
- ทักษะวิชาการ
- ทักษะวิชาชีพ
- ทักษะชีวิต

3) บรรยากาศ (Environment)
- สะอาด/สุขลักษณะ
- อากาศ
- ปลอดภัย
- ไร้สารพิษ

4) โอกาส (Opportunity)
- แผนการเรียน
- เข้าเรียนครบ
- ค้นพบตัวเอง
- ระบบดูแลช่วยเหลือนักเรียน

5) ประสิทธิภาพ (Efficiency)
- ระบบบริหารจัดการ
- ระบบการจัดการเรียนรู้
- ระบบกำกับติดตาม
- ระบบการประเมินผล

“คนสำราญ งานสำเร็จ”
ภายใต้เครือข่ายความร่วมมือ : **ช ว น ร บ**

ดร.วิชาญ เกษเพชร
ผอ.สพป.น่าน เขต 1

สำนักงานเขตพื้นที่การศึกษาประถมศึกษาน่าน เขต ๑ สำนักงานคณะกรรมการการศึกษาขั้นพื้นฐาน

สำนักงานเขตพื้นที่การศึกษา ประถมศึกษาบ้าน เขต ๒



วิสัยทัศน์

“มุ่งจัดการศึกษาขั้นพื้นฐาน
ให้มีคุณภาพและมาตรฐานสากล
บนวิถีความเป็นไทย
ตามหลักปรัชญาของเศรษฐกิจพอเพียง
สู่สังคมอนาคตที่สมดุลและยั่งยืน

www.Nan2.go.th | Nan2 obec | Nan2 office | Nan2 channel

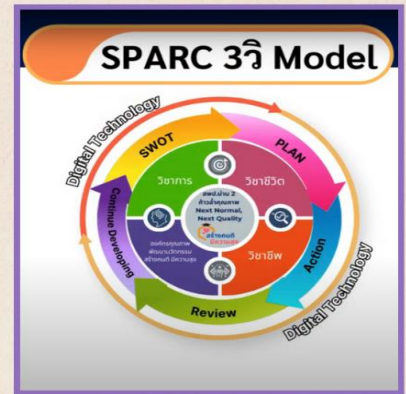

สำนักงานเขตพื้นที่การศึกษาประถมศึกษาบ้าน เขต ๒ สำนักงานคณะกรรมการการศึกษาขั้นพื้นฐาน

สำนักงานเขตพื้นที่การศึกษา มัธยมศึกษาตอนต้น



@ วิสัยทัศน์ @



4 นโยบาย 10 จุดเน้น

สำนักงานเขตพื้นที่การศึกษามัธยมศึกษาตอนต้น

นโยบายที่ 1 ด้านโอกาส

จุดเน้นที่ 1 เสริมสร้างความเข้มแข็งระบบการดูแลช่วยเหลือนักเรียนและระบบแนะแนวการเรียน (Coaching) เพื่อสร้างโอกาสและความเสมอภาคในการได้รับการศึกษา

จุดเน้นที่ 2 พัฒนาแหล่งเรียนรู้เพื่อสร้างการเรียนรู้อย่างต่อเนื่องตลอดชีวิต

นโยบายที่ 2 ด้านคุณภาพ

จุดเน้นที่ 3 ขับเคลื่อนการจัดการเรียนรู้ด้าน STEAM Education และ Coding

จุดเน้นที่ 4 ส่งเสริมและพัฒนาสภาพแวดล้อมการเรียนรู้ ให้ความสำคัญกับคุณลักษณะ

จุดเน้นที่ 5 ส่งเสริมและสนับสนุนของครูผู้สอนเพื่อส่งเสริมคุณภาพการเรียนการสอน

จุดเน้นที่ 6 ส่งเสริมการจัดการเรียนรู้ด้วยเทคโนโลยีและนวัตกรรม

จุดเน้นที่ 7 ส่งเสริมการจัดการเรียนรู้เชิงรุก (Active Learning) ให้ผู้เรียนมีสมรรถนะในศตวรรษที่ 21 เชื่อมโยงกับชีวิตจริงและศึกษาเพื่อการพัฒนาที่ยั่งยืน

นโยบายที่ 3 ด้านประสิทธิภาพ

จุดเน้นที่ 8 บริหารจัดการสถานศึกษาด้วยนวัตกรรมและเทคโนโลยี

จุดเน้นที่ 9 ส่งเสริมและสร้างความรู้ความเข้าใจเกี่ยวกับความจำเป็นของการจัดการศึกษาและใช้ทรัพยากรร่วมกันอย่างมีประสิทธิภาพ

จุดเน้นที่ 10 ส่งเสริมความเข้มแข็งของสถานศึกษาและบุคลากรทางการศึกษา

นโยบายที่ 4 ด้านความปลอดภัย

จุดเน้นที่ 10 ส่งเสริมการจัดการศึกษาเพื่อความปลอดภัยในทุกรูปแบบและบริหารสถานการณ์ได้อย่างเหมาะสม

ดร.สิงห์เพชร สุทธิ
ผอ.สพม.น่าน

สำนักงานเขตพื้นที่การศึกษามัธยมศึกษาตอนต้น เป็นองค์กรคุณภาพ
ขับเคลื่อนด้วยนวัตกรรม สู่การศึกษาแห่งอนาคตอย่างมีความสุข



สำนักงานเขตพื้นที่การศึกษามัธยมศึกษาตอนต้น
สำนักงานคณะกรรมการการศึกษาขั้นพื้นฐาน

สำนักงานส่งเสริมการเรียนรู้ จังหวัดน่าน



BACK TO SCHOOL
การจัดการเรียนรู้
โดยใช้ชุมชนเป็นฐาน
แผนงานโครงการ
ประจำปีงบประมาณ พ.ศ.2567
สกร.จังหวัดน่าน

- โครงการขยายผล **NPCS**
- โครงการหน้าบ้านสวย หลังบ้านสวน
- พัฒนาครูให้มีทักษะด้านการวิจัย
- พัฒนาเทคนิคการจัดการเรียนรู้ของครูโดยใช้ชุมชนเป็นฐาน
- โครงการส่งเสริมการเรียนรู้ตลอดชีวิต
LEARN MORE ผ่านกิจกรรม **“ดาวดวงที่ 3”**
- โครงการจิตอาสาสู่การเป็นพลเมืองดี
- โครงการมหกรรมวิชาการ
- **NAN BEST OF YOUNG**
พัฒนาทักษะอาชีพเยาวชนระหว่างเรียน



NPCS
**NAN POLE
CREATIVE SPACE**
พื้นที่สร้างสรรค์เพื่อการเรียนรู้ตลอดชีวิต

Lesson 1

สำนักงานส่งเสริมการเรียนรู้จังหวัดน่าน
สำนักงานปลัดกระทรวงศึกษาธิการ

สำนักงานอาชีวศึกษา จังหวัดน่าน

จุดเน้นและนโยบาย

- ยกระดับคุณภาพการศึกษา
- การจัดการศึกษาเพื่อความปลอดภัย
- การศึกษาเพื่อพัฒนาทักษะอาชีพและเพิ่มขีดความสามารถในการแข่งขัน
- การสร้างโอกาสความเสมอภาคและความเท่าเทียมทางการศึกษาทุกช่วงวัย และสอดคล้องกับนโยบายของสำนักงานคณะกรรมการการอาชีวศึกษาในเชิงบริบทพื้นที่จังหวัดน่าน

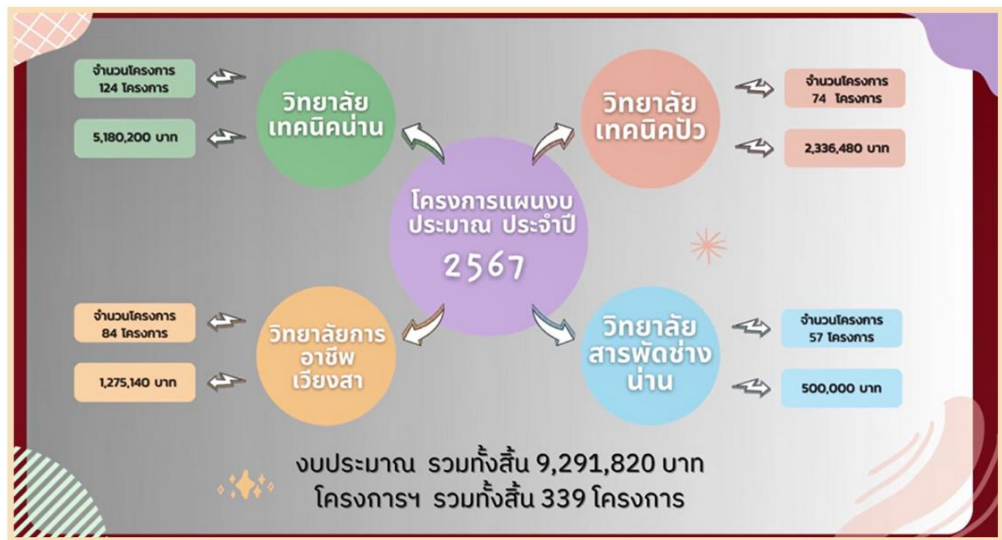
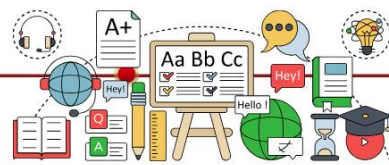

สำนักงานอาชีวศึกษาจังหวัดน่าน
สำนักงานคณะกรรมการการอาชีวศึกษา

มหาวิทยาลัยเทคโนโลยีราชมงคลล้านนา น่าน



มหาวิทยาลัยเทคโนโลยีราชมงคลล้านนา
Rajamangala University of Technology Lanna
เขตพื้นที่ **น่าน**
เอกลักษณ์: "ความหลากหลายทางชีวภาพ"

หน่วยปฏิบัติการส่วนหน้า
กระทรวงการอุดมศึกษา วิทยาศาสตร์ วิจัยและนวัตกรรม
จังหวัดน่าน

ปรัชญา: มหาวิทยาลัยเทคโนโลยีและนวัตกรรมเพื่อชุมชน

Context of Rajamangala University of Technology Lanna Nan

68 Support Staffs **98 Academic Staffs;** **889 Students**

14 Programs;
1 Diploma's degree + 12 Bachelor's degree + 1 Master's degree

คณะวิทยาศาสตร์และเทคโนโลยีการเกษตร
ระดับ ปวส. ได้แก่
1. ปวส. สาขาวิชาเพาะเลี้ยงสัตว์น้ำ
ระดับปริญญาตรี (หลักสูตร 4 ปี และหลักสูตรเทียบโอน) ได้แก่
1. วิทยาศาสตร์บัณฑิต สาขาวิชาเกษตรศาสตร์ วิชาเอกพืชศาสตร์
2. วิทยาศาสตร์บัณฑิต สาขาวิชาเกษตรศาสตร์ วิชาเอกสัตวศาสตร์
3. วิทยาศาสตร์บัณฑิต สาขาวิชาเกษตรศาสตร์ วิชาเอกเพาะเลี้ยงสัตว์น้ำ
4. วิทยาศาสตร์บัณฑิต สาขาวิชาวิทยาศาสตร์และเทคโนโลยีการอาหาร
5. วิทยาศาสตร์บัณฑิต สาขาวิชาวิทยาการคอมพิวเตอร์
ระดับปริญญาโท (In progress) ได้แก่
1. วิทยาศาสตร์มหาบัณฑิต สาขาวิชาเทคโนโลยีการเกษตร

คณะบริหารธุรกิจและศิลปศาสตร์
ระดับปริญญาตรี (หลักสูตร 4 ปี และหลักสูตรเทียบโอน) ได้แก่
1. บริหารธุรกิจบัณฑิต สาขาวิชาบริหารธุรกิจ วิชาเอกการจัดการธุรกิจ
2. บริหารธุรกิจบัณฑิต สาขาวิชาบริหารธุรกิจ วิชาเอกการตลาดและการตลาดดิจิทัล
3. บริหารธุรกิจบัณฑิต สาขาวิชาระบบสารสนเทศทางธุรกิจ
4. บัญชีบัณฑิต สาขาวิชาการบัญชี
5. ศิลปศาสตรบัณฑิต สาขาวิชาภาษาอังกฤษเพื่อการสื่อสารสากล

คณะวิศวกรรมศาสตร์
ระดับปริญญาตรี (หลักสูตร 4 ปี และหลักสูตรเทียบโอน) ได้แก่
1. วิศวกรรมศาสตรบัณฑิต สาขาวิชาวิศวกรรมเกษตรและชีวภาพ
2. วิศวกรรมศาสตรบัณฑิต สาขาวิชาวิศวกรรมไฟฟ้า



แผนงานโครงการการดำเนินงานเชิงพื้นที่จังหวัดน่าน ปีงบประมาณ 2568-2567

มิติที่ 1 การเรียนการสอน

มิติที่ 2 การวิจัยและพัฒนาเทคโนโลยีและนวัตกรรมในพื้นที่จังหวัดน่าน

มิติที่ 3 งานบริการวิชาการเพื่อถ่ายทอดองค์ความรู้ เทคโนโลยี และนวัตกรรมในพื้นที่ จ.น่าน

มิติที่ 4 โครงการพิเศษที่ดำเนินงานเชิงพื้นที่จังหวัดน่าน

หน่วยปฏิบัติงานส่วนหน้า
กระทรวงการอุดมศึกษา วิทยาศาสตร์ วิจัยและนวัตกรรม
จังหวัดน่าน

ผู้อำนวยการ: ดร.ปิรณี มงคลเทพ
ผู้อำนวยการสำนักงานบริหาร: มรณ. ล้านนา น่าน
ปฏิบัติงานที่: หอวิชานโยบายปฏิบัติการส่วนหน้าของ อว. จังหวัดน่าน

Missions: หน่วยปฏิบัติการส่วนหน้าของ อว. จังหวัดน่าน

- ❖ โครงการยุวชนอาสา
- ❖ งานวิจัยและบริการวิชาการ
- ❖ งานคลินิกเทคโนโลยี
- ❖ ศูนย์ AIC จังหวัดน่าน
- ❖ โครงการพิเศษที่ดำเนินการในพื้นที่จังหวัดน่าน

มหาวิทยาลัยเทคโนโลยีราชมงคลล้านนา น่าน สำนักงานคณะกรรมการการอุดมศึกษา

วิทยาลัยชุมชนน่าน



วิทยาลัยชุมชนน่าน
สถาบันจัดการความรู้พื้นถิ่นน่าน

หลักสูตรที่เปิดสอน

- อนุปริญญา (3 ปี)
- หลักสูตรระยะสั้น
- ประกาศนียบัตร



จุดเน้น @นโยบาย

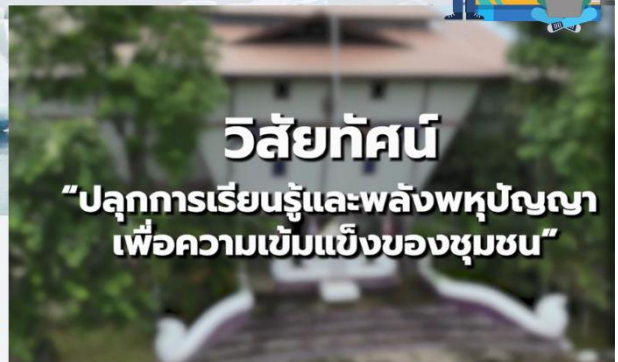

วิสัยทัศน์

“ปลูกการเรียนรู้และพลังพหุปัญญา
เพื่อความเข้มแข็งของชุมชน”



อัตลักษณ์

ร่วมจัดการเรียนรู้พื้นถิ่นน่าน ก้าวทันการเปลี่ยนแปลง

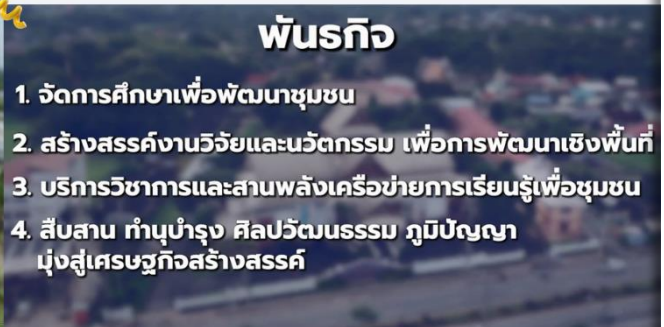

พันธกิจ

1. จัดการศึกษาเพื่อพัฒนาชุมชน
2. สร้างสรรค์งานวิจัยและนวัตกรรม เพื่อการพัฒนาเชิงพื้นที่
3. บริการวิชาการและสานพลังเครือข่ายการเรียนรู้เพื่อชุมชน
4. สืบสาน ทำนุบำรุง ศิลปวัฒนธรรม ภูมิปัญญา มุ่งสู่เศรษฐกิจสร้างสรรค์



วิทยาลัยชุมชนน่าน
สำนักงานคณะกรรมการการอุดมศึกษา

วิทยาลัยน่าน

จุดเน้นและนโยบาย



วิสัยทัศน์

“วิทยาลัยน่านพื้นที่แห่งการเรียนรู้ การสร้างสรรค์และการเชื่อมโยง เครือข่าย เพื่อการพัฒนาชุมชนท้องถิ่น” (Co – Creation Space)

วัตถุประสงค์

1. เพื่อสนับสนุนการจัดการศึกษาตลอดชีวิตในรูปแบบที่หลากหลาย และมีความยืดหยุ่นตามกลุ่มเป้าหมาย เพื่อให้สามารถพัฒนาคุณภาพชีวิตได้อย่างต่อเนื่องตลอดชีวิต โดยเน้นการศึกษาเชิงบูรณาการกับการทำงาน (Cooperative and Work Integrated Education : CWIE)
2. เพื่อสนับสนุนการพัฒนาท้องถิ่นในการพัฒนาคุณภาพชีวิต อย่างมีส่วนร่วม ด้วยเอกลักษณ์มหาวิทยาลัยพันธกิจสัมพันธ์



การสร้างระบบและกลไก
 “การเพิ่มโอกาสและลดความเหลื่อมล้ำในระดับอุดมศึกษา ให้สามารถทำงานได้และมีงานทำ”

Outcomes	คุณภาพชีวิตที่ดีขึ้น ช่วยเหลือครอบครัว และสังคม	<ul style="list-style-type: none"> • สร้างตนเอง • ดูแลครอบครัว • ช่วยเหลือสังคม
Output	บัณฑิต จบแล้วมีอาชีพอะไร?	<ul style="list-style-type: none"> • สามารถทำงานได้ มีคุณธรรม/มีงานทำ • สามารถอยู่ร่วมกับผู้อื่น/อย่างมีความสุข • สามารถวางแผนและจัดการตนเองได้ ความก้าวหน้าในอาชีพ, การเงิน, สุขภาพ
Process	นักศึกษา มีวิธีการเรียนอย่างไร?	<ul style="list-style-type: none"> • การจัดการเรียนการสอน - บูรณาการกับการทำงาน (WIL) • ระบบสนับสนุน - การช่วยเหลือด้านการเงิน,ทุนการศึกษา • ระบบสวัสดิการ - ที่พักอาศัย,การเดินทางระหว่างฝึกงาน • ระบบที่ปรึกษา - อาจารย์ที่ปรึกษาที่เลี้ยง
Input	นักเรียน จะสามารถเข้าศึกษาได้อย่างไร?	<ul style="list-style-type: none"> • สิ่งที่ต้องการให้ทางมหาวิทยาลัยช่วยเหลือ • ด้านเศรษฐกิจ - ครอบครัวมีรายได้น้อย • ด้านสังคม - ที่คนคิดจะอุปการะที่ไม่นิยมให้ลูกเรียนต่อ

พัฒนา
เข้าใจ
เข้าถึง

วิทยาลัยน่าน มหาวิทยาลัยราชภัฏอุตรดิตถ์
 สำนักงานคณะกรรมการการอุดมศึกษา

ศูนย์การเรียนรู้และบริการวิชาการ เครือข่ายแห่งจุฬาลงกรณ์มหาวิทยาลัย



ศูนย์เครือข่ายการเรียนรู้เพื่อภูมิภาค

- พัฒนาและเฝ้าอำนวยความสะดวกสร้างพื้นฐาน สนับสนุนมหาวิทยาลัย ในการจัดการเรียนการสอน การวิจัย กิจการนิสิต การบริการทางวิชาการ ฯลฯ ในเขตพื้นที่เครือข่ายภูมิภาค
- แสวงหาปรัชญาความรู้พื้นถิ่น แสวงหาความต้องการหรือปัญหาของพื้นที่ถิ่นเพื่อส่งเสริมการวิจัย การบริการวิชาการ การพัฒนาและถ่ายทอดความรู้สู่พื้นที่เครือข่ายภูมิภาค

จังหวัดน่าน

กรุงเทพมหานคร



@ จุดเน้น @

ภารกิจเพื่อความยั่งยืน: สิ่งแวดล้อมยั่งยืน, ชีวิตและสังคมยั่งยืน, การเรียนรู้ที่ยั่งยืน

ต้นแบบการศึกษาและฟื้นฟูระบบนิเวศและวัฒนธรรมพื้นที่

การฟื้นฟูระบบนิเวศ	การปลูกป่าโดยมิใช่ 3 ภาครัฐ
การวิจัยเชิงวิทยาศาสตร์	การฟื้นคืนพื้นที่เกษตรกรรม
แหล่งเรียนรู้ / ศูนย์อ้างอิง	เสวนาศึกษาธรรมชาติ / พื้นที่เกษตรกรรม
เครือข่ายชุมชนเมือง-บ้านและเรือนใกล้	พิพิธภัณฑ์ธรรมชาติวิทยาท้องถิ่น
หน่วยวิชาการ	พิพิธภัณฑ์โลก 3 ธรรมชาติ
พระตำหนักของน้อย	
ศูนย์การเรียนรู้ระบบงาน จว.น.ส.	

การพัฒนาต่อยอดต้นแบบการศึกษาและพัฒนาความมั่นคงและปลอดภัยทางอาหาร

อาหารปลอดภัย	ปลอดภัย
พืช	การปรับปรุงสินค้า
สุกร	ศูนย์สาธิตการเลี้ยงสุกร
โคเนื้อ	การอนุรักษ์พันธุกรรมและการสร้างอาชีพ
ความน่าไว้วางใจ	เกษตรยั่งยืน
กิน	เกษตรยั่งยืน
ใส่ใจชุมชน	เกษตรยั่งยืน



ศูนย์การเรียนรู้และบริการวิชาการเครือข่าย
แห่งจุฬาลงกรณ์มหาวิทยาลัย ในพื้นที่ของ มทร.ล้านนา น่าน



วิทยาลัยสงฆ์นครน่าน



วิทยาลัยสงฆ์นครน่าน มหาวิทยาลัยมหาจุฬาลงกรณราชวิทยาลัย
เฉลิมพระเกียรติสมเด็จพระเทพรัตนราชสุดาฯ สยามบรมราชกุมารี
Mahachulalongkornrajavidyalaya University Nakhon Nan Buddhist College
www.nan.mcu.ac.th

วิสัยทัศน์ พันธกิจ ค่านิยม

VISION “ศูนย์กลางพระพุทธศาสนาและการศึกษาของนครน่าน”

(นครน่าน หมายถึง การปกครองในสมัยโบราณครอบคลุมพื้นที่ที่เกี่ยวข้องในประเทศไทย
จีน ลาว พม่า เวียดนาม โดย ประเทศไทย ได้แก่ อุดรดิตถ์ แพร่ น่าน พะเยา,
จีน ได้แก่ สิบสองปันนา สิบสองจุไท, ลาว ได้แก่ ไชยะบุรี อุดมไซ หลวงพระบาง เวียงจันทน์,
พม่า ได้แก่ เชียงตุง เมืองยอง แสหนวี, เวียดนาม ได้แก่ เดียนเบียนฟู
เป้าหมายคือการบรรลุวิสัยทัศน์ พ.ศ. 2567)

- พันธกิจ :**
1. ผลิตบัณฑิต
 2. วิจัยและพัฒนาองค์ความรู้ด้านพระพุทธศาสนา
 3. บริการวิชาการด้านพระพุทธศาสนาแก่สังคม
 4. ทะนุบำรุงพระพุทธศาสนา ศิลปะและวัฒนธรรม



หลักสูตรที่จัดการเรียนการสอน

ระดับบัณฑิตศึกษา (ปริญญาโท - เอก) มีจำนวน 3 หลักสูตร

- หลักสูตรพุทธศาสตรดุษฎีบัณฑิต (พระพุทธศาสนา) (พร.ด.)
- หลักสูตรพุทธศาสตรมหาบัณฑิต (พระพุทธศาสนา) (พร.ม.)
- หลักสูตรรัฐประศาสนศาสตรมหาบัณฑิต (รป.ม.)

ระดับปริญญาตรี มีจำนวน 4 หลักสูตร

- หลักสูตรพระพุทธศาสตร์ สาขาวิชาพระพุทธศาสนา (พร.บ.)
- หลักสูตรสังคมศาสตร์ สาขาวิชารัฐศาสตร์ (ร.บ.)
- หลักสูตรสังคมศาสตร์ สาขาวิชารัฐประศาสนศาสตร์ (รป.บ.)
- หลักสูตรครุศาสตร์ สาขาวิชาการสอนภาษาไทย (ค.บ.)

หลักสูตรที่จัดการเรียนการสอน

ระดับประกาศนียบัตรมีจำนวน 8 หลักสูตร

- หลักสูตรประกาศนียบัตรภาษาบาลี (ป.บ.)
- หลักสูตรประกาศนียบัตรพระพุทธศาสนา (ป.พศ.)
- หลักสูตรประกาศนียบัตรภาษาสันสกฤต (ป.สน.)
- หลักสูตรประกาศนียบัตรการสื่อสารธรรมในโรงเรียน (ป.สศ.)
- หลักสูตรประกาศนียบัตรพุทธเกษตร (ป.พก.)
- หลักสูตรประกาศนียบัตรแพทย์แผนไทย (ป.พท.)
- หลักสูตรประกาศนียบัตรการบริหารกิจการคณะสงฆ์ (ป.บส.)
- หลักสูตรประกาศนียบัตรวิปัสสนากาวนา (ป.วน.)



จุดแข็ง/จุดอ่อนของส่วนงาน

จุดแข็ง

๑. เป็นส่วนหนึ่งของมหาวิทยาลัยทางพระพุทธศาสนา
๒. คณะสงฆ์ให้การส่งเสริมและสนับสนุนการศึกษา
๓. มีเครือข่ายทางสังคมที่เข้มแข็ง
๔. ความเข้มแข็ง และสามัคคีของบุคลากร

จุดอ่อน

๑. ผลงานทางวิชาการ และงานวิจัยมีน้อย
๒. ขาดระบบงานที่สอดคล้องทั้งในระดับวิทยาลัยสงฆ์ และเชื่อมโยง มจร.
๓. ขาดการปรับปรุงหลักสูตรพุทธศาสตร์บูรณาการสู่ชุมชน
๔. ไม่มีแผนพัฒนาบุคลากรสู่ระดับเชี่ยวชาญ

วิทยาลัยสงฆ์นครน่าน มหาวิทยาลัยมหาจุฬาลงกรณราชวิทยาลัย
เฉลิมพระเกียรติสมเด็จพระเทพรัตนราชสุดาฯ สยามบรมราชกุมารี

ภาคผนวก



ประกาศสำนักงานศึกษาธิการจังหวัดน่าน
เรื่อง แต่งตั้งคณะทำงานบริหารจัดการข้อมูลสารสนเทศด้านการศึกษาจังหวัดน่าน
ประจำปี พ.ศ.๒๕๖๗

ด้วย สำนักงานศึกษาธิการจังหวัดน่าน ได้รับมอบหมายให้ปฏิบัติภารกิจของกระทรวงศึกษาธิการ เกี่ยวกับการบริหารและจัดการศึกษาตามที่กฎหมายกำหนดการปฏิบัติราชการตามอำนาจหน้าที่ นโยบาย และ ยุทธศาสตร์ของส่วนราชการต่างๆ ที่มอบหมาย และให้อำนาจหน้าที่ในเขตจังหวัดเพื่อให้เกิดการบูรณาการ การศึกษาทุกระดับ ตอบสนองนโยบายด้านการศึกษาและยุทธศาสตร์ของจังหวัด และของกระทรวงศึกษาธิการ

เพื่อให้การบูรณาการการจัดการศึกษาของจังหวัดบรรลุตามวัตถุประสงค์ตามนโยบายและ ยุทธศาสตร์ของกระทรวงศึกษาธิการ และอาศัยอำนาจตามคำสั่งหัวหน้าคณะรักษาความสงบแห่งชาติ ที่ ๑๙/๒๕๖๐ เรื่อง การปฏิรูปการศึกษาในภูมิภาคของกระทรวงศึกษาธิการ สั่ง ณ วันที่ ๓ เมษายน ๒๕๖๐ ข้อ ๑๑ (๔) ให้สำนักงานศึกษาธิการจังหวัด ปฏิบัติภารกิจตามนโยบายของกระทรวงศึกษาธิการ และ ประสานงานต่างๆ ในจังหวัด ดังนั้น เพื่อให้การบริหารจัดการข้อมูลสารสนเทศด้านการศึกษาจังหวัดน่าน เป็นไปอย่างมีประสิทธิภาพ มุ่งเน้นระบบการบริหารจัดการข้อมูลที่ใช้บูรณาการการทำงานทุกภาคส่วนในพื้นที่ ของจังหวัดน่าน สำนักงานศึกษาธิการจังหวัดน่าน จึงได้แต่งตั้งคณะทำงานบริหารจัดการข้อมูลสารสนเทศ ด้านการศึกษาจังหวัดน่าน ประจำปี พ.ศ. ๒๕๖๗ ดังต่อไปนี้

- | | |
|-------------------------------------------------------------------------|------------------|
| ๑. นายศิริโชค พิพัฒน์เสฐียรกุล | ประธานกรรมการ |
| ศึกษาธิการจังหวัดน่าน | |
| ๒. นางสาวสุวรินทร์ เพ็ญธัญญการ | รองประธานกรรมการ |
| รองศึกษาธิการจังหวัดน่าน | |
| ๓. ผู้ช่วยศาสตราจารย์ ดร.สุพิน แสงสุข | กรรมการ |
| ผู้ช่วยคณบดีฝ่ายวิชาการ สำนักวิชาทรัพยากรการเกษตร จุฬาลงกรณ์มหาวิทยาลัย | |
| ๔. นายประสิทธิ์ สุภชาติ | กรรมการ |
| รองผู้อำนวยการฝ่ายวิชาการ วิทยาลัยเทคนิคน่าน | |
| ๕. นางพิมพ์ฉัตรชญา กวาวสิบสอง | กรรมการ |
| ผู้อำนวยการกลุ่มส่งเสริมการศึกษาทางไกลฯ | |
| สำนักงานเขตพื้นที่การศึกษาประถมศึกษาเมืองน่านเขต ๒ | |
| ๖. นางปภาภรณ์ ปินตามูล | กรรมการ |
| ปฏิบัติหน้าที่หัวหน้า สำนักงานคณบดี วิทยาน่าน | |

/๗.นายชิน...

๗. นายชิน เสนา	กรรมการ
หัวหน้างานศูนย์ข้อมูลและสารสนเทศ วิทยาลัยสารพัดช่างน่าน	
๘. นางสาวโสภารัตน พรหมจักร	กรรมการ
นักวิชาการศึกษานานาชาติ (หัวหน้างานวิชาการ) มทร.ล้านนา น่าน	
๙. นางบุษบา ศรีวิชัยอินทร์	กรรมการ
นักวิเคราะห์นโยบายและแผนชำนาญการ สำนักงานเขตพื้นที่การศึกษาประถมศึกษา น่าน เขต ๑	
๑๐. นางสาวเพ็ญศิณี ดิฐชัยพันธุ์	กรรมการ
นักส่งเสริมการปกครองท้องถิ่นปฏิบัติการ สำนักงานส่งเสริมการปกครองท้องถิ่นจังหวัดน่าน	
๑๑. นายปิยพงษ์ กัณฑ์กาลัง	กรรมการ
นักสังคมสงเคราะห์ชำนาญการ สำนักงานพัฒนาสังคมและความมั่นคงของมนุษย์	
๑๒. นางสุภาพร หอมโหนด	กรรมการ
เจ้าพนักงานธุรการชำนาญงาน สำนักงานพระพุทธศาสนาจังหวัดน่าน	
๑๓. นายอรรถกร วรยศ	กรรมการ
นักวิชาการคอมพิวเตอร์ปฏิบัติการ สำนักงานเขตพื้นที่การศึกษามัธยมศึกษา น่าน	
๑๔. นายกิตติ ไชยวงศ์	กรรมการ
หัวหน้าศูนย์ข้อมูลสารสนเทศ วิทยาลัยเทคนิคบัว	
๑๕. นางสาวศิริเพ็ญ ทองปั้น	กรรมการ
หัวหน้างานทะเบียนวิทยาลัยสารพัดช่างน่าน	
๑๖. สิบตำรวจโทหญิงอุสุรา มีบุญ	กรรมการ
ครู ศกร.ตชด.ศูนย์การเรียนรู้บ้านห้วยลู่	
๑๗. ส.ต.อ.หญิงรัตติกาล ไชยลังกา	กรรมการ
ครู ร.ร. ตชด.พิระยานุเคราะห์ฯ	
๑๘. นางดวงพร สุจันทร์	กรรมการ
ครู โรงเรียนราชประชานุเคราะห์ ๕๖ จังหวัดน่าน	
๑๙. นางสาวหทัยชนก วงศ์วิเศษ	กรรมการ
ครู ศูนย์การศึกษาพิเศษ ประจำจังหวัดน่าน	
๒๐. สิบตำรวจเอกหญิงธัญญวรรณ บัวเหล็ก	กรรมการ
ครู โรงเรียนตำรวจตระเวนชายแดนเฉลิมฉลองครบรอบ ๑๐๐ ปี	
๒๑. นายนิพนธ์ คำฝั้น	กรรมการ
ครู โรงเรียนน่านปัญญาอนุกุล	

/๒๒. นายศุภกริช...

๒๒. นายศุภกริช เชื้อนเพชร นักวิชาการคอมพิวเตอร์ วิทยาลัยสงฆ์นครน่าน	กรรมการ
๒๓. นายภัทรภูมิ สาระคุณ นักวิชาการคอมพิวเตอร์ วิทยาลัยชุมชนน่าน	กรรมการ
๒๔. นายณัฐพงษ์ สุโรพันธ์ นักเทคโนโลยีสารสนเทศ สำนักงานส่งเสริมการเรียนรู้จังหวัดน่าน	กรรมการ
๒๕. นางจุฬาลักษณ์ ทองอินปัน เจ้าหน้าที่งานทะเบียน วิทยาลัยการอาชีพเวียงสา	กรรมการ
๒๖. นายภาณุพงษ์ อุดอ้าย นักเทคโนโลยีสารสนเทศ สำนักงานเขตพื้นที่การศึกษาประถมศึกษาน่านเขต ๒	กรรมการ
๒๗. นางสาวเรณูภา รัตนวิฑูรย์ นักวิชาการศึกษาชำนาญการ สำนักงานศึกษาธิการจังหวัดน่าน	กรรมการ
๒๘. นายโชคชัย อุดพรม นักวิชาการศึกษาชำนาญการ สำนักงานศึกษาธิการจังหวัดน่าน	กรรมการ
๒๙. นายณัฐพัชร์ ไชยศิลป์ ครู วิทยาลัยเทคนิคบัว	กรรมการ
๓๐. นางภัทรวดี จันไชยยศ ศึกษานิเทศก์ชำนาญการ สำนักงานศึกษาธิการจังหวัดน่าน	กรรมการ
๓๑. นายพีระวัฒน์ สำเภา นักวิชาการศึกษาปฏิบัติการ สำนักงานศึกษาธิการจังหวัดน่าน	กรรมการ
๓๒. นางสาวอัมรินทร์ญาดา กิวัฒนา นักทรัพยากรบุคคลชำนาญการพิเศษ สำนักงานศึกษาธิการจังหวัดน่าน	กรรมการ
๓๓. นางนวเนตร ยอดอุดม ผู้อำนวยการกลุ่มส่งเสริมการศึกษาเอกชน สำนักงานศึกษาธิการจังหวัดน่าน	กรรมการ
๓๔. นางปิยนุช ไชยสมทิพย์ ผู้อำนวยการกลุ่มนิเทศ ติดตามและประเมินผล สำนักงานศึกษาธิการจังหวัดน่าน	กรรมการ
๓๕. นางสาวปาติกา คำวรรณ นักวิชาการศึกษาชำนาญการ รักษาการในตำแหน่ง ผู้อำนวยการกลุ่มพัฒนาการศึกษา สำนักงานศึกษาธิการจังหวัดน่าน	กรรมการ

/๓๕. นางสกนธ์รัตน์...

๓๖. นางสาวธนรัตน์ วงษ์ศิริโชติรัตน์ นักวิเคราะห์นโยบายและแผนชำนาญการ รักษาการในตำแหน่ง ผู้อำนวยการกลุ่มนโยบายและแผน สำนักงานศึกษาธิการจังหวัดน่าน	กรรมการ และเลขานุการ
๓๗. นางพสชนันต์ พรหมจรรย์ นักวิเคราะห์นโยบายและแผนชำนาญการ สำนักงานศึกษาธิการจังหวัดน่าน	กรรมการและ ผู้ช่วยเลขานุการ
๓๘. นายจิระวัฒน์ อินททำ นักวิเคราะห์นโยบายและแผนชำนาญการ สำนักงานศึกษาธิการจังหวัดน่าน	กรรมการและ ผู้ช่วยเลขานุการ
๓๙. นางสาวนนวนรัตน์ ณีวิง นักวิชาการคอมพิวเตอร์ชำนาญการ สำนักงานศึกษาธิการจังหวัดน่าน	กรรมการและ ผู้ช่วยเลขานุการ

ให้คณะทำงานตามที่ได้รับแต่งตั้งปฏิบัติหน้าที่ตามที่ได้รับมอบหมาย และขับเคลื่อนสู่การปฏิบัติให้เป็นไปตามนโยบาย เป้าหมาย วัตถุประสงค์ที่กำหนดอย่างมีประสิทธิภาพและเกิดประสิทธิผลต่อสถานศึกษาและผู้เรียน

ทั้งนี้ ตั้งแต่บัดนี้เป็นต้นไป

ประกาศ ณ วันที่ ๑๓ มิถุนายน พ.ศ. ๒๕๖๗

(นายศิริโชค ทิพัฒน์เสฐียรกุล)
ศึกษาธิการจังหวัดน่าน

คณะผู้จัดทำ

คณะที่ปรึกษา

ดร.ศิริโชค พิพัฒน์เสฐียรกุล
ดร.สุวรินทร์ เพ็ญธัญญการ

ศึกษาธิการจังหวัดน่าน
รองศึกษาธิการจังหวัดน่าน

คณะทำงาน รวบรวมและออกแบบข้อมูล

นางสกนธรัตน์ วงษ์สิริโชตน์

นักวิเคราะห์นโยบายและแผนชำนาญการ

รักษาการในตำแหน่ง ผู้อำนวยการกลุ่มนโยบายและแผน

นางพชชนันต์ พรหมจรรย์

นักวิเคราะห์นโยบายและแผนชำนาญการ

นายจีระวัฒน์ อินท่า

นักวิเคราะห์นโยบายและแผนชำนาญการ

นางสาวนนวรรตน์ ณีวัง

นักวิชาการคอมพิวเตอร์ชำนาญการ

กลุ่มนิเทศ ติดตามและประเมินผล

กลุ่มบริหารงานบุคคล

กลุ่มส่งเสริมการศึกษาเอกชน

บรรณาธิการ เรียบเรียง

นางสกนธรัตน์ วงษ์สิริโชตน์

นักวิเคราะห์นโยบายและแผนชำนาญการ

นางสาวนนวรรตน์ ณีวัง

นักวิชาการคอมพิวเตอร์ชำนาญการ

ข้อมูลสารสนเทศด้านการศึกษาของจังหวัดน่าน ปีการศึกษา 2567

(ข้อมูล ณ วันที่ 10 มิถุนายน 2567) ระยะที่ 2

กลุ่มนโยบายและแผน
สำนักงานศึกษานิเทศการจังหวัดน่าน
เลขที่ 506/2 ถนนสุนทรเทพราช ตำบลในเวียง อำเภอเมืองน่าน จังหวัดน่าน 55000
โทรศัพท์ 054-719587 โทรสาร 054-719588