



ข้อมูลสารสนเทศด้านการศึกษา ของจังหวัดน่านประจำปีการศึกษา 2566 (ข้อมูล ณ 10 พฤศจิกายน 2566)

สำนักงานศึกษาธิการจังหวัดน่าน
สำนักงานปลัดกระทรวงศึกษาธิการ กระทรวงศึกษาธิการ

คำนำ

สำนักงานศึกษาธิการจังหวัดน่าน สังกัดสำนักงานปลัดกระทรวงศึกษาธิการ กระทรวงศึกษาธิการเป็นหน่วยงานที่จัดตั้งขึ้นตามคำสั่งหัวหน้าคณะรักษาความสงบแห่งชาติ ที่ ๑๙/๒๕๖๐ เรื่อง การปฏิรูปการศึกษาในส่วนภูมิภาคของกระทรวงศึกษาธิการ ลงวันที่ ๓ เมษายน พ.ศ. ๒๕๖๐ ข้อ ๑๑ เพื่อปฏิบัติราชการตามอำนาจหน้าที่ นโยบาย และแผนยุทธศาสตร์ของส่วนราชการต่าง ๆ ที่มอบนโยบาย และให้มีอำนาจหน้าที่ในเขตจังหวัด (๔) จัดระบบส่งเสริม และประสานงานเครือข่ายข้อมูลสารสนเทศและเทคโนโลยีดิจิทัลเพื่อการศึกษา ประกอบกับประกาศสำนักงานปลัดกระทรวงศึกษาธิการ เรื่อง การแบ่งหน่วยงานภายในสำนักงานศึกษาธิการจังหวัด สังกัดสำนักงานปลัดกระทรวงศึกษาธิการ ลงวันที่ ๒๘ เมษายน ๒๕๖๖ ในการเป็นศูนย์กลางข้อมูลการศึกษาระดับจังหวัด ด้วยนั้น

สำนักงานศึกษาธิการจังหวัดน่าน ขอขอบคุณคณะทำงานจากหน่วยงานทางการศึกษา และหน่วยงานเครือข่ายการมีส่วนร่วมจากภาคส่วนต่างๆ ได้ดำเนินการสำรวจ รวบรวม จัดทำข้อมูลสารสนเทศด้านการศึกษาประจำปีการศึกษา ๒๕๖๖ และสำเร็จลุล่วงไปได้ด้วยดี และหวังเป็นอย่างยิ่งว่า เอกสารข้อมูลสารสนเทศด้านการศึกษานี้จะเป็นประโยชน์ต่อหน่วยงานทางการศึกษาหน่วยงานต่างๆ ตลอดจน ผู้ที่เกี่ยวข้องได้นำไปใช้เป็นข้อมูลประกอบการวางแผนการบริหารจัดการศึกษาให้มีประสิทธิภาพเกิดประสิทธิผลและบรรลุตามเป้าหมายยุทธศาสตร์ชาติ ต่อไป

สำนักงานศึกษาธิการจังหวัดน่าน
พฤษภาคม ๒๕๖๖

สารบัญ

เนื้อหา	หน้า
คำนำ	ก
สารบัญ	ข
สารบัญตาราง	ง
สารบัญภาพ	จ
อักษรย่อ	ฉ
บทสรุปผู้บริหาร	ช
ส่วนที่ ๑ ข้อมูลจังหวัดน่าน	๑
ส่วนที่ ๒ ข้อมูลหน่วยงาน	๑๐
๒.๑ ที่ตั้งสำนักงาน	๑๑
๒.๒ โครงสร้างการบริหารงานของสำนักงานศึกษาธิการจังหวัดน่าน	๑๑
๒.๓ ข้อมูลคณะผู้บริหารสำนักงานศึกษาธิการจังหวัดน่าน	๑๒
๒.๔ โครงสร้างการแบ่งหน่วยงานภายใน	๑๓
๒.๕ อำนาจหน้าที่ของสำนักงานศึกษาธิการจังหวัดน่าน	๑๔
๒.๖ ทิศทางสาระสำคัญแผนปฏิบัติการประจำปีงบประมาณ(พ.ศ.๒๕๖๖-๒๕๗๐)	๑๕
๒.๗ ค่านิยมองค์กร	๑๖
๒.๘ อัตรากำลังคน	๑๗
ส่วนที่ ๓ ข้อมูลด้านการศึกษาจังหวัดน่าน	๑๘
๓.๑ ข้อมูลหน่วยงานทางการศึกษาที่จัดการศึกษาในจังหวัดน่าน	๑๘
๓.๒ ข้อมูลสารสนเทศเชิงนโยบายเพื่อการวางแผนการศึกษา	๒๓
๑. ด้านจัดการศึกษา	๒๓
■ ข้อมูลจำนวนสถานศึกษา ปี ๒๕๖๖ จำแนกตามสังกัด	๒๓
■ ข้อมูลจำนวนบุคลากรครู/ผู้สอน จำแนกตามสังกัด	๒๔
■ ข้อมูลจำนวนนักเรียน/นักศึกษาจำแนกตามสังกัด	๒๕
■ ข้อมูลจำนวนนักเรียนที่เข้าเรียนในจังหวัดน่าน จำแนกตามระดับการศึกษา	๒๖
■ ข้อมูลจำนวนนักเรียน/นักศึกษาต่างชาติของจังหวัดน่าน แยกตามสังกัด	๒๗
■ ข้อมูลจำนวนห้องเรียนที่จำแนกตามสังกัด	๒๗
■ ข้อมูลจำนวนสถานศึกษา นักเรียน/นักศึกษา ครู/ผู้สอน จำแนกตามสังกัด	๒๘
■ ข้อมูลจำนวนนักเรียน พิการฯ	๓๐
■ ข้อมูลเปรียบเทียบจำนวนนักเรียนที่เรียนต่อระดับมัธยมศึกษาตอนปลาย กับอาชีวศึกษาปีการศึกษา ๒๕๖๖	๓๑

สารบัญ (ต่อ)

เนื้อหา		หน้า
	▪ ข้อมูลเข้าเรียนต่อสถาบันอาชีวศึกษาจำแนกตามประเภทวิชาในจังหวัดน่าน	๓๑
	▪ ข้อมูลโรงเรียนมัธยมศึกษา/กลุ่มสหวิทยาเขต สังกัดสำนักงานเขตพื้นที่การศึกษา การศึกษามัธยมศึกษา	๓๒
	▪ ข้อมูลโรงเรียนมัธยมศึกษา/กลุ่มสหวิทยาเขต สังกัดสำนักงานเขตพื้นที่การศึกษา การศึกษามัธยมศึกษา	๓๓
	▪ ข้อมูลโรงเรียนเอกชน (ในระบบ)	๓๓
	▪ ข้อมูลโรงเรียนเอกชน (นอกระบบ)	๓๔
	▪ ข้อมูลโรงเรียนพระปริยัติธรรม สังกัดสำนักงานพระพุทธศาสนาจังหวัดน่าน	๓๕
	▪ ข้อมูลโรงเรียนขยายโอกาส สพป.น่าน เขต๑ /เขต๒	๓๖
	▪ ข้อมูลโรงเรียนคุณภาพตามนโยบาย ๑ อำเภอ ๑ โรงเรียนคุณภาพ	๓๙
	๒.ด้านคุณภาพการศึกษา	๔๐
ส่วนที่ ๔	ข้อมูลด้านการขับเคลื่อนการจัดการศึกษาของหน่วยงานทางการศึกษาในพื้นที่ จังหวัดน่านปีการศึกษา ๒๕๖๗	๕๙
ส่วนที่ ๕	ข้อมูลติดต่อสถานศึกษาจังหวัดน่านแยกตามสังกัด	๗๓

สารบัญตาราง

ตารางที่	หน้า
๑. ตารางสรุปจำนวนสถานศึกษา บุคลากรและผู้เรียนในแต่ละระดับ ของหน่วยงานทางการศึกษาจังหวัดน่าน ประจำปีการศึกษา ๒๕๖๖ (ข้อมูล ณ ๑๐ พ.ย.๒๕๖๖)	๘
๑.๑ ตารางแสดงการปกครองรายอำเภอ	๕
๑.๒ ตารางสัดส่วนประชากรจังหวัดน่านฯ	๖
๓.๑ ตารางจำนวนสถานศึกษาจำนวนตามสังกัด	๒๓
๓.๒ ตารางจำนวน บุคลากรครู/ผู้สอน จำแนกตามสังกัด	๒๔
๓.๓ ตารางจำนวนนักเรียน/นักศึกษาจำแนกตามสังกัด	๒๕
๓.๔ ตารางจำนวนนักเรียนที่เข้าเรียนในจังหวัดน่าน จำแนกตามระดับการศึกษา แยกตามสังกัด	๒๖
๓.๕ ตารางจำนวนนักเรียน/นักศึกษาต่างชาติของจังหวัดน่าน แยกตามสังกัด	๒๗
๓.๖ ตารางจำนวนห้องเรียนที่จำแนกตามสังกัด	๒๗
๓.๗ ตารางแสดงจำนวนสถานศึกษา นักเรียน/นักศึกษา ครู/ผู้สอน จำแนกตามสังกัด	๒๘
๓.๘ ตารางข้อมูลจำนวนนักเรียน พิจารณ์ ของหน่วยงาน/โรงเรียน	๓๐
๓.๙ ตารางเปรียบเทียบจำนวนนักเรียนที่เรียนต่อระดับมัธยมศึกษาตอนปลายกับอาชีวศึกษาฯ	๓๑
๓.๑๐ ตารางการเข้าเรียนต่อสถาบันอาชีวศึกษาจำแนกตามประเภทวิชาในจังหวัดน่าน	๓๑

แผนภูมิภาพ

ภาพที่	หน้า
๑.๑ ตราประจำจังหวัดน่าน	๓
๑.๒ แผนที่จังหวัดน่าน	๓
๒.๑ รูปอาณาเขตพื้นที่กลุ่มจังหวัดภาคเหนือตอนบน ๒	๑๑
๒.๒ โครงสร้างคณะกรรมการศึกษาธิการจังหวัดน่าน	๑๑
๒.๓ คณะผู้บริหารสำนักงานศึกษาธิการจังหวัดน่าน	๑๒

อักษรย่อ

คำ/ข้อความที่ย่อ	คำอธิบาย
มท.	กระทรวงมหาดไทย
อปท.	องค์กรปกครองส่วนท้องถิ่น
อบต.	องค์การบริหารส่วนตำบล
ศธ.	กระทรวงศึกษาธิการ
สพฐ.	สำนักงานคณะกรรมการการศึกษาขั้นพื้นฐาน
สพป.น่าน เขต ๑	สำนักงานเขตพื้นที่การศึกษาประถมศึกษาน่าน เขต ๑
สพป.น่าน เขต ๒	สำนักงานเขตพื้นที่การศึกษาประถมศึกษาน่าน เขต ๒
สพม.น่าน	สำนักงานเขตพื้นที่ศึกษามัธยมศึกษา น่าน
สช.	สำนักงานคณะกรรมการส่งเสริมการศึกษาเอกชน
สกร.	สำนักงานส่งเสริมการเรียนรู้
สศศ.	สำนักงานบริหารการศึกษาพิเศษ
อว.	กระทรวงการอุดมศึกษา วิทยาศาสตร์ วิจัยและนวัตกรรม
สอศ.	สำนักงานคณะกรรมการการอาชีวศึกษา
พศ.	สำนักงานพระพุทธศาสนาแห่งชาติ
พม.	พัฒนาสังคมและความมั่นคงของมนุษย์
ตชด.	ตำรวจตระเวนชายแดน
ป.๖	ชั้นประถมศึกษาปีที่ ๖
ม.๑	ชั้นมัธยมศึกษาปีที่ ๑
ม.๓	ชั้นมัธยมศึกษาปีที่ ๓
ม.๔	ชั้นมัธยมศึกษาปีที่ ๔
ม.๖	ชั้นมัธยมศึกษาปีที่ ๖
ม.ต้น	ชั้นมัธยมศึกษาตอนต้น (ม.๑- ม.๓)
ม.ปลาย	ชั้นมัธยมศึกษาตอนปลาย (ม.๔- ม.๖)
ปวช.	ประกาศนียบัตรวิชาชีพ
ปวส.	ประกาศนียบัตรวิชาชีพชั้นสูง
ทร.๑๔	ทะเบียนราษฎรไทยตามมาตรา ๓๖
N-NET	Non- formal National Education Test หมายถึงการทดสอบการศึกษา ระดับชาติ การศึกษานอกระบบโรงเรียน
สนง.	สำนักงาน

อักษรย่อ (ต่อ)

คำ/ข้อความที่ย่อ	คำอธิบาย
มทร.	มหาวิทยาลัยเทคโนโลยีราชมงคล
ม.	มหาวิทยาลัย
ว.	วิทยาลัย
ศกศ.นน.	ศูนย์การศึกษาพิเศษประจำจังหวัดนนทบุรี
รร.รปค.๕๖	โรงเรียนราชประชานุเคราะห์ ๕๖
รร.นน.ป.	โรงเรียนน่านปัญญานุกูล
รร.	โรงเรียน

บทสรุปผู้บริหาร

ข้อมูลสารสนเทศทางการศึกษาเป็นเครื่องมือ สำคัญในการนำไปขับเคลื่อนนโยบายการวางแผนในการจัดการศึกษาและการพัฒนาการศึกษา ตลอดจนการควบคุม ติดตาม และประเมินผล แผนงานและโครงการต่าง ๆ ให้สำเร็จตามเป้าหมายที่กำหนดไว้เพื่อให้เกิดประสิทธิภาพต่อการบริหารการจัดการศึกษา ในปีการศึกษา ๒๕๖๖ มีหน่วยงานทางการศึกษาและสถานศึกษาในพื้นที่จังหวัดน่าน จำนวน ๔ กระทรวง ๒ สำนัก ดังนี้

๑. กระทรวงศึกษาธิการ (ศธ.)

๑.๑ สำนักงานคณะกรรมการการศึกษาขั้นพื้นฐาน (สพฐ.) จำนวน ๔ แห่ง

- ๑) สำนักงานเขตพื้นที่การศึกษาประถมศึกษา น่าน เขต ๑
- ๒) สำนักงานเขตพื้นที่การศึกษาประถมศึกษา น่าน เขต ๒
- ๓) สำนักงานเขตพื้นที่ศึกษามัธยมศึกษา น่าน
- ๔) สำนักบริหารการศึกษาศึกษาพิเศษ

๑.๒ สำนักงานคณะกรรมการส่งเสริมการศึกษาเอกชน (สช.) จำนวน ๑๒ แห่ง

๑.๓ สำนักงานคณะกรรมการการอาชีวศึกษา (สอศ.) จำนวน ๔ แห่ง

- ๑) วิทยาลัยเทคนิค น่าน
- ๒) วิทยาลัยสารพัดช่าง น่าน
- ๓) วิทยาลัยเทคนิค ปัว
- ๔) วิทยาลัยการอาชีพเวียงสา

๑.๔ สำนักงานส่งเสริมการเรียนรู้จังหวัดน่าน (สกร.น่าน)

๒. กระทรวงการอุดมศึกษา วิทยาศาสตร์ วิจัยและนวัตกรรม (อว.) จำนวน ๕ แห่ง

- ๑) มหาวิทยาลัยเทคโนโลยีราชมงคลล้านน่าน
- ๒) มหาวิทยาลัยราชภัฏอุตรดิตถ์ วิทยาลัยน่าน
- ๓) วิทยาลัยชุมชนน่าน
- ๔) วิทยาลัยสงฆ์นครน่าน มหาวิทยาลัยมหาจุฬาลงกรณราชวิทยาลัย เฉลิมพระเกียรติ สมเด็จพระเทพรัตนราชสุดาฯ สยามบรมราชกุมารี
- ๕) สำนักงานวิทยาการการเกษตรจุฬาลงกรณ์มหาวิทยาลัย

๓. กระทรวงมหาดไทย (มท.) กรมส่งเสริมการปกครองส่วนท้องถิ่น ๒๑๓ แห่ง

- ๑) ศูนย์พัฒนาเด็กเล็ก จำนวน ๒๐๒ แห่ง
- ๒) โรงเรียนเทศบาล สังกัดเทศบาล/สังกัดองค์การบริหารส่วนตำบล /สังกัดองค์การบริหารส่วนจังหวัด จำนวน ๑๑ แห่ง

๔. ส่วนราชการในบังคับบัญชาของนายกรัฐมนตรี : สำนักงานพระพุทธศาสนาแห่งชาติ (พศ.)

คือ โรงเรียนพระปริยัติธรรม จำนวน ๑๖ แห่ง

๕. ส่วนราชการในบังคับบัญชาของ สำนักงานตำรวจแห่งชาติ: กองร้อยตำรวจตระเวน

ชายแดน ที่ ๓๒ จำนวน ๓ แห่ง

- ๕.๑ ศูนย์การเรียนรู้ตำรวจตระเวนชายแดนบ้านห้วยลู

๕.๒ โรงเรียนตำรวจตระเวนชายแดนพีระยานุเคราะห์ ๓

๕.๓ โรงเรียนตำรวจตระเวนชายแดนเฉลิมฉลองครบรอบ ๑๐๐ ปี

๖. กระทรวงพัฒนาสังคมและความมั่นคงของมนุษย์ :สำนักงานพัฒนาสังคมและความมั่นคงของมนุษย์จังหวัดน่าน ๑๙ แห่ง

ทั้งนี้ได้รวบรวมศึกษาวิเคราะห์และสังเคราะห์ ข้อมูลสารสนเทศด้านการศึกษาของจังหวัดน่าน ๒ ด้าน ดังนี้

๑. ด้านการจัดการศึกษา

เป็นการรวบรวม ศึกษาและวิเคราะห์สังเคราะห์ข้อมูลพื้นฐานด้านการศึกษาจัดทำเป็นสารสนเทศด้านการศึกษาซึ่งมีรายละเอียด ดังนี้

๑.๑ จังหวัดน่านมีหน่วยงานทางการศึกษาทั้งสิ้น ๖๓๑ แห่ง สถานศึกษาในสังกัดสำนักงานคณะกรรมการการศึกษาขั้นพื้นฐานมีจำนวนมากที่สุด จำนวน ๓๔๙ แห่ง คิดเป็นร้อยละ ๕๕.๓๑ รองลงมา คือสำนักงานส่งเสริมการปกครองท้องถิ่นจังหวัดน่าน จำนวน ๒๐๕ แห่ง คิดเป็นร้อยละ ๓๒.๔๙ และหน่วยงานทางการศึกษาที่มีจำนวนน้อยที่สุด ได้แก่ สำนักงานบริหารการศึกษาพิเศษ จำนวน ๓ แห่ง คิดเป็นร้อยละ ๐.๔๘ และกองกำกับการตำรวจตระเวนชายแดน จำนวน ๓ แห่ง คิดเป็นร้อยละ ๐.๔๘

๑.๒ ครู/ผู้สอนในจังหวัดน่านในปีการศึกษา ๒๕๖๖ มีทั้งสิ้น ๗,๕๗๘ คน แต่หากพิจารณาสัดส่วนจำนวนครู/ผู้สอนทุกสังกัดพบว่า ครู/ผู้สอนในสังกัดสำนักงานคณะกรรมการการศึกษาขั้นพื้นฐานมีจำนวนมากที่สุด จำนวน ๔,๕๓๕ คน คิดเป็นร้อยละ ๕๙.๘๔ รองลงมา คือ สังกัดองค์กรปกครองส่วนท้องถิ่น จำนวน ๙๘๕ คน คิดเป็นร้อยละ ๑๓.๐๐ และหน่วยงานทางการศึกษาที่มีจำนวนครู/ผู้สอนน้อยที่สุด คือ สังกัดกองกำกับการตำรวจตระเวนชายแดน จำนวน ๒๐ คน คิดเป็นร้อยละ ๐.๒๖

๑.๓ จำนวนนักเรียน/นักศึกษา

๑.๓.๑ นักเรียน/นักศึกษาในจังหวัดน่าน ปีการศึกษา ๒๕๖๖ จำแนกตามสังกัด มีทั้งสิ้น ๘๐,๗๖๓ คน แต่หากพิจารณาแต่ละสังกัดพบว่า นักเรียน/นักศึกษาในสังกัดสำนักงานคณะกรรมการการศึกษาขั้นพื้นฐาน มีจำนวนมากที่สุด จำนวน ๕๐,๓๕๓ คน คิดเป็นร้อยละ ๖๒.๓๕ รองลงมา คือ องค์กรปกครองส่วนท้องถิ่น (อปท.) จำนวน ๘,๒๒๖ คน คิดเป็นร้อยละ ๑๐.๑๙ และหน่วยงานทางการศึกษาที่มีนักเรียน/ นักศึกษาจำนวนน้อยที่สุด คือ สังกัดกองกำกับการตำรวจตระเวนชายแดนจำนวน ๑๕๖ คนคิดเป็นร้อยละ ๐.๑๙

๑.๓.๒ จำนวนนักเรียนที่เข้าเรียนในจังหวัดน่าน จำแนกตามระดับการศึกษาแยกตามสังกัดประจำปีการศึกษา ๒๕๖๖ มีจำนวนทั้งหมด ๘๐,๗๖๓ คน เป็นนักเรียนที่เข้าเรียนในระดับประถมศึกษามากที่สุด จำนวน ๒๘,๗๘๘ คน คิดเป็นร้อยละ ๓๕.๖๕ รองลงมาคือ ระดับมัธยมศึกษาตอนต้น จำนวน ๑๕,๘๓๘ คน คิดเป็นร้อยละ ๑๙.๖๑ และน้อยที่สุด คือ ระดับปริญญาโทจำนวน ๘๙ คน คิดเป็นร้อยละ ๐.๑๑

๑.๓.๓ จำนวนนักเรียน/นักศึกษาต่างชาติ มีจำนวน ๑๖๕ คน ซึ่งเป็นนักเรียน ที่อยู่ในสังกัด สำนักงานคณะกรรมการการศึกษาขั้นพื้นฐาน (สพฐ.)มีจำนวนมากที่สุด จำนวน ๑๒๑ คน มีสัดส่วนคิดเป็นร้อยละ ๐.๒๔ ของจำนวนนักเรียนในสังกัด สพฐ. รองลงมาคือองค์กรปกครองส่วนท้องถิ่น

จำนวน ๓๑ คน คิดเป็นร้อยละ ๐.๓๘ ของจำนวนนักเรียนในสังกัดกระทรวงการอุดมศึกษา วิทยาศาสตร์ วิจัยและนวัตกรรม

๑.๔ จำนวนห้องเรียนจำแนกตามสังกัดในจังหวัดน่านปีการศึกษา ๒๕๖๖ มีจำนวน ๔,๕๐๙ ห้อง ซึ่งห้องเรียนในสังกัดสำนักงานคณะกรรมการการศึกษาขั้นพื้นฐาน มีจำนวนมากที่สุด จำนวน ๒,๘๙๓ ห้อง คิดเป็นร้อยละ ๖๔.๑๖ รองลงมา คือ สังกัดองค์กรปกครองส่วนท้องถิ่น มีจำนวน ๕๐๗ ห้อง คิดเป็นร้อยละ ๑๑.๒๔ และหน่วยงานทางการศึกษาที่มีจำนวนห้องเรียนน้อยที่สุด คือ สังกัดกองกำกับการตำรวจตระเวนชายแดน จำนวน ๒๑ ห้อง คิดเป็นร้อยละ ๐.๔๗

๑.๕ ภาพรวมของอัตราส่วนครูต่อนักเรียน ในปีการศึกษา ๒๕๖๖ เป็น ครู/ผู้สอน ๑ คน ต่อ นักเรียนประมาณ ๑๐ คน เมื่อพิจารณาหน่วยงานระดับกระทรวงจัดการศึกษาในจังหวัดน่าน พบว่า กระทรวงพัฒนาสังคมและความมั่นคงของมนุษย์มีอัตราส่วนครู/ผู้สอนต่อนักเรียนมากที่สุด คือ ครูผู้สอน ๑ คน ต่อ นักเรียนประมาณ ๑๕ คน รองลงมาคือกระทรวงศึกษาธิการคือ ครู/ผู้สอน ๑ คน ต่อนักเรียนประมาณ ๑๐ คน ส่วนสำนักงานพระพุทธศาสนาจังหวัดน่าน มีอัตราส่วนครูผู้สอนต่อนักเรียน น้อยที่สุด คือ ครูผู้สอน ๑ คน ต่อ นักเรียนประมาณ ๕ คน

๑.๖ จำนวนนักเรียนพิการของหน่วยงาน/โรงเรียน สังกัดสำนักงานคณะกรรมการการศึกษาขั้นพื้นฐานและสำนักงานบริหารการศึกษาพิเศษ ในจังหวัดน่าน จำแนกตามความพิการ ปีการศึกษา ๒๕๖๖ มีจำนวนรวม ๒,๘๙๗ คน ประเภทของของความพิการมากที่สุด คือ ความพิการทางการเรียนรู้ จำนวน ๒,๐๗๐ คน คิดเป็นร้อยละ ๗๑.๔๕ รองมาคือ ความพิการทางสติปัญญา จำนวน ๔๘๒ คน คิดเป็นร้อยละ ๑๖.๖๔

๒. ด้านคุณภาพการศึกษา

ผลสัมฤทธิ์ทางการเรียน (ระดับการศึกษาภาคบังคับ)

๑) ผลการทดสอบทางการศึกษาระดับชาติขั้นพื้นฐาน (O-NET) ชั้นประถมศึกษาปีที่ ๖ ปีการศึกษา ๒๕๖๕ ค่าสถิติพื้นฐานภาพรวมของคะแนนเฉลี่ย ๔ กลุ่มสาระ พบว่า สถานศึกษาเอกชน มีค่าเฉลี่ยสูงที่สุดอยู่ที่ ๕๐.๕๑ สูงกว่าระดับประเทศ +๑๐.๗๙ ส่วนสถานศึกษาในสังกัดสำนักบริหารงานการศึกษาพิเศษมีคะแนนเฉลี่ยต่ำสุดอยู่ที่ ๓๐.๗๐ ต่ำกว่าระดับประเทศ -๙.๐๒

๒) ผลการทดสอบทางการศึกษาระดับชาติขั้นพื้นฐาน (O-NET) ชั้นประถมศึกษาปีที่ ๖ ประจำปีการศึกษา ๒๕๖๕ ของโรงเรียนในสังกัดสำนักงานเขตพื้นที่การศึกษาประถมศึกษาน่าน เขต ๑ พบว่ามีคะแนนเฉลี่ย กลุ่มสาระการเรียนรู้ภาษาไทย คณิตศาสตร์ วิทยาศาสตร์ สูงกว่าระดับประเทศ และกลุ่มสาระการเรียนรู้ภาษาอังกฤษ ต่ำกว่าระดับประเทศ โดยมีคะแนนเฉลี่ย ๔ กลุ่มสาระ ๔๑.๕๙ สูงกว่าระดับประเทศ +๑.๘๗

๓) ผลการทดสอบทางการศึกษาระดับชาติขั้นพื้นฐาน (O-NET) ชั้นประถมศึกษาปีที่ ๖ ประจำปีการศึกษา ๒๕๖๕ ของโรงเรียนในสังกัดสำนักงานเขตพื้นที่การศึกษาประถมศึกษาน่าน เขต ๒ พบว่ามีคะแนนเฉลี่ย กลุ่มสาระการเรียนรู้ภาษาไทย ภาษาอังกฤษ คณิตศาสตร์ วิทยาศาสตร์ ทุกวิชาสูงกว่าระดับประเทศ โดยมีคะแนนเฉลี่ย ๔ กลุ่มสาระ ๔๓.๗๙ สูงกว่าระดับประเทศ +๔.๐๗

๔) ผลการทดสอบทางการศึกษาระดับชาติขั้นพื้นฐาน (O-NET) ชั้นประถมศึกษาปีที่ ๖ ประจำปีการศึกษา ๒๕๖๕ ของโรงเรียนในสังกัดสำนักงานคณะกรรมการส่งเสริมการศึกษาเอกชน โรงเรียนเอกชนใน

จังหวัดน่าน พบว่ามีคะแนนเฉลี่ย กลุ่มสาระการเรียนรู้ภาษาไทย ภาษาอังกฤษ คณิตศาสตร์ วิทยาศาสตร์ ทุกวิชาสูงกว่าระดับประเทศ โดยมีคะแนนเฉลี่ย ๔ กลุ่มสาระ ๕๐.๔๑ สูงกว่าระดับประเทศ +๑๐.๖๙

๕) ผลการทดสอบทางการศึกษาระดับชาตินี้ขั้นพื้นฐาน (O-NET) ชั้นประถมศึกษาปีที่ ๖ ประจำปีการศึกษา ๒๕๖๕ ของโรงเรียนราชประชานุเคราะห์ ๕๖ จังหวัดน่าน สังกัดสำนักบริหารงานการศึกษาพิเศษ พบว่ามีคะแนนเฉลี่ย กลุ่มสาระการเรียนรู้ภาษาไทย ภาษาอังกฤษ คณิตศาสตร์ วิทยาศาสตร์ ต่ำกว่าระดับประเทศ และมีคะแนนเฉลี่ย ๔ กลุ่มสาระ ๓๐.๗๐ ต่ำกว่าระดับประเทศ -๙.๐๒

๖) ผลการทดสอบทางการศึกษาระดับชาตินี้ขั้นพื้นฐาน (O-NET) ชั้นประถมศึกษาปีที่ ๖ ประจำปีการศึกษา ๒๕๖๕ ของโรงเรียนสังกัดกรมส่งเสริมการปกครองท้องถิ่นในจังหวัดน่าน พบว่ามีคะแนนเฉลี่ย กลุ่มสาระการเรียนรู้ภาษาไทย ภาษาอังกฤษ คณิตศาสตร์ วิทยาศาสตร์ ต่ำกว่าระดับประเทศ และมีคะแนนเฉลี่ย ๔ กลุ่มสาระ ๓๖.๘๙ ต่ำกว่าระดับประเทศ -๒.๘๓

๗) ผลการทดสอบทางการศึกษาระดับชาตินี้ขั้นพื้นฐาน (O-NET) ชั้นประถมศึกษาปีที่ ๖ ประจำปีการศึกษา ๒๕๖๕ ของโรงเรียนตำรวจตระเวนชายแดนและศูนย์การเรียนรู้ตำรวจตระเวนชายแดน สังกัดกองกำกับการตำรวจตระเวนชายแดนที่ ๓๒ พบว่ามีคะแนนเฉลี่ย กลุ่มสาระการเรียนรู้ภาษาไทย ภาษาอังกฤษ คณิตศาสตร์ วิทยาศาสตร์ ต่ำกว่าระดับประเทศ โดยมีคะแนนเฉลี่ย ๔ กลุ่มสาระ ๓๗.๕๑ ต่ำกว่าระดับประเทศ - ๒.๒๑

๘) ผลการทดสอบทางการศึกษาระดับชาตินี้ขั้นพื้นฐาน (O-NET) ชั้นมัธยมศึกษาปีที่ ๓ ปีการศึกษา ๒๕๖๕ ค่าสถิติพื้นฐานภาพรวมของคะแนนเฉลี่ย ๔ กลุ่มสาระ พบว่า สพม.น่าน มีค่าเฉลี่ยสูงที่สุดอยู่ที่ ๔๐.๖๓ สูงกว่าระดับประเทศ +๔.๙๕ ส่วนสถานศึกษาในสังกัดสำนักบริหารงานการศึกษาพิเศษ และสำนักงานพระพุทธศาสนา มีคะแนนเฉลี่ยต่ำสุดอยู่ที่ ๒๙.๘๔ ต่ำกว่าระดับประเทศ - ๕.๘๔

๙) ผลการทดสอบทางการศึกษาระดับชาตินี้ขั้นพื้นฐาน (O-NET) ชั้นมัธยมศึกษาปีที่ ๖ ปีการศึกษา ๒๕๖๕ ค่าสถิติพื้นฐานภาพรวมของคะแนนเฉลี่ย ๕ กลุ่มสาระ พบว่า สพป.น่าน เขต ๑/เขต ๒ /สพม.น่าน มีค่าเฉลี่ยสูงที่สุดอยู่ที่ ๓๒.๖๐ สูงกว่าระดับประเทศ +๒.๕๖ ส่วนสถานศึกษาในสังกัดสำนักงานพระพุทธศาสนา มีคะแนนเฉลี่ยต่ำสุดอยู่ที่ ๒๖.๖๘ ต่ำกว่าระดับประเทศ -๓.๓๖

๑๐) ผลการประเมินคุณภาพผู้เรียน (NT) ชั้นประถมศึกษาปีที่ ๓ ประจำปีการศึกษา ๒๕๖๕ ของหน่วยงานทางการศึกษาในจังหวัดน่าน พบว่าจังหวัดน่านมีคะแนนด้านคณิตศาสตร์ และด้านภาษาไทย ต่ำกว่าระดับประเทศ โดยมีคะแนนเฉลี่ยทั้ง ๒ ด้านอยู่ที่ ๕๑.๓๗ ต่ำกว่าระดับประเทศ -๐.๓๗

๑๑) ผลการประเมินคุณภาพผู้เรียน (NT) ชั้นประถมศึกษาปีที่ ๓ ปีการศึกษา ๒๕๖๕ จำแนกตามร้อยละของคุณภาพของจำนวนผู้เรียน ด้านคณิตศาสตร์ ด้านภาษาไทย ของหน่วยงานทางการศึกษาในจังหวัดน่าน พบว่าคุณภาพด้านคณิตศาสตร์ระดับคุณภาพ (พอใช้) สูงที่สุดอยู่ที่ร้อยละ ๓๒.๓๘ และระดับคุณภาพ (ปรับปรุง) ต่ำที่สุดอยู่ที่ร้อยละ ๑๖.๘๕ ส่วนคุณภาพด้านภาษาไทยระดับคุณภาพ (ดี) สูงที่สุดอยู่ที่ ๓๙.๑๓ และระดับคุณภาพ (ปรับปรุง) ต่ำที่สุดอยู่ที่ร้อยละ ๙.๒๗ คุณภาพรวม ๒ ด้าน ระดับคุณภาพ (ดี) สูงที่สุดอยู่ที่ร้อยละ ๓๕.๘๙ และระดับคุณภาพ (ปรับปรุง) ต่ำที่สุดอยู่ที่ร้อยละ ๙.๙๕

๑๒) ผลการประเมินความสามารถด้านการอ่าน (Reading Test : RT) ชั้นประถมศึกษาปีที่ ๑ ปีการศึกษา ๒๕๖๕ ของหน่วยงานทางการศึกษาในจังหวัดน่าน เปรียบเทียบกับระดับประเทศ ด้านการอ่านออกเสียง ด้านการอ่านรู้เรื่อง พบว่าด้านการอ่านออกเสียงมีคะแนน ๗๘.๑๙ สูงกว่าระดับประเทศอยู่ที่ +๐.๘๑

และด้านการอ่านรู้เรื่องมีคะแนน ๗๕.๘๙ ต่ำกว่าระดับประเทศ -๑.๓ และมีคะแนนเฉลี่ยทั้ง ๒ ด้าน ต่ำกว่าระดับประเทศ -๐.๒๔

๑๓) ผลการประเมินความสามารถด้านการอ่าน (Reading Test : RT) ชั้นประถมศึกษาปีที่ ๑ ปีการศึกษา ๒๕๖๕ ของหน่วยงานทางการศึกษาในจังหวัดน่าน จำแนกตามร้อยละของคุณภาพของจำนวนผู้เรียน ด้านการอ่านออกเสียง ด้านการอ่านรู้เรื่อง พบว่าคุณภาพด้านการอ่านออกเสียงระดับคุณภาพ (ดีมาก) สูงที่สุดอยู่ที่ร้อยละ ๖๖.๘๓ และระดับคุณภาพ (ปรับปรุง) ต่ำที่สุดอยู่ที่ร้อยละ ๕.๓๗ ส่วนคุณภาพด้านการอ่านรู้เรื่องระดับคุณภาพ (ดีมาก) สูงที่สุดอยู่ที่ ๖๑.๑๑ และระดับคุณภาพ (ปรับปรุง) ต่ำที่สุดอยู่ที่ร้อยละ ๑.๖๘ คุณภาพรวม ๒ ด้าน ระดับคุณภาพ (ดีมาก) สูงที่สุดอยู่ที่ร้อยละ ๖๖.๐๕ และระดับคุณภาพ (ปรับปรุง) ต่ำที่สุดอยู่ที่ร้อยละ ๒.๗๓

๑๔) ผลการทดสอบวิชาสมรรถนะที่จำเป็นในการเข้าสู่อาชีพ ระดับประกาศนียบัตรวิชาชีพ (ปวช.) ปีการศึกษา ๒๕๖๖ คะแนนเฉลี่ยของสถานศึกษาในจังหวัดน่าน เปรียบเทียบกับระดับประเทศ พบว่าวิทยาลัยเทคนิคน่านมีคะแนนเฉลี่ย ๔๐.๑๖ สูงกว่าระดับประเทศ +๑.๔๓ ส่วน ร.ร.ราชประชานุเคราะห์มีค่าคะแนนเฉลี่ยต่ำกว่าระดับประเทศ -๖.๕๘

ตารางที่ ๑ ตารางข้อมูลสรุป จำนวนสถานศึกษา ครู บุคลากร และผู้เรียนในแต่ละระดับ ของหน่วยงานทางการศึกษาของจังหวัดน่าน ประจำปีการศึกษา ๒๕๖๖ (ข้อมูล ณ ๑๐ พ.ย. ๖๖)

สังกัดหน่วยงาน	สถานศึกษา	บุคลากร	นักเรียนแยกตามระดับชั้น											
			เตรียมความพร้อม	เตรียมอนุบาล	อนุบาล	ประถม	ม.ต้น	ม.ปลาย	ปวช.	ปวส.	อนุปริญญา	ป.ตรี	ป.โท	รวม นร.
สพป.น่าน เขต ๑	๑๗๑	๑,๖๙๔	๐	๐	๓,๑๐๕	๑๒,๒๕๓	๑,๔๐๔	๐	๐	๐	๐	๐	๐	๑๖,๗๖๒
สพป.น่าน เขต ๒	๑๔๗	๑,๗๙๕	๐	๐	๓,๓๙๓	๑๑,๖๖๕	๑,๔๒๓	๐	๐	๐	๐	๐	๐	๑๖,๔๘๑
สพม.น่าน	๓๐	๑,๐๔๓	๐	๐	๐	๐	๘,๘๓๗	๘,๒๖๓	๐	๐	๐	๐	๐	๑๗,๑๐๐
ศูนย์การเรียนรู้บ้านห้วยพ่าน	๑	๓			๐	๙	๑							๑๐
รวม สพฐ.	๓๔๙	๔,๕๓๕	๐	๐	๖,๔๙๘	๒๓,๙๒๗	๑๑,๖๖๕	๘,๒๖๓	๐	๐	๐	๐	๐	๕๐,๓๕๓
สนง.สกร.น่าน	๑๕	๓๔๕	๐	๐	๐	๑,๐๐๕	๒,๐๕๔	๓,๔๘๒	๐	๐	๐	๐	๐	๖,๕๔๑
รวม สกร.น่าน	๑๕	๓๔๕	๐	๐	๐	๑,๐๐๕	๒,๐๕๔	๓,๔๘๒	๐	๐	๐	๐	๐	๖,๕๔๑
ร.ร.ราชประชานุเคราะห์๕๖	๑	๙๕	๐	๐	๐	๒๓๐	๒๙๒	๑๗๙	๒๑	๐	๐	๐	๐	๗๒๒
โรงเรียนปัญญานุกูลน่าน	๑	๑๒๘	๐	๐	๘	๑๐๖	๑๑๖	๘๕	๐	๐	๐	๐	๐	๓๑๕
ศูนย์การศึกษาพิเศษประจำจังหวัดน่าน	๑	๗๙	๑๖๗											๑๖๗
รวม สนง.บริหารการศึกษาพิเศษ	๓	๓๐๒	๑๖๗	๐	๘	๓๓๖	๔๐๘	๒๖๔	๒๑	๐	๐	๐	๐	๑,๒๐๔
ร.ร. ตชด.พีระยานุเคราะห์๓	๑	๘	๐	๐	๑๕	๔๐	๐	๐	๐	๐	๐	๐	๐	๕๕
ร.ร.ตชด.เฉลิมฉลองครบรอบ๑๐๐ ปี	๑	๖	๐	๐	๑๖	๕๓	๐	๐	๐	๐	๐	๐	๐	๖๙
ศูนย์การเรียนรู้ห้วยลู	๑	๖	๐	๐	๖	๒๖	๐	๐	๐	๐	๐	๐	๐	๓๒
รวม ตชด+ศูนย์การเรียนรู้	๓	๒๐	๐	๐	๓๗	๑๑๙	๐	๐	๐	๐	๐	๐	๐	๑๕๖
โรงเรียนเอกชน	๑๒	๔๐๘	๐	๐	๑,๔๐๘	๒,๖๓๙	๖๑๒	๑๘๗	๐	๐	๐	๐	๐	๔,๘๔๖
รวม เอกชน	๑๒	๔๐๘	๐	๐	๑,๔๐๘	๒,๖๓๙	๖๑๒	๑๘๗	๐	๐	๐	๐	๐	๔,๘๔๖

ตารางที่ ๑ ตารางข้อมูลสรุป จำนวนสถานศึกษา ครู บุคลากร และผู้เรียนในแต่ละระดับ ของหน่วยงานทางการศึกษาของจังหวัดน่าน ประจำปีการศึกษา ๒๕๖๖(ข้อมูล ณ ๑๐ พ.ย. ๖๖)(ต่อ)

สังกัดหน่วยงาน	สถานศึกษา	บุคลากร	นักเรียนแยกตามระดับชั้น												
			เตรียมความพร้อม	เตรียมอนุบาล	อนุบาล	ประถม	ม.ต้น	ม.ปลาย	ปวช.	ปวส.	อนุปริญญา	ป.ตรี	ป.โท	รวม นร.	
วิทยาลัยเทคนิคน่าน	๑	๑๘๙	๐	๐	๐	๐	๐	๐	๐	๑,๔๗๔	๑,๒๖๑	๐	๓๘	๐	๒,๗๗๓
วิทยาลัยเทคนิคปัว	๑	๙๗	๐	๐	๐	๐	๐	๐	๐	๙๐๔	๓๘๖	๐	๐	๐	๑,๒๙๐
วิทยาลัยสารพัดช่างน่าน	๑	๖๒	๐	๐	๐	๐	๐	๐	๐	๒๐๖	๑๖๓	๐	๐	๐	๓๖๙
วิทยาลัยการอาชีพเวียงสา	๑	๕๐	๐	๐	๐	๐	๐	๐	๐	๕๒๕	๔๕๓	๐	๐	๐	๙๗๘
รวม อาชีวะ	๔	๓๙๘	๐	๐	๐	๐	๐	๐	๐	๓,๑๐๙	๒,๒๖๓	๐	๓๘	๐	๕,๔๑๐
มทร.ล้านนา น่าน	๑	๑๖๖	๐	๐	๐	๐	๐	๐	๐	๐	๔๐	๐	๘๖๑	๐	๙๐๑
วิทยาลัยชุมชนน่าน	๑	๔๘	๐	๐	๐	๐	๐	๐	๐	๐	๓๑๘	๐	๐	๐	๓๑๘
วิทยาลัยน่าน ม.ราชภัฏอุตรดิตถ์	๑	๓๔	๐	๐	๐	๐	๐	๐	๐	๐	๐	๑๒๙	๐	๐	๑๒๙
สำนักวิชาทรัพยากรการเกษตรจุฬาลงกรณ์มหาวิทยาลัย	๑	๒๓	๐	๐	๐	๐	๐	๐	๐	๐	๐	๑๐๐	๐	๐	๑๐๐
วิทยาลัยสงฆ์นครน่าน	๑	๔๖	๐	๐	๐	๐	๐	๐	๐	๐	๐	๔๕๓	๘๙	๐	๕๔๒
รวม อุดมศึกษา	๕	๓๑๗	๐	๐	๐	๐	๐	๐	๐	๐	๔๐	๓๑๘	๑,๕๕๓	๘๙	๑,๙๙๐
สนง.พระพุทธศาสนาจังหวัดน่าน	๑๖	๒๐๔	๐	๐	๐	๐	๐	๖๔๓	๔๐๑	๐	๐	๐	๐	๐	๑,๐๔๔
รวม สนง.พระพุทธศาสนา	๑๖	๒๐๔	๐	๐	๐	๐	๐	๖๔๓	๔๐๑	๐	๐	๐	๐	๐	๑,๐๔๔
สนง.ส่งเสริมการปกครองท้องถิ่นจังหวัดน่าน	๒๐๕	๙๘๕	๐	๖,๗๐๔	๓๐๘	๗๖๒	๒๖๙	๑๘๓	๐	๐	๐	๐	๐	๐	๘,๒๒๖
รวม อปท.	๒๐๕	๙๘๕	๐	๖,๗๐๔	๓๐๘	๗๖๒	๒๖๙	๑๘๓	๐	๐	๐	๐	๐	๐	๘,๒๒๖
สนง.พมจ.น่าน	๑๙	๖๔	๐	๐	๙๙๓	๐	๐	๐	๐	๐	๐	๐	๐	๐	๙๙๓
รวม พมจ.น่าน	๑๙	๖๔	๐	๐	๙๙๓	๐	๐	๐	๐	๐	๐	๐	๐	๐	๙๙๓
รวมทั้งสิ้น	๖๓๑	๗,๕๗๘	๑๖๗	๖,๗๐๔	๙,๒๕๒	๒๘,๗๘๘	๑๕,๖๕๑	๑๒,๗๘๐	๓,๑๓๐	๒,๓๐๓	๓๑๘	๑,๕๕๓	๘๙	๐	๘๐,๗๖๓



ส่วนที่ ๑

ข้อมูลจังหวัดน่าน

ส่วนที่ ๑ ข้อมูลจังหวัดน่าน

๑. ผู้ว่าราชการจังหวัดน่าน นายชัยณรงค์ วงศ์ใหญ่

๒. คำขวัญของจังหวัดน่าน

“แข่งเรือลือเลื่อง เมืองงาช้างดำ จิตรกรรมวัดภูมินทร์ แดนดินส้มสีทอง เรืองรองพระธาตุแช่แห้ง”



ชมข้อมูลที่เว็บไซต์ สำนักงานวัฒนธรรมจังหวัดน่าน
<https://www.mculture.go.th>



ชมข้อมูลที่เว็บไซต์ พิพิธภัณฑ์สถานแห่งชาติน่าน
<https://www.finearts.go.th/nanmuseum>



ชมข้อมูลที่เว็บไซต์ กลุ่มเผยแพร่และประชาสัมพันธ์ กรมศิลปากร
<https://www.finearts.go.th/promotion>



ชมข้อมูลที่เว็บไซต์ ประกาศกรมทรัพย์สินทางปัญญา
<https://www.ipthailand.go.th/images>



ชมข้อมูลที่เว็บไซต์ สำนักงานการท่องเที่ยวและกีฬาจังหวัดน่าน
<https://nantourism.go.th>

๓. ตราประจำจังหวัด



ภาพที่ ๑.๑ ตราประจำจังหวัดน่าน

(ที่มาข้อมูล: เว็บไซต์จังหวัดน่าน)

๔. ที่ตั้งและอาณาเขต



ภาพที่ ๑.๒ แผนที่จังหวัดน่าน

จังหวัดน่าน ตั้งอยู่ทางภาคเหนือตอนบนของประเทศไทย อยู่ห่างจากกรุงเทพมหานครตามทางหลวงหมายเลข ๑๐๑ ประมาณ ๖๖๘ กิโลเมตร และมีอาณาเขตติดต่อกับจังหวัดใกล้เคียง คือ

ทิศเหนือ ประกอบด้วย อำเภอเชียงกลาง อำเภอปัว อำเภอทุ่งช้าง อำเภอเฉลิมพระเกียรติ อำเภอบ่อเกลือ มีพื้นที่ติดต่อกับแขวงไชยบุรี (สปป.ลาว)

ทิศตะวันออก ประกอบด้วย อำเภอภูเพียง อำเภอสันติสุข อำเภอแม่จริม มีพื้นที่ติดต่อกับแขวงไชยบุรี (สปป.ลาว)

ทิศใต้ ประกอบด้วย อำเภอนาน้อย อำเภอนาหมื่น มีพื้นที่ติดต่อกับจังหวัดอุดรธานี อำเภอนาน้อย มีพื้นที่ติดต่อกับจังหวัดแพร่ อำเภอเวียงสา มีพื้นที่ติดต่อกับจังหวัดแพร่

ทิศตะวันตก ประกอบด้วย อำเภอบ้านหลวง มีพื้นที่ติดต่อกับอำเภอเชียงม่วนจังหวัดพะเยา อำเภอท่าวังผา มีพื้นที่ติดกับอำเภอปง จังหวัดพะเยา อำเภอสองแคว มีพื้นที่ติดต่อกับอำเภอเชียงคำ จังหวัดพะเยา

จังหวัดน่านมีจุดผ่านแดนสากล ๑ จุด คือ ตำนบ้านห้วยโก๋น อำเภอเฉลิมพระเกียรติ ด้านตรงข้ามของ สปป.ลาว คือ บ้านน้ำเงิน เมืองเงิน แขวงไชยบุรี (ด่านสากล) และจุดผ่อนปรน ตำนบ้านใหม่ชนแดน อำเภอสองแคว และบ้านห้วยสะแตง อำเภอทุ่งช้าง กับเมืองเชียงฮ่อน แขวงไชยบุรี สปป.ลาว

ทิศเหนือ ประกอบด้วย อำเภอเฉลิมพระเกียรติ อำเภอทุ่งช้าง อำเภอปัว และอำเภอบ่อเกลือ มีพื้นที่ติดต่อกับเขตเศรษฐกิจพิเศษ เชียงฮ่อน - หงสา สปป.ลาว)

ทิศตะวันออก ประกอบด้วย อำเภอภูเพียง อำเภอแม่จริม อำเภอสันติสุข อำเภอเวียงสา มีพื้นที่ติดต่อกับแขวงไชยบุรี (สปป.ลาว)

ทิศใต้ ประกอบด้วย อำเภอนาหมื่น มีพื้นที่ติดต่อกับจังหวัดอุดรธานี อำเภอนาน้อย และอำเภอเวียงสา ซึ่งทั้งสองอำเภอมียพื้นที่ติดกับจังหวัดแพร่

ทิศตะวันตก ประกอบด้วย อำเภอบ้านหลวง ซึ่งมีพื้นที่ติดกับอำเภอเชียงม่วนของจังหวัดพะเยา อำเภอท่าวังผา มีพื้นที่ติดกับอำเภอปง จังหวัดพะเยา อำเภอสองแคว มีพื้นที่ติดกับอำเภอเชียงคำ จังหวัดพะเยา

๕. ลักษณะภูมิประเทศ

จังหวัดน่าน มีพื้นที่ทั้งสิ้นประมาณ ๗.๕๘ ล้านไร่ โดยพื้นที่ส่วนใหญ่เป็นภูเขาถึงร้อยละ ๘๗.๒ ของพื้นที่ทั้งหมด ซึ่งอยู่สูงจากระดับน้ำทะเลปานกลางประมาณ ๒,๑ ๑๕ เมตร เป็นแหล่งต้นน้ำของแม่น้ำน่าน ซึ่งได้ไหลผ่านจังหวัดมาทางทิศเหนือลงสู่ทิศใต้มีสภาพเป็นที่ราบลุ่ม พื้นที่ราบของจังหวัดน่านมีเพียงร้อยละ ๑๒.๘ ของพื้นที่ทั้งหมด ซึ่งสามารถจำแนกตามประเภทพื้นที่ได้ดังนี้

๒.๑) พื้นที่ป่าสงวนแห่งชาติ ๓.๒๒ ล้านไร่ คิดเป็นร้อยละ ๔๒.๔๘

๒.๒) พื้นที่ป่าอนุรักษ์ ๒.๘๓ ล้านไร่ คิดเป็นร้อยละ ๓๗.๓๔

๒.๓) พื้นที่สำนักงานปฏิรูปเพื่อเกษตรกรรม (สปก.) ๐.๔๖ ล้านไร่ คิดเป็นร้อยละ ๖.๐๖

๒.๔) พื้นที่เอกสารสิทธิ์อื่นๆ ๑.๐๗ ล้านไร่ คิดเป็นร้อยละ ๑๔.๑๒

๖. สภาพภูมิอากาศ

ลักษณะภูมิอากาศภายใต้อิทธิพลของลมมรสุมที่พัดปกคลุมประเทศไทย ๒ ชนิด คือ ลมมรสุมตะวันออกเฉียงเหนือ กับลมมรสุมตะวันตกเฉียงใต้ โดยลักษณะภูมิอากาศ อากาศจะร้อนอบอ้าวในฤดูร้อน และหนาวในฤดูหนาว ส่วนฤดูฝนมีฝนตกชุกระหว่างเดือนพฤษภาคมถึงกันยายนของทุกปี

๗. ข้อมูลด้านการคมนาคม

ทางบก : การเดินทางโดยรถยนต์ส่วนบุคคล จากกรุงเทพฯ ใช้ทางหลวงหมายเลข ๓๒ มาจนถึงนครสวรรค์ จากนั้นใช้หมายเลข ๑๑๗ มาจนถึงจังหวัดพิษณุโลกและใช้ทางหลวงหมายเลข ๑๑ โดยผ่านจังหวัดอุตรดิตถ์และอำเภอเด่นชัย จังหวัดแพร่ จากเด่นชัยใช้ทางหลวงหมายเลข ๑๐๑ ผ่านจังหวัดแพร่ไปจนถึงตัวจังหวัดน่าน รวมระยะทางประมาณ ๖๖๘ กิโลเมตร

ทางรถไฟ : จังหวัดน่านไม่มีเส้นทางรถไฟผ่าน แต่สามารถเดินทางมาลงที่สถานีรถไฟเด่นชัย อำเภอเด่นชัย จังหวัดแพร่ แล้วเดินทางด้วยถนนระยะทางประมาณ ๑๔๐ กิโลเมตร ตามทางหลวงแผ่นดินหมายเลข ๑๐๑ มายังตัวจังหวัดได้

ท่าอากาศยาน : จังหวัดน่านมีท่าอากาศยานน่านนคร ซึ่งเป็นสนามบินพาณิชย์ตั้งอยู่ทางตอนเหนือของตัวเมืองน่าน ห่างประมาณ ๓ กิโลเมตร มีเที่ยวบินระหว่างท่าอากาศยานน่านไปท่าอากาศยานดอนเมืองโดยสายการบินไทยแอร์เอเชีย สายการบินนกแอร์ และสายการบินไลอ้อนแอร์

๘. ข้อมูลการปกครอง

ตารางที่ ๑.๑ แสดงการปกครองรายอำเภอ

หมายเหตุ : ตำบลอำเภอเมืองน่าน มี ๑๐ ตำบล ไม่รวมตำบลในเวียงซึ่งอยู่ในเขตเทศบาลเมืองน่าน จำนวน ๒๘ ชุมชน

อำเภอ	เนื้อที่ (ตร.กม.)	ระยะทาง จากอำเภอ ถึงจังหวัด(กม.)	เทศบาลเมือง	เทศบาลตำบล	องค์การบริหารส่วนตำบล	ตำบล	หมู่บ้าน
อำเภอเมืองน่าน	๙๒๙.๔๖		๑	๒	๘	๑๐	๑๐๙
อำเภอภูเพียง	๓๙๑.๙๑	๔.๐๐			๗	๗	๖๑
อำเภอเวียงสา	๑๘๙๔.๘๙	๒๕.๐๐		๓	๑๓	๑๗	๑๒๘
อำเภอสันติสุข	๔๑๖.๘๔	๓๒.๐๐			๓	๓	๓๑
อำเภอแม่จริม	๙๙๘.๑๕	๓๘.๐๐		๑	๔	๕	๓๘
อำเภอท่าผา	๗๐๒.๒	๔๓.๐๐			๙	๑๐	๙๑
อำเภอบ้านหลวง	๓๓๘.๒๑	๔๕.๐๐		๑	๔	๔	๒๖
อำเภอนาน้อย	๑๔๐๘.๑๒	๖๐.๐๐			๖	๗	๖๘
อำเภอปัว	๖๕๗.๓๖	๖๐.๐๐		๒	๑๐	๑๓	๑๐๗
อำเภอเชียงกลาง	๒๗๗.๑๒	๗๖.๐๐		๒	๓	๖	๖๐
อำเภอนาหมื่น	๗๘๕.๖๑	๘๐.๐๐		๒	๓	๔	๔๘
อำเภอสองแคว	๕๔๔.๓๖	๘๐.๐๐		๑	๒	๓	๒๕
อำเภอทุ่งช้าง	๗๖๐.๘๑	๙๘.๐๐		๑	๓	๔	๔๐
อำเภอบ่อเกลือ	๘๔๘.๓๔	๑๓๓.๐๐		๒	๓	๔	๓๙
อำเภอเฉลิมพระเกียรติ	๕๑๘.๖๙	๑๔๐.๐๐			๒	๒	๒๒

ตารางที่ ๑.๒ ตารางสัดส่วนประชากรจังหวัดน่าน มีประชากรรวมทั้งสิ้น ๕๐๒,๓๑๒ คน แยกเป็นชาย ๒๕๐,๘๔๘ คน หญิง ๒๕๑,๔๖๔ คน จำแนกตามเพศตามอำเภอ เทศบาล ดังนี้

อำเภอ/เทศบาล	ชาย	หญิง	รวม
อำเภอเมืองน่าน	๓๑,๔๐๓	๓๑,๗๓๖	๖๓,๑๓๙
อำเภอแม่จริม	๘,๓๔๘	๘,๐๓๐	๑๖,๓๗๘
อำเภอบ้านหลวง	๕,๗๐๙	๕,๖๐๐	๑๑,๓๐๙
อำเภอนาน้อย	๒๓,๘๗๘	๒๔,๒๓๒	๔๘,๑๑๐
อำเภอปัว	๒๗,๖๙๑	๒๘,๒๒๕	๕๕,๙๑๖
อำเภอท่าวังผา	๒๗,๓๘๘	๒๗,๙๐๙	๕๕,๒๙๗
อำเภอเวียงสา	๓๕,๕๕๖	๓๕,๖๖๙	๗๑,๒๒๕
อำเภอทุ่งช้าง	๙,๑๕๑	๙,๒๒๓	๑๘,๓๗๔
อำเภอเชียงกลาง	๑๐,๒๒๗	๑๐,๓๕๔	๒๐,๕๘๑
อำเภอนาหมื่น	๗,๐๖๑	๖,๙๓๖	๑๓,๙๙๗
อำเภอนาน้อย	๘,๐๐๓	๗,๖๐๗	๑๕,๖๑๐
อำเภอสันติสุข	๗,๘๘๕	๗,๕๑๗	๑๕,๔๐๒
อำเภอบ่อเกลือ	๖,๓๙๗	๕,๙๘๙	๑๒,๓๘๖
อำเภอสองแคว	๑๗,๖๕๐	๑๘,๑๓๒	๓๕,๗๘๒
อำเภอภูเพียง	๕,๐๓๖	๔,๗๕๖	๙,๗๙๒
อำเภอเฉลิมพระเกียรติ	๔,๖๘๑	๔,๘๒๒	๙,๕๐๓
เทศบาลเมืองน่าน	๑๔,๗๘๔	๑๔,๗๒๗	๒๙,๕๑๑
รวมทั้งสิ้น	๒๕๐,๘๔๘	๒๕๑,๔๖๔	๕๐๒,๓๑๒

(ที่มาของข้อมูล : <https://stat.bora.dopa.go.th> ข้อมูล ณ เดือน พฤศจิกายน ๒๕๖๖)

จังหวัดน่านมีองค์กรปกครองส่วนท้องถิ่น ประกอบด้วย องค์การบริหารส่วนจังหวัด ๑ แห่ง เทศบาลเมือง ๑ แห่ง เทศบาลตำบล ๑๘ แห่งและองค์การบริหารส่วนตำบล ๘๐ แห่ง ดังนี้

ชื่ออำเภอ	องค์กรปกครองส่วนท้องถิ่น
๑. อำเภอเมืองน่าน	๑. องค์การบริหารส่วนจังหวัดน่าน ๒. เทศบาลเมืองน่าน ๓. เทศบาลตำบลคูใต้ ๔. อบต.ผาสิงห์ ๕. อบต.บ่อ ๖. อบต.เรือง

ชื่ออำเภอ	องค์กรปกครองส่วนท้องถิ่น
	๗. อบต.บ่อสวก ๘. อบต.ไชยสถาน ๙. อบต.สะเนียน ๑๐. อบต.นาซาว ๑๑. เทศบาลตำบลกองควาย ๑๒. อบต.ถ้ำตอง
๒. อำเภอเวียงสา	๑. เทศบาลตำบลเวียงสา ๒. อบต.จอมจันทร์ ๓. อบต.นาเหล็ก ๔. เทศบาลตำบลกลางเวียง ๕. อบต.สำน ๖. อบต.ตาลชุม ๗. อบต.น้ำมวบ ๘. อบต.ทุ่งศรีทอง ๙. อบต.ยาบหัวนา ๑๐. อบต.แม่สา ๑๑. อบต.ไหล่น่าน ๑๒. เทศบาลตำบลซึ้ง ๑๓. อบต.อายนาไผ่ ๑๔. อบต.น้ำบัว ๑๕. อบต.แม่ชะนิง ๑๖. อบต.แม่สาคร ๑๗. อบต.ปงสนุก
๓. อำเภอปัว	๑. เทศบาลตำบลปัว ๒. เทศบาลตำบลศิลาแลง ๓. อบต.แมง ๔. อบต.เจดีย์ชัย ๕. อบต.สถาน ๖. อบต.ภูคา ๗. อบต.อวน ๘. อบต.ป่ากลาง ๙. อบต.ไชยวัฒนา ๑๐. อบต.วรรณคร ๑๑. อบต.สกาต ๑๒. อบต.ศิลาเพชร

ชื่ออำเภอ	องค์กรปกครองส่วนท้องถิ่น
๔. อำเภอนาน้อย	๑. เทศบาลตำบลนาน้อย ๒. อบต.สันทะ ๓. อบต.บัวใหญ่ ๔. เทศบาลตำบลศรีสะเกษ ๕. อบต.สถาน ๖. อบต.น้ำตก ๗. อบต.เชียงของ
๕. อำเภอท่าวังผา	๑. เทศบาลตำบลท่าวังผา ๒. อบต.ยม ๓. อบต.ริม ๔. อบต.ผาทอง ๕. อบต.จอมพระ ๖. อบต.ผาตอ ๗. อบต.แสนทอง ๘. อบต.ตาลชุม ๙. อบต.ป่าคา ๑๐. อบต.ศรีภูมิ
๖. อำเภอเชียงกลาง	๑. เทศบาลตำบลเชียงกลาง ๒. อบต.เชียงกลางพญาแก้ว ๓. เทศบาลตำบลพระพุทธรบาทเชียงคาน ๔. อบต.พระธาตุ ๕. อบต.เปือ
๗. อำเภอภูเพียง	๑. อบต.นาปัง ๒. อบต.เมืองจั้ง ๓. อบต.ฝายแก้ว ๔. อบต.น้ำแก่น ๕. อบต.น้ำเกี๋ยน ๖. อบต.ทำน้าว ๗. อบต.ม่วงตึ๊ด
๘. อำเภอเฉลิมพระเกียรติ	๑. อบต.ขุนน่าน ๒. อบต.ห้วยโก๋น
๙. อำเภอบ้านหลวง	๑. อบต.ป่าคาหลวง ๒. อบต.สวด ๓. อบต.บ้านพี ๔. อบต.บ้านฟ้า
๑๐. อำเภอสองแคว	๑. เทศบาลตำบลยอด

ชื่ออำเภอ	องค์กรปกครองส่วนท้องถิ่น
๑๑. อำเภอนาหมื่น	๒. อบต.ชนแดน
	๓. อบต.นาไร่หลวง
	๑. อบต.นาทะนุง
	๒. อบต.เมืองลี
๑๒. อำเภอบ่อเกลือ	๓. อบต.ปึงหลวง
	๔. เทศบาลตำบลบ่อแก้ว
	๑. อบต.บ่อเกลือเหนือ
	๒. เทศบาลตำบลบ่อเกลือใต้
๑๓. อำเภอแม่จริม	๓. อบต.ภูฟ้า
	๔. อบต.ดงพญา
	๑. เทศบาลตำบลหนองแดง
	๒. อบต.หนองแดง
๑๔. อำเภอทุ่งช้าง	๓. อบต.หมอเมือง
	๔. อบต.น้ำพาง
	๕. อบต.แม่จริม
	๑. เทศบาลตำบลทุ่งช้าง
	๒. เทศบาลตำบลงอบ
๑๕. อำเภอสันติสุข	๓. อบต.และ
	๔. อบต.ทุ่งช้าง
	๕. อบต.ปอน
	๑. อบต.ป่าแลวหลวง
	๒. อบต.พงษ์
	๓. อบต.คู่งพงษ์



ส่วนที่ ๒

ข้อมูลหน่วยงาน

ส่วนที่ ๒ ข้อมูลสำนักงานศึกษาธิการจังหวัดน่าน

๒.๑ ที่ตั้งสำนักงาน

สำนักงานศึกษาธิการจังหวัดน่าน ตั้งอยู่เลขที่ ๕๐๖/๒ ถ.สุมนเทวราช ต.ในเวียง อ.เมืองน่าน จ.น่าน รหัสไปรษณีย์ ๕๕๐๐๐ โทรศัพท์. ๐๕๔ ๗๑๙๕๘๗ โทรสาร ๐๕๔ ๗๑๙๕๘๘ เว็บไซต์ <http://www.nanpeo.go.th> มีอาณาเขตพื้นที่อยู่ในกลุ่มจังหวัดภาคเหนือตอนบน ๒ (จังหวัดเชียงราย น่าน พะเยา และจังหวัดแพร่)



ภาพที่ ๒.๑ รูปร่างอาณาเขตพื้นที่กลุ่มจังหวัดภาคเหนือตอนบน ๒ ,๔ จังหวัด (จังหวัดเชียงราย น่าน พะเยา และจังหวัดแพร่) และกลุ่มภาคเหนือ ๑๗ จังหวัด

๒.๒ โครงสร้างการบริหารงานของสำนักงานศึกษาธิการจังหวัดน่าน

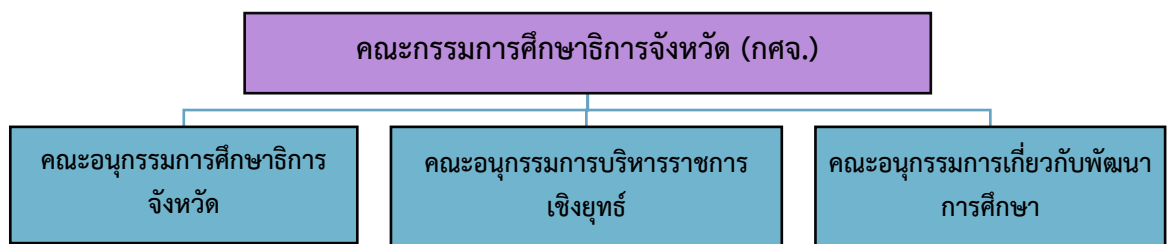

ภาพที่ ๒.๒ โครงสร้างคณะกรรมการศึกษาธิการจังหวัดน่าน

๒.๓ ข้อมูลคณะผู้บริหาร สำนักงานศึกษาธิการจังหวัดน่าน



ภาพที่ ๒.๓ คณะผู้บริหารสำนักงานศึกษาธิการจังหวัดน่าน

๒.๔ โครงสร้างการแบ่งหน่วยงานภายใน

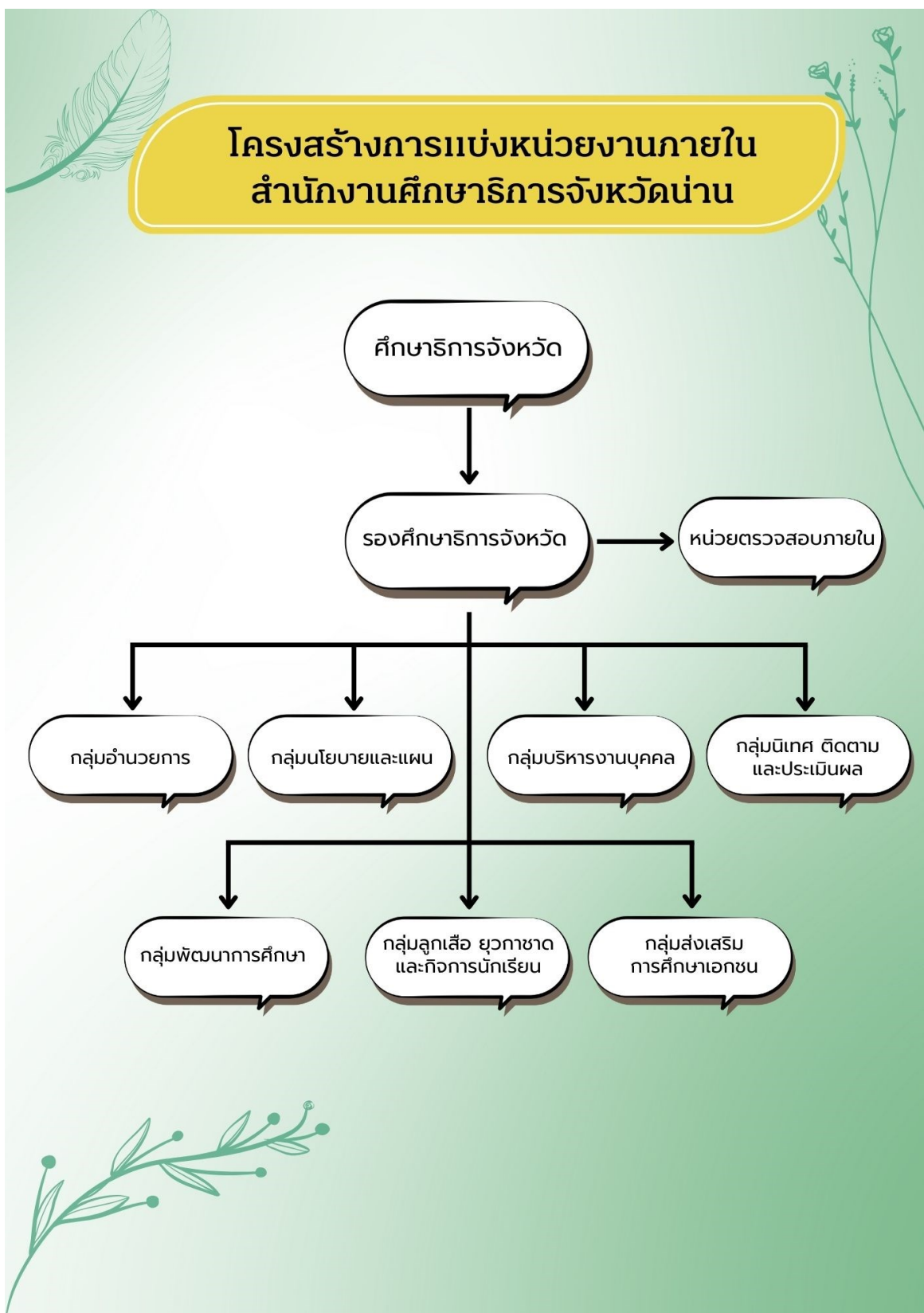

๒.๕ อำนาจหน้าที่ของสำนักงานศึกษาธิการจังหวัดน่าน



อำนาจหน้าที่ของสำนักงานศึกษาธิการจังหวัดน่าน



ตามคำสั่งหัวหน้าคณะรักษาความสงบแห่งชาติ ที่ ๑๙/๒๕๖๐ เรื่อง การปฏิรูปการศึกษาในภูมิภาคของกระทรวงศึกษาธิการ ลงวันที่ 3 เมษายน 2560 เมื่อปฏิบัติภารกิจของกระทรวงศึกษาธิการ เกี่ยวกับการบริหารและการจัดการศึกษาตามที่กำหนด และปฏิบัติราชการตามอำนาจหน้าที่ นโยบายและยุทธศาสตร์ของส่วนราชการต่าง ๆ ที่มอบหมาย และให้มีอำนาจหน้าที่ในเขตจังหวัด ดังนี้

๑	รับผิดชอบงานธุรการคณะกรรมการศึกษาธิการจังหวัด คณะอนุกรรมการบริหารราชการเชิงยุทธศาสตร์ คณะอนุกรรมการเกี่ยวกับการพัฒนาการศึกษา และคณะทำงาน รวมทั้งปฏิบัติงานราชการ ที่เป็นไปตามอำนาจ และหน้าที่ของกศจ. และตามที่ กศจ. มอบหมาย
๒	จัดทำแผนพัฒนาการศึกษา และแผนปฏิบัติการ
๓	สั่งการ กำกับ ดูแล เร่งรัด ติดตามและประเมินผลการปฏิบัติงานของส่วนราชการ หรือหน่วยงาน และสถานศึกษาในสังกัด กระทรวงศึกษาธิการ ให้เป็นไปตามนโยบายของกระทรวงศึกษาธิการ
๔	จัดระบบส่งเสริม และประสานงานเครือข่ายข้อมูลสารสนเทศ และเทคโนโลยีดิจิทัลเพื่อการศึกษา
๕	ส่งเสริมและสนับสนุนการศึกษาเพื่อคนพิการ ผู้ด้อยโอกาส และผู้มีความสามารถพิเศษ
๖	ดำเนินงานเกี่ยวกับการบริหารงานบุคคลของข้าราชการครูและบุคลากรทางการศึกษา ซึ่งอยู่ในอำนาจหน้าที่ของ กศจ. และ อศจ.
๗	ส่งเสริม สนับสนุน และดำเนินการเกี่ยวกับงานวิชาการ การนิเทศ และแนะแนวการศึกษาทุกระดับและทุกประเภท รวมทั้งติดตามและประเมินผลระบบบริหารและการจัดการศึกษา
๘	ดำเนินการเกี่ยวกับการตรวจสอบด้านการบริหารการเงินและการบัญชีของส่วนราชการ หรือหน่วยงานและสถานศึกษา ในสังกัดกระทรวงศึกษาธิการ
๙	ส่งเสริมและประสานงานการศาสนา ศิลปะ วัฒนธรรม และการกีฬาเพื่อการศึกษา
๑๐	ส่งเสริม สนับสนุนและดำเนินการเกี่ยวกับการจัดการศึกษาเอกชน
๑๑	ปฏิบัติภารกิจตามนโยบายของกระทรวงศึกษาธิการ หรือตามที่ได้รับมอบหมาย รวมทั้งปฏิบัติภารกิจเกี่ยวกับราชการ ประจำทั่วไปของกระทรวงศึกษาธิการ และประสานงานต่าง ๆ ในจังหวัด



สำนักงานศึกษาธิการจังหวัดน่าน
Nan Provincial Education Office
สำนักงานปลัดกระทรวงศึกษาธิการ กระทรวงศึกษาธิการ

๒.๖ ทิศทางสาระสำคัญแผนปฏิบัติการประจำปีงบประมาณ (พ.ศ. ๒๕๖๖ – ๒๕๗๐)

วิสัยทัศน์

**“บูรณาการและยกระดับคุณภาพการศึกษาเชิงพื้นที่อย่างมีประสิทธิภาพ
น้อมนำพระบรมราโชบายด้านการศึกษาสู่การปฏิบัติ
ผู้เรียนมีคุณภาพ มีความสุข รู้เท่าทันโลกยุคใหม่”**

พันธกิจ

- ๑) ส่งเสริม สนับสนุนการพัฒนาคุณธรรม จริยธรรม น้อมนำพระบรมราโชบายด้านการศึกษาสู่การปฏิบัติ
- ๒) น้อมนำหลักปรัชญาของเศรษฐกิจพอเพียงสู่การปฏิบัติ สร้างจิตสำนึกและพัฒนาคุณภาพ
- ๓) ส่งเสริม สนับสนุนครูและบุคลากรทางการศึกษาให้มีสมรรถนะและขีดความสามารถในการพัฒนาผู้เรียนให้มีคุณภาพ มีความสุข รู้เท่าทันทันต่อการเปลี่ยนแปลงโลกยุคใหม่
- ๔) สร้างโอกาสทางการศึกษาและพัฒนาผู้เรียนให้ได้รับการศึกษาตลอดชีวิตอย่างมีคุณภาพ เสมอภาค ทัวถึงและต่อเนื่อง
- ๕) พัฒนาระบบบริหารจัดการศึกษาอย่างมีประสิทธิภาพ

เป้าหมายหลัก

- ๑) ผู้เรียน มีคุณธรรม จริยธรรม น้อมนำพระบรมราโชบายด้านการศึกษาสู่การปฏิบัติ โดยยึดหลักปรัชญาของเศรษฐกิจพอเพียง และจิตสำนึกในการพัฒนาคุณภาพชีวิตที่เป็นมิตรกับสิ่งแวดล้อม
- ๒) ผู้เรียน ครูและบุคลากรทางการศึกษา มีการบริหารจัดการศึกษาแบบบูรณาการอย่างมีคุณภาพตามมาตรฐานการศึกษาของชาติ พัฒนานวัตกรรม การประกอบอาชีพที่สอดคล้องกับความต้องการของตลาดแรงงาน และทันการเปลี่ยนแปลงโลกยุคใหม่
- ๓) ผู้เรียน ได้รับโอกาสทางการศึกษาตลอดชีวิต เสมอภาค ทัวถึงและต่อเนื่องอย่างมีคุณภาพ
- ๔) สำนักงานศึกษาธิการจังหวัดน่าน มีระบบบริหารจัดการศึกษาที่มีประสิทธิภาพ และทันสมัย

ประเด็นยุทธศาสตร์

- ยุทธศาสตร์ที่ ๑ การจัดการศึกษาเพื่อความมั่นคงของสังคมและสร้างเสริมคุณภาพชีวิตที่เป็นมิตรกับสิ่งแวดล้อม
- ยุทธศาสตร์ที่ ๒ การพัฒนาศักยภาพคนทุกช่วงวัย และการสร้างสังคมแห่งการเรียนรู้ด้วยนวัตกรรม
- ยุทธศาสตร์ที่ ๓ การสร้างโอกาส ความเสมอภาค และความเท่าเทียมทางการศึกษา
- ยุทธศาสตร์ที่ ๔ การพัฒนาประสิทธิภาพของระบบบริหารจัดการศึกษา

อัตรากำลังคน

สำนักงานศึกษาธิการจังหวัดน่าน

ข้าราชการตามกรอบอัตรากำลัง จำนวน 66 คน

01	ศึกษาธิการจังหวัดน่าน 1 คน	06	กลุ่มนิเทศ ติดตาม และประเมินผล 21 คน
02	รองศึกษาธิการจังหวัดน่าน 1 คน	07	กลุ่มลูกเสือ ยุวกาชาด และกิจการนักเรียน 4 คน
03	กลุ่มบริหารงานบุคคล 13 คน	08	กลุ่มอำนวยการ 7 คน
04	กลุ่มพัฒนาการศึกษา 6 คน	09	กลุ่มส่งเสริมการศึกษาเอกชน 4 คน
05	กลุ่มนโยบายและแผน 7 คน	10	หน่วยงานตรวจสอบภายใน 2 คน

ปฏิบัติหน้าที่ราชการ สנג.  จำนวน 40 คน

ไปช่วยราชการ  จำนวน 2 คน

มาช่วยราชการ(พนักงานราชการ)  จำนวน 1 คน

จ้างเหมาบริการ  จำนวน 5 คน



ส่วนที่ ๓

ข้อมูลด้านการศึกษา จังหวัดน่าน

๓.๑ ข้อมูลหน่วยงานทางการศึกษาที่จัดการศึกษาในจังหวัดน่าน

จังหวัดน่านมีหน่วยงานทางการศึกษาและมีสถานศึกษาในสังกัด ทั้งภาครัฐและภาคเอกชน ที่จัดการศึกษา การศึกษาปฐมวัย ระดับการศึกษาขั้นพื้นฐาน การอาชีวศึกษาและอุดมศึกษาและการศึกษาส่งเสริมการเรียนรู้ ดังนี้

๑) สำนักงานศึกษาธิการจังหวัดน่าน มี ๗ กลุ่มงาน ๑ หน่วย

ศึกษาธิการจังหวัดน่าน ดร.ศิริโชค พิพัฒน์เสฐียรกุล ตั้งอยู่เลขที่ ๕๐๖/๒ ถนนสุนทรเทวราช ตำบลในเวียง อำเภอเมือง จังหวัดน่าน รหัสไปรษณีย์ ๕๕๐๐๐ โทร.๐๕๔ ๗๑๙ ๕๘๒ สังกัดสำนักงานปลัดกระทรวงศึกษาธิการ กระทรวงศึกษาธิการ

๒) สำนักงานเขตพื้นที่การศึกษาประถมศึกษา น่าน เขต ๑ มีสถานศึกษา ๑๗๑ แห่ง

ผู้อำนวยการเขตพื้นที่การศึกษาประถมศึกษาน่าน ดร.วิชาญ เกษเพชร เขต ๑ ตั้งอยู่เลขที่ ๑๑๔ หมู่ ๖ บ้านพญาวัด ถนนยันตรกิจโกศล ตำบลดู่ใต้ อำเภอเมือง จังหวัดน่าน รหัสไปรษณีย์ ๕๕๐๐๐ โทร.๐๕๔ ๗๑๖ ๐๘๑

๓) สำนักงานเขตพื้นที่การศึกษาประถมศึกษาน่าน เขต ๒

ผู้อำนวยการพื้นที่การศึกษาประถมศึกษาน่าน เขต ๒ นางนันทวิภรณ์ จันตะพรมมา ตั้งอยู่เลขที่ ๔๑๘ ตำบลปัว อำเภอปัว จังหวัดน่าน รหัสไปรษณีย์ ๕๕๑๒๐ โทร.๐๕๔ ๔๗๙ ๑๕๑๐

๔) สำนักงานเขตพื้นที่ศึกษามัธยมศึกษาน่าน

ผู้อำนวยการเขตพื้นที่ศึกษามัธยมศึกษาน่าน นายสิงห์เพชร สุทธิ ตั้งอยู่เลขที่ ๒๘๑ หมู่ ๒ บ้านแสงดาว ถนนพุทธบูชา ตำบลฝายแก้ว อำเภอภูเพียง จังหวัดน่าน ๕๕๐๐๐ เบอร์โทรศัพท์ / แฟกซ์ : ๐๕๔-๗๑๘๙๐๖

๕) สำนักงานส่งเสริมการเรียนรู้จังหวัดน่าน

ผู้อำนวยการส่งเสริมการเรียนรู้จังหวัดน่าน นางสาวฐิติพร บุญธิจักร์ ตั้งอยู่เลขที่ ๘๔ ถนนสุนทรเทวราช ตำบลในเวียง อำเภอเมือง จังหวัดน่าน รหัสไปรษณีย์ ๕๕๐๐๐ มีศูนย์ สกร.อำเภอ ๑๕ อำเภอ โทร. ๐๕๔๘๘๗๐๖๕

๖) สังกัดสำนักงานคณะกรรมการส่งเสริมการศึกษาเอกชน

ผู้อำนวยการกลุ่มส่งเสริมการศึกษาเอกชน นางนวเนตร ยอดอุดม สังกัดสำนักงานคณะกรรมการส่งเสริมการศึกษาเอกชน สำนักงานปลัดกระทรวงศึกษาธิการ กระทรวงศึกษาธิการ อยู่ในกำกับดูแลของสำนักงานศึกษาธิการจังหวัดน่าน ตั้งอยู่เลขที่ ๕๐๖/๒ ถนนสุนทรเทวราช ตำบลในเวียง อำเภอเมือง จังหวัดน่าน รหัสไปรษณีย์ ๕๕๐๐๐ โทร.๐๕๔ ๗๑๙ ๕๘๗ สังกัดสำนักงานปลัดกระทรวงศึกษาธิการ กระทรวงศึกษาธิการ

๗) สถานศึกษาสังกัดสำนักงานคณะกรรมการการอาชีวศึกษา มี ๔ แห่ง ดังนี้

วิทยาลัยเทคนิค น่าน

ผู้อำนวยการวิทยาลัยเทคนิค น่าน นายสุทธิพงษ์ โชติพิสุทธิเมธี ตั้งอยู่เลขที่ ๒ ถ.รอบกำแพง เมืองด้านตะวันตก ตำบลในเวียง อำเภอเมือง จังหวัดน่าน รหัสไปรษณีย์ ๕๕๐๐๐ โทร.๐๕๔ ๗๑๙ ๕๕๒

วิทยาลัยเทคนิคปัว

ผู้อำนวยการวิทยาลัยเทคนิคปัว นายรชต ดิลกรัชตสกุล ตั้งอยู่เลขที่ ๒๓๗ ถนนน่าน-ทุ่งช้าง ตำบลปัว อำเภอปัว จังหวัดน่าน รหัสไปรษณีย์ ๕๕๑๒๐ โทร.๐๕๔ ๗๑๙ ๓๒๖

วิทยาลัยสารพัดช่างน่าน

ผู้อำนวยการวิทยาลัยสารพัดช่างน่าน นางวรินทร์นันท์ จันทร์มนตรี ตั้งอยู่เลขที่ ๑๕๐ ถนนสุมนเทวราช ตำบลในเวียง อำเภอเมือง จังหวัดน่าน รหัสไปรษณีย์ ๕๕๐๐๐ โทร.๐๕๔ ๗๑๐ ๓๖๗

วิทยาลัยการอาชีพเวียงสา

ผู้อำนวยการวิทยาลัยการอาชีพเวียงสา ดร. ศศิรินทร์ มหาวงศนันท์ ตั้งอยู่เลขที่ ๑๓๘ ตำบลนาเกลือ อำเภอเวียงสา จังหวัดน่าน รหัสไปรษณีย์ ๕๕๑๑๐ โทร.๐๕๔ ๗๑๘ ๓๔๐

๘) สถานศึกษาสังกัดกระทรวงการวิทยาศาสตร์ วิจัย และนวัตกรรม มี ๕ แห่ง ดังนี้

วิทยาลัยชุมชนน่าน

ผู้อำนวยการวิทยาลัยชุมชนน่าน นายชาติ เจริญศิริ ตั้งอยู่เลขที่ ๑๐ หมู่ ๕ ถนน ยันตรกิจโกศล ตำบลตุ๊ใต้ อำเภอเมือง จังหวัดน่าน รหัสไปรษณีย์ ๕๕๐๐๐ โทร.๐๕๔ ๗๑๐ ๒๕๙

มหาวิทยาลัยเทคโนโลยีราชมงคลล้านน่าน

ผู้อำนวยการมหาวิทยาลัยเทคโนโลยีราชมงคลล้านน่าน ผู้ช่วยศาสตราจารย์วิโรจน์ มงคลเทพ ตั้งอยู่เลขที่ ๕๙ หมู่ ๑๓ ตำบลฝายแก้ว อำเภอภูเพียง จังหวัดน่าน รหัสไปรษณีย์ ๕๕๐๐๐ โทร.๐๕๔ ๗๑๐ ๒๕๙

มหาวิทยาลัยราชภัฏอุตรดิตถ์ วิทยาลัยน่าน

ผู้อำนวยการมหาวิทยาลัยราชภัฏอุตรดิตถ์ วิทยาลัยน่าน อาจารย์ภูติท เรืองรอง ตั้งอยู่เลขที่ ๑๙๙ ถนน โยธาธิการน่าน บ้านนาเคียนเหนือหมู่ ๘-บ้านนาแสนหมู่ ๔ บ้านจอมจันทร์เหนือหมู่ ๗ ตำบลจอมจันทร์ อำเภอเวียงสา จังหวัดน่าน ๕๕๑๑๐ โทร.๐๕๔ ๗๑๘ ๙๒๕

สำนักวิชาทรัพยากรการเกษตร จุฬาลงกรณ์มหาวิทยาลัย

ผู้อำนวยการสำนักวิชาทรัพยากรการเกษตร จุฬาลงกรณ์มหาวิทยาลัย อ.น.สพ.ดร.วินัย แก้วละมุล ตั้งอยู่ ถนนน่าน-ทุ่งช้าง ตำบลผาสิงห์ อำเภอเมือง จังหวัดน่าน รหัสไปรษณีย์ ๕๕๐๐๐

วิทยาลัยสงฆ์นครน่าน มหาวิทยาลัยมหาจุฬาลงกรณ์ราชวิทยาลัย เฉลิมพระเกียรติสมเด็จพระเทพรัตนราชสุดาฯ สยามบรมราชกุมารี

ผู้อำนวยการวิทยาลัยสงฆ์นครน่านฯ พระชยานันท์มณี,ผศ.ดร. ตั้งอยู่ ณ วัดพระธาตุแช่แห้ง ตำบลฝายแก้ว อำเภอภูเพียง จังหวัดน่าน รหัสไปรษณีย์ ๕๕๐๐๐ โทร.๐๕๔ ๖๐๑๐๖๓ จัดการศึกษา ระดับปริญญาตรี สำหรับบรรพชิตและคฤหัสถ์

๙) สถานศึกษาในสังกัดสำนักบริหารงานการศึกษาพิเศษ มี ๓ แห่ง ดังนี้

ศูนย์การศึกษาพิเศษประจำจังหวัดน่าน

ผู้อำนวยการศูนย์การศึกษาพิเศษประจำจังหวัดน่าน นางปวีศา สิงห์อุตร จัดการศึกษาระดับขั้นพื้นฐาน สำหรับผู้เรียนมีความบกพร่องทางสติปัญญา เด็กด้อยโอกาสทางการศึกษา ตั้งอยู่เลขที่ ๓ หมู่ ๑๑ ถนน น่าน-พะเยา ตำบลไชยสถาน อำเภอเมือง จังหวัดน่าน โทร.๐๕๔ ๗๗๕ ๘๙๐

โรงเรียนน่านปัญญาคุณกุล

ผู้อำนวยการโรงเรียนน่านปัญญาคุณกุล นายสมพงษ์ อุ่นใจ จัดการศึกษาระดับชั้นพื้นฐาน สำหรับผู้เรียนที่มีความบกพร่องทางสติปัญญา ตั้งอยู่เลขที่ ๑๐๓ หมู่ที่ ๑๕ ตำบลฝายแก้ว อำเภอภูเพียง จังหวัดน่าน ๕๕๐๐๐ โทร.๐๕๔ ๖๐๑ ๐๒๓

โรงเรียนราชประชานุเคราะห์ ๕๖

ผู้อำนวยการโรงเรียนราชประชานุเคราะห์ ๕๖ นายชัยพร พันธุ์น้อย จัดการศึกษาระดับชั้นพื้นฐาน สำหรับผู้เรียนด้อยโอกาส ตั้งอยู่เลขที่ ๑๔๘ หมู่ ๑๐ ถนนยันตรกิจโกศล ตำบลกลางเวียง อำเภอเวียงสา จังหวัดน่าน ๕๕๑๑๐ โทร.๐๕๔ ๗๑๙ ๓๗๐

๑๐) สำนักงานส่งเสริมการปกครองท้องถิ่นจังหวัดน่าน

ผู้อำนวยการส่งเสริมการปกครองท้องถิ่นจังหวัดน่าน นายสมชาย เกตะมะ ตั้งอยู่ ศาลากลางจังหวัดน่าน ชั้น ๕ ตำบลไชยสถาน อำเภอเมือง จังหวัดน่าน ๕๕๐๐๐ โทร.๐๕๔ ๗๑๖ ๓๘๓ รับผิดชอบสถานศึกษาในสังกัดองค์กรปกครองส่วนท้องถิ่น จำนวน ๒๐๕ แห่ง ประกอบด้วย ศูนย์พัฒนาเด็กเล็กในสังกัด อบต.จำนวน ๑๔๘ แห่ง ซึ่งตั้งอยู่ในพื้นที่องค์กรปกครองส่วนท้องถิ่น ทุกตำบล และโรงเรียนสังกัดองค์การบริหารส่วนตำบล ๗ แห่ง

๑.โรงเรียนตาลชุมพิทยาคม สังกัดองค์การบริหารส่วนท้องถิ่นจังหวัดน่าน

๒.โรงเรียนจุมปีวนิดาภรณ์ เทศบาลเมืองน่าน (บ้านภูมินทร์)

สังกัดเทศบาลเมืองน่าน

๓.โรงเรียนสามัคคีวิทยาคม เทศบาลเมืองน่าน (บ้านพระเนตร)

สังกัดเทศบาลเมืองน่าน

๔.โรงเรียนตรุณวิทยา เทศบาลเมืองน่าน (บ้านสวนตาล)

สังกัดเทศบาลเมืองน่าน

๕.โรงเรียนเทศบาลบ้านหนองนก สังกัดเทศบาลตำบลกลางเวียง

๖.โรงเรียนแม่สาวิทยาการ (บ้านเอน) สังกัดองค์การบริหารส่วนตำบลแม่สา

๗.โรงเรียนอนุบาลเทศบาลเวียงสา สังกัดเทศบาลเวียงสา

๑๑) สถานศึกษาสังกัดกองบัญชาการตำรวจตระเวนชายแดน กองกำกับการตำรวจตระเวนชายแดนที่ ๓๒ ค่ายพญาเจ้าเมือง จังหวัดพะเยา

ตั้งอยู่ตำบลบ้านต๋อม อำเภอเมือง จังหวัดพะเยา ๕๖๐๐๐

มีสถานศึกษา ๓ แห่ง ดังนี้

ศูนย์การเรียนรู้ตำรวจตระเวนชายแดนบ้านห้วยลู่ ตั้งอยู่ เลขที่ ๓๙๘ หมู่ ๕

ตำบลสะเนียน อำเภอเมืองน่าน จังหวัดน่าน ๕๕๐๐๐

โรงเรียนตำรวจตระเวนชายแดนพิระยานุเคราะห์ฯ ๓ ตั้งอยู่ เลขที่ ๖๑ หมู่ ๑๐ ตำบลหนองแดง อำเภอแม่จริม จังหวัดน่าน ๕๕๑๖๐

โรงเรียนตำรวจตระเวนชายแดนเฉลิมฉลองครบรอบ ๑๐๐ ปีฯ ตั้งอยู่ เลขที่ ๑๔๙ หมู่ ๒ ตำบลบ่อเกลือเหนือ อำเภอบ่อเกลือ จังหวัดน่าน ๕๕๒๒๐

๑๒) สำนักงานพระพุทธศาสนาจังหวัดน่าน

ผู้อำนวยการพระพุทธศาสนาจังหวัดน่าน นายณัฐปรีดิ์ ลี้อยม ตั้งอยู่ เลขที่ ๔๓
ถนนหน่อคำ ตำบล ในเวียง อำเภอเมือง จังหวัดน่าน ๕๕๐๐๐ โทร.๐๕๔ ๗๗๕ ๕๘๖

มีสถานศึกษา ๑๖ แห่งดังนี้

โรงเรียนวัดนันทบุรีวิทยา ตั้งอยู่ เลขที่ ๑๓ วัดพระธาตุช้างค้ำวรวิหาร ถ.สุริยพงษ์
ตำบลในเวียง อำเภอเมืองน่าน จังหวัดน่าน

โรงเรียนวัดวัดปรังค์ ตั้งอยู่ เลขที่ ๖๐ หมู่ ๓ วัดปรังค์ ต.ปัว อ.ปัว จ.น่าน

โรงเรียนวัดราษฎร์บำรุงวิทยา ตั้งอยู่ เลขที่ ๑๔๓ หมู่ที่ ๒ วัดราษฎร์บำรุง
ถนน น่าน – พงษ์ช้าง ตำบลพ่งช้าง อำเภอพ่งช้าง จังหวัดน่าน

โรงเรียนวัดน้ำไคร้วิทยา ตั้งอยู่ เลขที่ ๒๗ หมู่ ๙ วัดน้ำไคร้ ตำบลยม อำเภอท่าวังผา
จังหวัดน่าน

โรงเรียนวัดน้ำราบวิทยา ตั้งอยู่ เลขที่ ๑๔๓ หมู่ที่ ๑ วัดนาราบ ถนนเจ้าฟ้า
ตำบลน่าน้อย อำเภอน่าน้อย จังหวัดน่าน

โรงเรียนวัดพระปริยัติธรรมวัดนิโครธาราม ตั้งอยู่ เลขที่ ๑๑๗ เลขที่ ๒ วัดนิโครธาราม
ตำบลป่าคา อำเภอท่าวังผา จังหวัดน่าน

โรงเรียนวัดพระปริยัติศาสนาภิพัฒนวัดเมืองราม ตั้งอยู่ ๓๘ เลขที่ ๔ วัดเมืองราม
ตำบลนาเกลือ อำเภอเวียงสา จังหวัดน่าน

โรงเรียนวัดบุญยืน ตั้งอยู่ ๓๑ เลขที่ ๔ วัดบุญยืน ถนนเจ้าฟ้า ตำบลกลางเวียง
อำเภอเวียงสา จังหวัดน่าน

โรงเรียนวัดดอนมดคลสันติสุขวิทยา ตั้งอยู่ ๑๙๙ เลขที่ ๔ วัดดอนมดคล ตำบลคูพงษ์
อำเภอสันติสุข จังหวัดน่าน

โรงเรียนวัดพระปริยัติธรรมานุสรณ์วัดฟ้าสวรรค์ ตั้งอยู่ ๑ เลขที่ ๓ วัดฟ้าสวรรค์
ถนน บ้านหลวง – ไปร่งศรี ตำบลบ้านฟ้า อำเภอบ้านหลวง จังหวัดน่าน

โรงเรียนวัดบ่อหลวงวิทยารธรรม ตั้งอยู่ ๗๗ เลขที่ ๔ วัดนากลุ่ม ถนนบ่อเกลือ – ภูฟ้า
ตำบลบ่อเกลือใต้ อำเภอบ่อเกลือ จังหวัดน่าน

โรงเรียนวัดเชียงกลางปริยัติศึกษา ตั้งอยู่ ๕๕๑ เลขที่ ๑๓ ตำบลเชียงกลาง
อำเภอเชียงกลาง จังหวัดน่าน

โรงเรียนวัดนันทจริมเขตศึกษา ตั้งอยู่เลขที่ ๑หมู่ ๑ วัดห้วยซ้อ ตำบลหมอเมือง
อำเภอแม่จริม จังหวัดน่าน

โรงเรียนวัดพระปริยัติธรรมวัดพระธาตุแช่แห้ง ตั้งอยู่เลขที่ ๘๘ หมู่ ๓
วัดพระธาตุแช่แห้ง ตำบลม่วงตึ๊ด อำเภอภูเพียง จังหวัดน่าน

โรงเรียนวัดพระปริยัติธรรมวัดภูเก็ต ตั้งอยู่เลขที่ ๒๓๑ หมู่ ๒ วัดภูเก็ต ตำบลปัว
อำเภอปัว จังหวัดน่าน

โรงเรียนวัดป่าแม่จริมโสภิตาราม ตั้งอยู่เลขที่ ๙๒ หมู่ ๒ วัดป่าแม่จริมโสภิตาราม
ตำบลแม่จริม อำเภอแม่จริม จังหวัดน่าน

๑๓) ศูนย์การเรียนรู้บ้านห้วยพ่าน หัวหน้าศูนย์ นายสมบุญ ใจปิง ผู้ใหญ่บ้านห้วยพ่าน ตั้งอยู่ บ้านที่ ๓๕ หมู่ ๑๓ ต.เปือ อ.เขียงกลาง จ.น่าน ๕๕๐๐๐

๑๔) สำนักงานพัฒนาสังคมและความมั่นคงของมนุษย์จังหวัดน่าน พัฒนาสังคม และความมั่นคงของมนุษย์จังหวัดน่าน นางอัญชรินทร์ กลิ่นศิริ สำนักงานตั้งอยู่ ต.ไชยสถาน อ.เมืองน่าน จ.น่าน ๕๕๐๐๐ เบอร์โทรศัพท์ ๐๕๔ ๗๑๖๔๐๑ ๕ มีสถานรับเลี้ยงเด็ก ๑๙ แห่ง

๓.๒ ข้อมูลสารสนเทศเชิงนโยบายเพื่อการวางแผนการศึกษา

สารสนเทศทางการศึกษาเป็นเครื่องมือสำคัญในการพัฒนาการศึกษาให้มีประสิทธิภาพมากขึ้น เพราะข้อมูลและสารสนเทศเป็นหัวใจสำคัญต่อการกำหนดนโยบาย การวางแผน และการพัฒนาการศึกษา ตลอดจนการควบคุม ติดตามและประเมินผลแผนงานและโครงการต่างๆ ให้สำเร็จตามเป้าหมายที่กำหนดไว้ ดังนั้นสำนักงานศึกษาธิการจังหวัดน่านจึงได้รวบรวมและวิเคราะห์ข้อมูลสารสนเทศทางการศึกษาของจังหวัดน่าน ๒ ด้าน ดังนี้

๑ ด้านจัดการศึกษา

สารสนเทศด้านจัดการศึกษา เป็นการรวบรวม ศึกษา วิเคราะห์ และสังเคราะห์ข้อมูลพื้นฐาน ด้านการศึกษา ได้แก่ สถานศึกษา, บุคลากรทางการศึกษา, จำนวนนักเรียนที่เข้าเรียนในจังหวัดน่าน จำแนกตามระดับการศึกษา, ห้องเรียนและระดับการศึกษา จัดทำเป็นสารสนเทศ ซึ่งมีรายละเอียด ดังนี้

ตารางที่ ๓.๑ ตารางจำนวนสถานศึกษา ปี ๒๕๖๖ จำแนกตามสังกัด

สังกัด	จำนวนสถานสังกัดศึกษาปี ๒๕๖๖	ร้อยละ
สำนักงานคณะกรรมการการศึกษาขั้นพื้นฐาน	๓๔๙	๕๕.๓๑
สำนักงานบริหารการศึกษาพิเศษ	๓	๐.๔๘
สำนักงานคณะกรรมการส่งเสริมการศึกษาเอกชน	๑๒	๑.๙๐
สำนักงานคณะกรรมการการอาชีวศึกษา	๔	๐.๖๓
สำนักงานส่งเสริมการเรียนรู้จังหวัดน่าน	๑๕	๒.๓๘
กระทรวงการอุดมศึกษา วิทยาศาสตร์ วิจัยและนวัตกรรม	๕	๐.๗๙
สำนักงานส่งเสริมการปกครองท้องถิ่นจังหวัดน่าน	๒๐๕	๓๒.๔๙
สำนักงานพระพุทธศาสนา	๑๖	๒.๕๔
สำนักงานพัฒนาสังคมและความมั่นคงของมนุษย์	๑๙	๓.๐๑
กองกำกับการตำรวจตระเวนชายแดน	๓	๐.๔๘
รวม	๖๓๑	๑๐๐

จากตารางที่ ๓.๑ พบว่า จังหวัดน่านมีหน่วยงานทางการศึกษาทั้งสิ้น ๖๓๑ แห่ง สถานศึกษาในสังกัดสำนักงานคณะกรรมการการศึกษาขั้นพื้นฐานมีจำนวนมากที่สุด จำนวน ๓๔๙ แห่ง คิดเป็นร้อยละ ๕๕.๓๑ รองลงมา คือสำนักงานส่งเสริมการปกครองท้องถิ่นจังหวัดน่าน จำนวน ๒๐๕ แห่ง คิดเป็นร้อยละ ๓๒.๔๙ และหน่วยงานทางการศึกษาที่มีจำนวนน้อยที่สุด ได้แก่ สำนักงานบริหารการศึกษาพิเศษ จำนวน ๓ แห่ง คิดเป็นร้อยละ ๐.๔๘ และกองกำกับการตำรวจตระเวนชายแดน จำนวน ๓ แห่ง คิดเป็นร้อยละ ๐.๔๘

ตารางที่ ๓.๒ ตารางจำนวน บุคลากรครู/ผู้สอน ปี ๒๕๖๖ จำแนกตามสังกัด

สังกัด	จำนวนครูผู้สอนปี๒๕๖๖	ร้อยละ
สำนักงานคณะกรรมการการศึกษาขั้นพื้นฐาน	๔,๕๓๕	๕๙.๘๔
สำนักงานคณะกรรมการส่งเสริมการศึกษาเอกชน	๔๐๘	๕.๓๘
สำนักงานคณะกรรมการการอาชีวศึกษา	๓๙๘	๕.๒๕
สำนักงานส่งเสริมการเรียนรู้จังหวัดน่าน	๓๔๕	๔.๕๕
สำนักงานบริหารการศึกษาพิเศษ	๓๐๒	๓.๙๙
กระทรวงการอุดมศึกษา วิทยาศาสตร์ วิจัยและนวัตกรรม	๓๑๗	๔.๑๘
องค์การปกครองท้องถิ่นจังหวัดน่าน	๙๘๕	๑๓.๐๐
สำนักงานพระพุทธศาสนา	๒๐๔	๒.๖๙
สำนักงานพัฒนาสังคมและความมั่นคง ของมนุษย์ จังหวัดน่าน	๖๔	๐.๘๔
กองกำกับการตำรวจตระเวนชายแดน	๒๐	๐.๒๖
รวม	๗,๕๗๘	๑๐๐

จากตารางที่ ๓.๒ พบว่า ครู/ผู้สอนในจังหวัดน่านในปีการศึกษา ๒๕๖๖ มีทั้งสิ้น ๗,๕๗๘ คน แต่หากพิจารณาสัดส่วนจำนวนครู/ผู้สอนทุกสังกัดพบว่า ครู/ผู้สอนในสังกัดสำนักงานคณะกรรมการการศึกษาขั้นพื้นฐาน มีจำนวนมากที่สุด จำนวน ๔,๕๓๕ คน คิดเป็นร้อยละ ๕๙.๘๔ รองลงมา คือ สังกัดองค์กรปกครองท้องถิ่นจำนวน ๙๘๕ คน คิดเป็นร้อยละ ๑๓.๐๐ และหน่วยงานทางการศึกษาที่มีจำนวนครู/ผู้สอนน้อยที่สุด คือ สังกัดกองกำกับการตำรวจตระเวนชายแดน จำนวน ๒๐ คน คิดเป็นร้อยละ ๐.๒๖

ตารางที่ ๓.๓ ตารางจำนวนนักเรียน/นักศึกษาจำแนกตามสังกัด

สังกัด	จำนวน นร/นศ. ปี๒๕๖๖	ร้อยละ
สำนักงานคณะกรรมการการศึกษาขั้นพื้นฐาน	๕๐,๓๕๓	๖๒.๓๕
สำนักงานบริหารการศึกษาพิเศษ	๑,๒๐๔	๑.๔๙
สำนักงานคณะกรรมการส่งเสริมการศึกษาเอกชน	๔,๘๖๖	๖.๐๐
สำนักงานคณะกรรมการการอาชีวศึกษา	๕,๔๑๐	๖.๗๐
สำนักงานส่งเสริมการเรียนรู้จังหวัดน่าน	๖,๕๔๑	๘.๑๐
กระทรวงการอุดมศึกษา วิทยาศาสตร์ วิจัยและนวัตกรรม	๑,๙๙๐	๒.๔๖
องค์กรปกครองส่วนท้องถิ่น	๘,๒๒๖	๑๐.๑๙
สำนักงานพระพุทธศาสนา จังหวัดน่าน	๑,๐๔๔	๑.๒๙
สำนักงานพัฒนาสังคมและความมั่นคงของมนุษย์ จังหวัดน่าน	๙๙๓	๑.๒๓
ตำรวจตระเวนชายแดน	๑๕๖	๐.๑๙
รวม	๘๐,๗๖๓	๑๐๐

จากตารางที่ ๓.๓ พบว่า นักเรียน/นักศึกษาในจังหวัดน่าน ปีการศึกษา ๒๕๖๖ จำแนกตามสังกัด มีทั้งสิ้น ๘๐,๗๖๓ คน แต่หากพิจารณาแต่ละสังกัดพบว่า นักเรียน/นักศึกษาในสังกัดสำนักงานคณะกรรมการการศึกษาขั้นพื้นฐาน มีจำนวนมากที่สุด จำนวน ๕๐,๓๕๓ คน คิดเป็นร้อยละ ๖๒.๓๕ รองลงมา คือ องค์กรปกครองส่วนท้องถิ่น (อปท.) จำนวน ๘,๒๒๖ คน คิดเป็นร้อยละ ๑๐.๑๙ และหน่วยงานทางการศึกษาที่มีนักเรียน/ นักศึกษาจำนวนน้อยที่สุด คือ สังกัดกองกำกับการตำรวจตระเวนชายแดนจำนวน ๑๕๖ คนคิดเป็นร้อยละ ๐.๑๙

ตารางที่ ๓.๔ ตารางจำนวนนักเรียนที่เข้าเรียนในจังหวัดน่าน จำแนกตามระดับการศึกษา แยกตามสังกัด

ระดับการศึกษา	สังกัด											ร้อยละ
	สพฐ.	สศศ.	สช.	สอศ.	สกร.	อว.	อปท.	พศ.	พม.	ตชด.	รวม	
เตรียมความพร้อม		๑๖๗									๑๖๗	๐.๒๑
เตรียมอนุบาล							๖,๗๐๔				๖,๗๐๔	๘.๓๐
ก่อนประถมศึกษา	๖๔๙๘	๘	๑,๔๐๘				๓๐๘		๙๙๓	๓๗	๙,๒๕๒	๑๑.๔๖
ประถมศึกษา	๒๓,๙๒๗	๓๓๖	๒,๖๓๙		๑๐๐๕		๗๖๒			๑๑๙	๒๘,๗๘๘	๓๕.๖๕
มัธยมศึกษาตอนต้น	๑๑,๖๖๕	๔๐๘	๗๙๙		๒,๐๕๔		๒๖๙	๖๔๓			๑๕,๘๓๘	๑๙.๖๑
มัธยมศึกษาปลาย	๘๒๖๓	๒๖๔			๓,๔๘๒		๑๘๓	๔๐๑			๑๒,๕๙๓	๑๕.๕๙
ปวช.		๒๑		๓,๑๐๙							๓,๑๓๐	๓.๘๘
ปวส.				๒,๒๖๓		๔๐					๒,๓๐๓	๒.๘๕
อนุปริญญา						๓๑๘					๓๑๘	๐.๓๙
ปริญญาตรี				๓๘		๑,๕๔๓					๑,๕๘๑	๑.๙๖
ปริญญาโท						๘๙					๘๙	๐.๑๑
รวม	๕๐,๓๕๓	๑,๒๐๔	๔,๘๔๖	๕,๔๑๐	๖,๕๔๑	๑,๙๙๐	๘,๒๒๖	๑,๐๔๔	๙๙๓	๑๕๖	๘๐,๗๖๓	๑๐๐.๐๐

จากตารางที่ ๓.๔ พบว่า จำนวนนักเรียนที่เข้าเรียนในจังหวัดน่าน จำแนกตามระดับการศึกษา แยกตามสังกัดประจำปีการศึกษา ๒๕๖๖ มีจำนวนทั้งหมด ๘๐,๗๖๓ คน เป็นนักเรียนที่เข้าเรียนในระดับประถมศึกษามากที่สุด จำนวน ๒๘,๗๘๘ คน คิดเป็นร้อยละ ๓๕.๖๕ รองลงมาคือ ระดับมัธยมศึกษาตอนต้น จำนวน ๑๕,๘๓๘ คน คิดเป็นร้อยละ ๑๙.๖๑ และน้อยที่สุด คือ ระดับปริญญาโทจำนวน ๘๙ คน คิดเป็นร้อยละ ๐.๑๑

ตารางที่ ๓.๕ ตารางจำนวนนักเรียน/นักศึกษาต่างชาติของจังหวัดน่าน แยกตามสังกัด

สังกัด	นร./นศ.ทั้งหมด	จำนวนนักเรียน/ นักศึกษาต่างชาติ	คิดเป็นร้อยละ ในสังกัด
สำนักงานคณะกรรมการการศึกษาขั้นพื้นฐาน	๕๐,๔๙๗	๑๒๑	๐.๒๔
สำนักงานคณะกรรมการส่งเสริมการศึกษาเอกชน	๔,๘๔๖	๒	๐.๐๔
สำนักงานส่งเสริมการเรียนรู้จังหวัดน่าน	๖,๕๔๑	๒	๐.๐๓
กระทรวงการอุดมศึกษา วิทยาศาสตร์ วิจัยและนวัตกรรม	๑,๙๙๐	๒๒	๑.๑๑
องค์กรปกครองส่วนท้องถิ่น	๘,๒๒๖	๓๑	๐.๓๘
สำนักงานพระพุทธศาสนา	๑,๐๔๔	๑๐	๐.๙๖

จากตารางที่ ๓.๕ พบว่า จำนวนนักเรียน/นักศึกษาต่างชาติ มีจำนวน ๑๖๕ คน ซึ่งเป็นนักเรียนที่อยู่ในสังกัด สำนักงานคณะกรรมการการศึกษาขั้นพื้นฐาน (สพฐ.) มีจำนวนมากที่สุด จำนวน ๑๒๑ คน มีสัดส่วนคิดเป็นร้อยละ ๐.๒๔ ของจำนวนนักเรียนในสังกัด สพฐ. รองลงมาคือองค์กรปกครองส่วนท้องถิ่น จำนวน ๓๑ คน คิดเป็นร้อยละ ๐.๓๘ ของจำนวนนักเรียนในสังกัดกระทรวงการอุดมศึกษา วิทยาศาสตร์ วิจัยและนวัตกรรม

ตารางที่ ๓.๖ ตารางจำนวนห้องเรียนที่จำแนกตามสังกัด

สังกัด	จำนวนห้องเรียนปีการศึกษา ๒๕๖๖	ร้อยละ
สำนักงานคณะกรรมการการศึกษาขั้นพื้นฐาน	๒,๘๙๓	๖๔.๑๖
สำนักงานบริหารการศึกษาพิเศษ	๒๐๓	๔.๕๐
สนง.คณะกรรมการส่งเสริมการศึกษาเอกชน	๑๗๕	๓.๘๘
สำนักงานคณะกรรมการการอาชีวศึกษา	๑๙๖	๔.๓๕
สำนักงานส่งเสริมการเรียนรู้จังหวัดน่าน	๒๐๔	๔.๕๒
กระทรวงการอุดมศึกษา วิทยาศาสตร์ วิจัยและนวัตกรรม	๑๒๐	๒.๖๖
องค์กรปกครองส่วนท้องถิ่น	๕๐๗	๑๑.๒๔
สำนักงานพระพุทธศาสนา	๑๓๔	๒.๙๗
สำนักงานพัฒนาสังคมและความมั่นคงของมนุษย์	๕๖	๑.๒๔
ตำรวจตระเวนชายแดน	๒๑	๐.๔๗
รวม	๔,๕๐๙	๑๐๐

จากตารางที่ ๓.๖ พบว่า จำนวนห้องเรียนจำแนกตามสังกัดในจังหวัดน่านปีการศึกษา ๒๕๖๖ มีจำนวน ๔,๕๐๙ ห้อง ซึ่งห้องเรียนในสังกัดสำนักงานคณะกรรมการการศึกษาขั้นพื้นฐาน มีจำนวนมากที่สุด จำนวน ๒,๘๙๓ ห้อง คิดเป็นร้อยละ ๖๔.๑๖ รองลงมา คือ สังกัดองค์กรปกครองส่วนท้องถิ่น มีจำนวน ๕๐๗ ห้อง คิดเป็นร้อยละ ๑๑.๒๔ และหน่วยงานทางการศึกษาที่มีจำนวนห้องเรียนน้อยที่สุดคือสังกัดกองกำกับการตำรวจตระเวนชายแดน จำนวน ๒๑ ห้อง คิดเป็นร้อยละ ๐.๔๗

ตารางที่ ๓.๗ ตารางแสดงจำนวนสถานศึกษา นักเรียน/นักศึกษา ครู/ผู้สอน จำแนกตามสังกัด

สังกัด	สถานศึกษา/ ศูนย์	นักเรียน/ นักศึกษา	ห้องเรียน	ครู/ ผู้สอน	อัตราร.: ๑ ห้อง	อัตราร.: ๑ ครู
รวมทั้งสิ้น	๖๓๑	๘๐,๗๖๓	๔,๕๐๙	๗,๕๗๘	๑๗.๙๑	๑๐.๖๖
๑.กระทรวงศึกษาธิการ	๓๘๓	๖๘,๓๕๔	๓,๖๗๑	๕,๙๘๘	๑๘.๖๒	๑๑.๔๒
๑.๑ สำนักงานคณะกรรมการ การศึกษาขั้นพื้นฐาน (สพฐ.)	๓๔๙	๕๐,๓๕๓	๒,๘๙๓	๔,๕๓๕	๑๗.๔๑	๑๑.๑๐
๑.๑.๑ สำนักงานเขตพื้นที่ การศึกษาประถมศึกษา เขต ๑	๑๗๑	๑๖,๗๖๒	๑,๓๓๙	๑,๖๙๔	๑๒.๕๒	๙.๘๙
๑.๑.๒ สำนักงานเขตพื้นที่ การศึกษาประถมศึกษา เขต ๒	๑๔๗	๑๖,๔๘๑	๙๖๔	๑,๗๙๕	๑๗.๑๐	๙.๑๘
๑.๑.๓ สำนักงานเขตพื้นที่ การศึกษามัธยมศึกษา น่าน	๓๐	๑๗,๑๐๐	๕๘๙	๑,๐๔๓	๒๙.๐๓	๑๖.๔๐
๑.๑.๔ ศูนย์การเรียนรู้ บ้าน ห้วยพาน	๑	๑๐	๑	๓	๑๐.๐๐	๓.๓๓
๑.๒ สำนักงานบริหาร การศึกษา พิเศษ	๓	๑,๒๐๔	๒๐๓	๓๐๒	๕.๙๓	๓.๙๙
๑.๒.๑ โรงเรียน น่านปัญญานุกูล	๑	๓๑๕	๓๑	๑๒๘	๑๐.๑๖	๒.๕๖
๑.๒.๒ ศูนย์การศึกษา พิเศษ จังหวัดน่าน	๑	๑๖๗	๑๕๔	๗๙	๑.๐๘	๒.๑๑
๑.๒.๓ โรงเรียนราช ประชานุ เคราะห์	๑	๗๒๒	๑๘	๙๕	๔๐.๑๑	๗.๖๐
๑.๓ สนง.คณะกรรมการ ส่งเสริม การศึกษาเอกชน(สช.)	๑๒	๔,๘๔๖	๑๗๕	๔๐๘	๒๗.๖๙	๑๑.๘๘
๑.๔ สำนักงานคณะกรรมการ การอาชีวศึกษา (สอศ.) ภาค รัฐ	๔	๕,๔๑๐	๑๙๖	๓๙๘	๒๗.๖๐	๑๓.๕๙
๑.๔.๑ วิทยาลัย เทคนิค น่าน	๑	๒,๗๗๓	๒๙	๑๘๙	๙๕.๖๒	๑๔.๖๗
๑.๔.๒ วิทยาลัย เทคนิค ปัว	๑	๑,๒๙๐	๘๕	๙๗	๑๕.๑๘	๑๓.๓๐
๑.๔.๓ วิทยาลัย สารพัด ช่าง	๑	๓๖๙	๓๖	๖๒	๑๐.๒๕	๕.๙๕
๑.๔.๔ วิทยาลัย การอาชีพ เวียง สา	๑	๙๗๘	๔๖	๕๐	๒๑.๒๖	๑๙.๕๖

ตารางที่ ๓.๗ ตารางแสดงจำนวนสถานศึกษา นักเรียน/นักศึกษา ครู/ผู้สอน จำแนกตามสังกัด(ต่อ)

สังกัด	สถานศึกษา/ ศูนย์	นักเรียน/ นักศึกษา	ห้องเรียน	ครู/ ผู้สอน	อัตรานร.: ๑ ห้อง	อัตรานร.: ๑ ครู
๑.๕ สำนักงานส่งเสริมการเรียนรู้ จังหวัดน่าน	๑๕	๖,๕๔๑	๒๐๔	๓๔๕	๓๒.๐๖	๑๘.๙๖
๒ .กระทรวงการอุดมศึกษา วิทยาศาสตร์ วิจัยและนวัตกรรม (อว.)	๕	๑,๙๙๐	๑๒๐	๓๑๗	๑๖.๕๘	๖.๒๘
๒.๑ มหาวิทยาลัยเทคโนโลยีราชมงคล ล้านน่าน	๑	๙๐๑	๗๐	๑๖๖	๑๒.๘๗	๕.๔๓
๒.๒ วิทยาลัยชุมชนน่าน	๑	๓๑๘	๑๘	๔๘	๑๗.๖๗	๖.๖๓
๒.๓ มหาวิทยาลัยราชภัฏอุตรดิตถ์ (วิทยาลัยน่าน)	๑	๑๒๙	๑๐	๓๔	๑๒.๙๐	๓.๗๙
๒.๔ สำนักวิชาทรัพยากร การเกษตรจุฬาลงกรณ์ มหาวิทยาลัย	๑	๑๐๐	๒	๒๓	๕๐.๐๐	๔.๓๕
๒.๕ วิทยาลัยสงฆ์นครน่านฯ	๑	๕๔๒	๒๐	๔๖	๒๗.๑๐	๑๑.๗๘
๓.กระทรวงมหาดไทย	๒๐๕	๘,๒๒๖	๕๐๗	๙๘๕	๑๖.๒๒	๘.๓๕
สำนักงานส่งเสริมการปกครอง ถิ่นจังหวัดน่าน	๒๐๕	๘,๒๒๖	๕๐๗	๙๘๕	๑๖.๒๒	๘.๓๕
๔. สำนักงานพระพุทธศาสนา จังหวัดน่าน	๑๖	๑,๐๔๔	๑๓๔	๒๐๔	๗.๗๙	๕.๑๒
๕. กระทรวงพัฒนาสังคมและความ มั่นคงของมนุษย์	๑๙	๙๙๓	๕๖	๖๔	๑๗.๗๓	๑๕.๕๒
สนง.พัฒนาสังคมและความมั่นคง ของมนุษย์จ.น่าน	๑๙	๙๙๓	๕๖	๖๔	๑๗.๗๓	๑๕.๕๒
๖ กองร้อยตำรวจตระเวนชายแดน ที่ ๓๒ สังกัดสำนักงานตำรวจ แห่งชาติ	๓	๑๕๖	๒๑	๒๐	๗.๔๓	๗.๘๐
๖.๑ โรงเรียน ตชด.เฉลิมฉลอง ครบรอบ๑๐๐ ปี	๑	๖๙	๘	๘	๘.๖๓	๘.๖๓
๖.๒ โรงเรียน ตชด.พีระยานุ เคราะห์๓	๑	๕๕	๗	๖	๗.๘๖	๙.๑๗
๖.๓ ศูนย์การเรียนรู้ ตชด.บ้านห้วยลู่	๑	๓๒	๖	๖	๕.๓๓	๕.๓๓

จากตารางที่ ๓.๗ พบว่า ภาพรวมของอัตราส่วนครูต่อนักเรียน ในปีการศึกษา ๒๕๖๖ เป็น ครู/ผู้สอน ๑ คน ต่อ นักเรียนประมาณ ๑๐ คน เมื่อพิจารณาหน่วยงานระดับกระทรวงจัดการศึกษาใน จังหวัดน่าน พบว่ากระทรวงพัฒนาสังคมและความมั่นคงของมนุษย์มีอัตราส่วนครู/ผู้สอนต่อนักเรียนมาก

ที่สุด คือ ครูผู้สอน ๑ คน ต่อ นักเรียนประมาณ ๑๕ คน รองลงมาคือกระทรวงศึกษาธิการคือ ครู/ผู้สอน ๑ คน ต่อนักเรียนประมาณ ๑๐ คน ส่วนสำนักงานพระพุทธศาสนาจังหวัดน่าน มีอัตราส่วนครูผู้สอน ต่อนักเรียน น้อยที่สุด คือ ครูผู้สอน ๑ คน ต่อ นักเรียนประมาณ ๕ คน

ตารางที่ ๓.๘ ตารางข้อมูลจำนวนนักเรียน พิกัด ของหน่วยงาน/โรงเรียน สังกัด สำนักงานคณะกรรมการ การศึกษาขั้นพื้นฐานและสำนักงานบริหารการศึกษาพิเศษ ในจังหวัดน่าน ปีการศึกษา ๒๕๖๖ จำแนกตาม ประเภทของความพิการ

ประเภทของ ความพิการ	หน่วยงาน/โรงเรียน							ร้อยละ
	สพ. น่าน เขต๑	สพ. น่าน เขต๒	สพม. น่าน	ร.ร.รปค.๕๖	ร.ร.น.น.ป.	ศกศ.น.น.	รวม	
มองเห็น	๑	๐	๘	๐	๐	๓	๑๒	๐.๔๑
ได้ยิน	๑	๐	๐	๐	๖	๑	๘	๐.๒๘
สติปัญญา	๓๔	๑๘๒	๐	๑๓	๒๐๙	๔๔	๔๘๒	๑๖.๖๔
ร่างกายและ สุขภาพ	๒	๑๔	๕	๐	๑	๔๓	๖๕	๒.๒๔
ทางการเรียนรู้	๑๙๘	๑,๔๖๗	๓๑๘	๘๖	๑	๐	๒,๐๗๐	๗๑.๔๕
ทางการพูดและ ภาษา	๐	๐	๐	๐	๐	๑	๑	๐.๐๓
ทางการ พฤติกรรมและ อารมณ์	๑๘	๑๙	๒๐	๐	๗๗	๑	๑๓๕	๔.๖๖
ทางการออทิสติก	๑	๑๓	๒	๐	๐	๒๓	๓๖	๑.๓๕
ทางการซ้ำซ้อน	๘	๑๘	๐	๐	๒๑	๓๘	๘๕	๒.๙๓
รวม	๒๖๓	๑,๗๑๓	๓๕๓	๙๖	๓๑๕	๑๕๔	๒,๘๙๗	๑๐๐

จากตารางที่ ๓.๘ พบว่า จำนวนนักเรียนพิการของหน่วยงาน/โรงเรียน สังกัดสำนักงาน คณะกรรมการการศึกษาขั้นพื้นฐานและสำนักงานบริหารการศึกษาพิเศษ ในจังหวัดน่าน จำแนกตามความ พิการ ปีการศึกษา ๒๕๖๖ มีจำนวนรวม ๒,๘๙๗ คน ประเภทของของความพิการมากที่สุด คือ ความพิการทางการเรียนรู้ จำนวน ๒,๐๗๐ คน คิดเป็นร้อยละ ๗๑.๔๕ รองมาคือ ความพิการ ทางสติปัญญา จำนวน ๔๘๒ คน คิดเป็นร้อยละ ๑๖.๖๔

ตารางที่ ๓.๙ ตารางเปรียบเทียบจำนวนนักเรียนที่เรียนต่อระดับมัธยมศึกษาตอนปลายกับอาชีวศึกษา
ปีการศึกษา ๒๕๖๖

เรียนต่อ	หน่วยงานจัดการศึกษา						ร้อยละ
	สพ.น่าน เขต๑	สพ.น่าน เขต๒	สพม.น่าน	รร.นน.ป	รร.รปค.๕๖	รวม	
ชั้นม.๔	๒๗๔	๓๗๐	๒๓๘๖	๒๖	๖๑	๓,๑๘๕	๘๓.๐๓
ชั้น ปวช.๑	๑๕๕	๑๒๔	๒๓๙	๑	๑๒	๖๕๑	๑๖.๙๗

จากตารางที่ ๓.๙ พบว่า หน่วยงานที่จัดการศึกษาระดับมัธยมศึกษาตอนปลายกับอาชีวศึกษา
ปีการศึกษา ๒๕๖๖ ทั้ง ๕ หน่วยงาน มีจำนวนนักเรียนเรียนต่อ ชั้น ม.๔ จำนวน ๓,๑๘๕ คน คิดเป็น
ร้อยละ ๘๓.๐๓ และมีจำนวนนักเรียนต่อชั้น ปวช.๑ จำนวน ๖๕๑ คน คิดเป็นร้อยละ ๑๖.๙๗ ซึ่งแสดง
ว่าการจัดการศึกษาจังหวัดน่านมีอัตราการเรียนต่อระดับมัธยมศึกษาตอนต้นต่อเรียนอาชีวศึกษา
คิดเป็นอัตราส่วน ๘๓ : ๑๖

ตารางที่ ๓.๑๐ ตารางการเข้าเรียนต่อสถาบันอาชีวศึกษาจำแนกตามประเภทวิชาในจังหวัดน่าน

สังกัด	ประเภทวิชา							รวม ทั้งสิ้น
	คหกรรม	พาณิชย กรรม	อุตสาหกรรม	อุตสาหกรรม การ ท่องเที่ยว	เทคโนโลยี สารสนเทศ เพื่อการ สื่อสาร	บริหารธุรกิจ	ท่องเที่ยว และการ โรงแรม	
วิทยาลัย เทคนิคน่าน	๘๗		๒,๐๙๕	๙	๔๓	๕๓๙		๒,๗๗๓
วิทยาลัย เทคนิคปัว		๒๒๔	๙๑๗		๑๔๕		๔	๑,๒๘๖
วิทยาลัยสารพัด ช่าง		๘๕	๒,๐๓๘		๔๖			๒,๑๖๙
วิทยาลัยการ อาชีพเวียงสา		๒๐๓	๕๔๗			๒๒๘		๙๗๘
รวมทั้งสิ้น	๘๗	๕๑๒	๕,๕๙๗	๙	๒๓๔	๗๖๗	๔	๗,๒๐๖
ร้อยละ	๑.๒๑	๗.๑๑	๗๗.๖๗	๐.๑๒	๓.๒๕	๑๐.๖๔	๐.๐๖	๑๐๐

จากตารางที่ ๓.๑๐ พบว่านักศึกษาที่เข้าเรียนต่อสถาบันอาชีวศึกษามีจำนวนรวม ๗,๒๐๖ คน
จำแนกตามประเภทวิชาในการเรียน ส่วนใหญ่เรียนต่อคณะอุตสาหกรรม จำนวน ๕,๕๙๗ คน คิดเป็นร้อย
ละคิดเป็นร้อยละ ๗๗.๖๗ รองลงมา คือ ประเภทวิชาบริหารธุรกิจ จำนวน ๗๖๗ คน คิดเป็นร้อยละ
๑๐.๖๔ และประเภทที่เรีนน้อยที่สุด คือ วิชาการท่องเที่ยวและการโรงแรม จำนวน ๔ คน คิดเป็น
ร้อยละ ๐.๐๖

ข้อมูลโรงเรียนมัธยมศึกษา/กลุ่มสหวิทยาเขต สังกัดสำนักงานเขตพื้นที่การศึกษามัธยมศึกษา

ลำดับ ที่	ชื่อ	ตำบล	อำเภอ	กลุ่มสหวิทยาเขต
๑	ศรีสวัสดิ์วิทยาคารจังหวัดน่าน	ตุ้มไต้	เมืองน่าน	สหวิทยาเขตเวียงภูเพียง
๒	สตรีศรีน่าน	ในเวียง	เมืองน่าน	สหวิทยาเขตเวียงป้อ
๓	บ่อสวกวิทยาคาร	บ่อสวก	เมืองน่าน	สหวิทยาเขตเวียงภูเพียง
๔	น่านประชาอุทิศ	กองควาย	เมืองน่าน	สหวิทยาเขตเวียงป้อ
๕	แม่จริม	หนองแดง	แม่จริม	สหวิทยาเขตเวียงภูเพียง
๖	บ้านหลวง	ป่าคาหลวง	บ้านหลวง	สหวิทยาเขตเวียงภูเพียง
๗	น่าน้อย	น่าน้อย	น่าน้อย	สหวิทยาเขตเวียงป้อ
๘	สา	กลางเวียง	เวียงสา	สหวิทยาเขตเวียงป้อ
๙	สาธิตกิจประชาสรรค์ รัชมง์คลาภิเชก	น้ำมวบ	เวียงสา	สหวิทยาเขตเวียงป้อ
๑๐	สารทิศพิทยาคม	ยาบหัวนา	เวียงสา	สหวิทยาเขตเวียงป้อ
๑๑	นาหมื่นพิทยาคม	บ่อแก้ว	นาหมื่น	สหวิทยาเขตเวียงป้อ
๑๒	เมืองลีประชาสามัคคี	ปิงหลวง	นาหมื่น	สหวิทยาเขตเวียงป้อ
๑๓	สันติสุขพิทยาคม	คู่งษ์	สันติสุข	สหวิทยาเขตเวียงภูเพียง
๑๔	น่านนคร	นาปัง	ภูเพียง	สหวิทยาเขตเวียงภูเพียง
๑๕	ศรีนครน่าน	เมืองจั้ง	ภูเพียง	สหวิทยาเขตเวียงภูเพียง
๑๖	นันทบุรีวิทยา ในพระบรมราชานุ เคราะห์	ไชยสถาน	เมืองน่าน	สหวิทยาเขตเวียงภูเพียง
๑๗	ปัว	ปัว	ปัว	สหวิทยาเขตวรรณคร
๑๘	ศรีธาศิลาเพชรรังสรรค์	ศิลาเพชร	ปัว	สหวิทยาเขตศิลาทอง
๑๙	เมืองแงง	แงง	ปัว	สหวิทยาเขตวรรณคร
๒๐	มัธยมป่ากลาง	ป่ากลาง	ปัว	สหวิทยาเขตศิลาทอง
๒๑	ท่าวังผาพิทยาคม	ท่าวังผา	ท่าวังผา	สหวิทยาเขตศิลาทอง
๒๒	สารธรรมวิทยาคาร	ตาลชุม	ท่าวังผา	สหวิทยาเขตศิลาทอง
๒๓	หนองบัวพิทยาคม	ป่าคา	ท่าวังผา	สหวิทยาเขตศิลาทอง
๒๔	เมืองยมวิทยาคาร	ยม	ท่าวังผา	สหวิทยาเขตศิลาทอง

ข้อมูลโรงเรียนมัธยมศึกษา/กลุ่มสหวิทยาเขต สังกัดสำนักงานเขตพื้นที่การศึกษามัธยมศึกษา

ลำดับ	ชื่อ	ตำบล	อำเภอ	กลุ่มสหวิทยาเขต
๒๕	ทุ่งช้าง	ทุ่งช้าง	ทุ่งช้าง	สหวิทยาเขตวรนคร
๒๖	เขียงกลาง "ประชาพัฒนา"	เขียงกลาง	เขียงกลาง	สหวิทยาเขตวรนคร
๒๗	พระธาตุพิทยาคม	พระธาตุ	เขียงกลาง	สหวิทยาเขตวรนคร
๒๘	บ่อเกลือ	บ่อเกลือใต้	บ่อเกลือ	สหวิทยาเขตวรนคร
๒๙	ไตรเขตประชาสามัคคี รัชมังคลาภิเษก	นาไร่หลวง	สองแคว	สหวิทยาเขตศิลาทอง
๓๐	มัธยมพระราชทานเฉลิมพระเกียรติ	ห้วยโก๋น	เฉลิมพระเกียรติ	สหวิทยาเขตวรนคร

ข้อมูลโรงเรียนเอกชน (ในระบบ) ในการกำกับ ดูแล ของสำนักงานศึกษาธิการจังหวัดน่าน

ลำดับ ที่	โรงเรียน	อำเภอ	ผู้บริหาร	ระดับการศึกษา
๑	อนุบาลอยู่วิทยา	เมืองน่าน	นายเจริญ ทะศรีแก้ว	ก่อนประถม-ประถมศึกษา
๒	น่านคริสเตียนศึกษา	เมืองน่าน	นายกฤษณพงศ์ ผ่องโอกาส	ก่อนประถม-มัธยมศึกษา ตอนปลาย
๓	ชินจง	เมืองน่าน	นายประมวล กระจ่างอรุณชัย	ก่อนประถม-มัธยมศึกษาตอนต้น
๔	นิธิวิทย์	เมืองน่าน	นางกานต์รวี แก้ววี	ก่อนประถม-ประถมศึกษา
๕	สมปัญญาานัน	เมืองน่าน	นางสาคร สุปรียศิลป์	ก่อนประถม-ประถมศึกษา
๖	พระคุณาอนุบาลแม่จรม	แม่จรม	นายชินนธิ ธาตุแท้	ก่อนประถม-ประถมศึกษา
๗	อนุบาลบัวอินเตอร์คิดส์	บัว	นางลักษณาพร ทาริกุล	ก่อนประถม-ประถมศึกษา
๘	อนุบาลสุภาพวิทยา	ท่าวังผา	นางกัลยา ทองสันต์	ก่อนประถม-ประถมศึกษา
๙	พรรณทิพย์วิทยา	เวียงสา	นางหฤทัย เฉิดเจิม	ก่อนประถม-ประถมศึกษา
๑๐	อนุบาลอิมมานูเอล	เขียงกลาง	นางสมหญิง ดวงตา	ก่อนประถมศึกษา
๑๑	สายใยรักวิทยา	สันติสุข	นายชาญ พังจันตา	ก่อนประถม-ประถมศึกษา
๑๒	อนุบาลเวียงสา	เวียงสา	นางจิริภา ชมภูมิ่ง	ก่อนประถม-ประถมศึกษา

ข้อมูลโรงเรียนเอกชน (นอกระบบ) ในการกำกับ ดูแล ของสำนักงานศึกษาธิการจังหวัดน่าน

ลำดับ ที่	โรงเรียน	อำเภอ	ผู้บริหาร	ประเภทการศึกษา
๑	กวดวิชาวัฒนวัติ	เมืองน่าน	นางกิริติกา ชุ่มเย็น	กวดวิชา
๒	บ้านภาษา	เมืองน่าน	นางสาวสุธามาศ ธนามี	วิชาชีพ
๓	กวดวิชานิตินันท์เอ็ดดูเคชั่น	เมืองน่าน	นายนิตินันท์ สนวนทะ	กวดวิชา
๔	ดนตรีแฟนตาเซีย	เมืองน่าน	นางชงโค มิตรประยูร	ศิลปะและกีฬา
๕	เปรมประชาติวเตอร์	เมืองน่าน	นางประนอม ชาญวิษา	กวดวิชา
๖	กวดวิชารักเรียนน่าน	เมืองน่าน	นายชิต ณะไชย	กวดวิชา
๗	สอนภาษาบ้านความรู้	เมืองน่าน	นางกัญญา สุทธินันท์ไชย	กวดวิชา
๘	สอนภาษาจีนชิง	เมืองน่าน	นางกุลธิดา เจ็ย	กวดวิชา
๙	บริหารคน่าน	เมืองน่าน	นส.ภัทร์วิญญู นนทีธีระสถาพร	วิชาชีพ
๑๐	บ้านภาษานาน้อย	นาน้อย	นส.วรมน สนแจ้	วิชาชีพ
๑๑	นิวไบรท์	ท่าวังผา	นางปิยธิดา พลัปปลาทอง	สร้างเสริมทักษะชีวิต
๑๒	การบริหารปัวอินเตอร์แคร้	ปัว	นางลักษณาพร ทาริกุล	วิชาชีพ
๑๓	สอนภาษาอังกฤษเฟสเทอ เลอร์ เอ็ดดูเคชั่น	เมืองน่าน	นส.สิรภคจิวา ทะลือ	สร้างเสริมทักษะชีวิต
๑๔	ดี.ไทรพ์เวอร์ น่านนคร	เมืองน่าน	นายธนเดช สงวนพันธุ์	วิชาชีพ
๑๕	เกาหลีส้านน่าน	เมืองน่าน	นส.มณฑนา รักชาติ	วิชาชีพ
๑๖	ไอซีเอ็มบี	เมืองน่าน	นายจิรวัฒน์ ชินศรี	วิชาชีพ
๑๗	กีฬาศิลปะป้องกันตัว ชนาธารน่าน	เมืองน่าน	น.ส.ชนัญชิตา เหมือนโพธิ์	ศิลปะและกีฬา
๑๘	เต็กสมบูรณ์	ปัว	นางปราณี ธนวงค์	กวดวิชา

ข้อมูลโรงเรียนพระปริยัติธรรม สังกัดสำนักงานพระพุทธศาสนาจังหวัดน่าน

ลำดับ ที่	สถานศึกษา	อำเภอ	ชื่อผู้บริหาร
๑	นันทบุรีวิทยา	เมืองน่าน	พระครูสิรินันทวิทย์
๒	วัดปรางค์	เมืองน่าน	พระครูเมตตาพลาณุกิจ
๓	วัดราชบุรุษบำรุงวิทยา	ทุ่งช้าง	พระสมุห์ถิรวัฒน์ ถิรพฺโน
๔	วัดน้ำไคร้วิทยา	ท่าวังผา	พระครูนันทธรรมศาสน์
๕	วัดน้ำราบวิทยา	น่าน้อย	พระครูพิธานันทกิจ
๖	พระปริยัติธรรมวัดนิโครธาราม	ท่าวังผา	พระครูอนุกุลนันทกิจ
๗	พระปริยัติศาสนาภิพัฒน์วัดเมืองราม	เวียงสา	พระครูสิรินันทสุธี
๘	วัดบุญยืน	เวียงสา	พระครูอาทรสุทธินันท์
๙	วัดดอนมดแดงสันติสุขวิทยา	สันติสุข	พระครูถาวรรัตนานุกิจ
๑๐	พระปริยัติธรรมมานุสรณ์วัดฟ้าสวรรค์	บ้านหลวง	พระปลัดเพชร อธิปญโญ
๑๑	วัดบ่อหลวงวิทยาธรรม	บ่อเกลือ	พระประเทียน ธมมธโร
๑๒	เขียงกลางปริยัติศึกษา	เขียงกลาง	พระครูบุญญากรวิวัฒน์
๑๓	นันทจirimเขตศึกษา	แม่จirim	พระครูพิพิธนันทคุณ
๑๔	พระปริยัติธรรมวัดพระธาตุแช่แห้ง	ภูเพียง	พระครูฉันทเจติยานุกิจ
๑๕	พระปริยัติธรรมวัดภูเก็ต	ปัว	พระปลัดธนวัฒน์ ขนเชฎฐ์
๑๖	วัดป่าแม่จirimโสภิตาราม	แม่จirim	พระมหาภูติศ สิกขาสุโก

ข้อมูลโรงเรียนขยายโอกาสทางการศึกษาในจังหวัดน่าน
สังกัดสำนักงานเขตพื้นที่การศึกษาประถมศึกษาน่าน เขต ๑ และ เขต ๒

ลำดับ ที่	โรงเรียน	ตำบล	อำเภอ	ระดับการศึกษา
๑	บ้านน้ำครกใหม่	กองควาย	เมืองน่าน	ก่อนประถมศึกษา-มัธยมศึกษาตอนต้น
๒	บ้านไชยสถาน	ไชยสถาน	เมืองน่าน	ก่อนประถมศึกษา-มัธยมศึกษาตอนต้น
๓	บ้านถืมตอง	ถืมตอง	เมืองน่าน	ก่อนประถมศึกษา-มัธยมศึกษาตอนต้น
๔	บ้านน้ำงาว	บ่อ	เมืองน่าน	ก่อนประถมศึกษา-มัธยมศึกษาตอนต้น
๕	บ้านผาตูป	ผาสิงห์	เมืองน่าน	ก่อนประถมศึกษา-มัธยมศึกษาตอนต้น
๖	บ้านห้วยมอญ	เรือง	เมืองน่าน	ก่อนประถมศึกษา-มัธยมศึกษาตอนต้น
๗	บ้านน้ำโค้ง	สะเนียน	เมืองน่าน	ก่อนประถมศึกษา-มัธยมศึกษาตอนต้น
๘	บ้านสองแคว	สะเนียน	เมืองน่าน	ก่อนประถมศึกษา-มัธยมศึกษาตอนต้น
๙	บ้านปางเป็ย	สะเนียน	เมืองน่าน	ก่อนประถมศึกษา-มัธยมศึกษาตอนต้น
๑๐	บ้านวังตาว	สะเนียน	เมืองน่าน	ประถมศึกษา-มัธยมศึกษาตอนต้น
๑๑	บ้านห้วยละเป้า	สะเนียน	เมืองน่าน	ก่อนประถมศึกษา-มัธยมศึกษาตอนต้น
๑๒	บ้านน้ำปาย	น้ำปาย	แม่จริม	ก่อนประถมศึกษา-มัธยมศึกษาตอนต้น
๑๓	บ้านน้ำปาง	น้ำปาง	แม่จริม	ก่อนประถมศึกษา-มัธยมศึกษาตอนต้น
๑๔	บ้านร่มเกล้า	น้ำปาง	แม่จริม	ก่อนประถมศึกษา-มัธยมศึกษาตอนต้น
๑๕	บ้านน้ำตวง	น้ำปาง	แม่จริม	ก่อนประถมศึกษา-มัธยมศึกษาตอนต้น
๑๖	บ้านตอง	แม่จริม	แม่จริม	ก่อนประถมศึกษา-มัธยมศึกษาตอนต้น
๑๗	บ้านฟ้า	บ้านฟ้า	บ้านหลวง	ก่อนประถมศึกษา-มัธยมศึกษาตอนต้น
๑๘	บ้านเปา	น้ำตก	น่าน้อย	ก่อนประถมศึกษา-มัธยมศึกษาตอนต้น
๑๙	ชุมชนบ้านอ้อย	บัวใหญ่	น่าน้อย	ก่อนประถมศึกษา-มัธยมศึกษาตอนต้น
๒๐	บ้านนาไค้	บัวใหญ่	น่าน้อย	ก่อนประถมศึกษา-มัธยมศึกษาตอนต้น
๒๑	บ้านนา	สถาน	น่าน้อย	ก่อนประถมศึกษา-มัธยมศึกษาตอนต้น
๒๒	บ้านสันทะ	สันทะ	น่าน้อย	ก่อนประถมศึกษา-มัธยมศึกษาตอนต้น

ข้อมูลโรงเรียนขยายโอกาสทางการศึกษาในจังหวัดน่าน
สังกัดสำนักงานเขตพื้นที่การศึกษาประถมศึกษา น่าน เขต ๑ และ เขต ๒

ลำดับที่	โรงเรียน	ตำบล	อำเภอ	ระดับการศึกษา
๒๓	ประภิตเวชศักดิ์	สันทะ	น่าน้อย	ก่อนประถมศึกษา-มัธยมศึกษาตอนต้น
๒๔	จอมจันทร์วิทยาคาร	จอมจันทร์	เวียงสา	ก่อนประถมศึกษา-มัธยมศึกษาตอนต้น
๒๕	บ้านแม่ชะนิง	แม่ชะนิง	เวียงสา	ก่อนประถมศึกษา-มัธยมศึกษาตอนต้น
๒๖	ภูเค็งพัฒนา	แม่ชะนิง	เวียงสา	ก่อนประถมศึกษา-มัธยมศึกษาตอนต้น
๒๗	ไตรธารวิทยา	แม่ชะนิง	เวียงสา	ประถมศึกษา-มัธยมศึกษาตอนต้น
๒๘	บ้านท่ามงคล	แม่สาคร	เวียงสา	ก่อนประถมศึกษา-มัธยมศึกษาตอนต้น
๒๙	บ้านบ่อหอย	ยาบหวนา	เวียงสา	ก่อนประถมศึกษา-มัธยมศึกษาตอนต้น
๓๐	ป่าแลวหลวงวิทยา	ป่าแลวหลวง	สันติสุข	ก่อนประถมศึกษา-มัธยมศึกษาตอนต้น
๓๑	บ้านห้วยแฮ้ว	พงษ์	สันติสุข	ก่อนประถมศึกษา-มัธยมศึกษาตอนต้น
๓๒	บ้านศรีน่าน	พงษ์	สันติสุข	ก่อนประถมศึกษา-มัธยมศึกษาตอนต้น
๓๓	ราษฎร์รัฐพัฒนา	พงษ์	สันติสุข	ก่อนประถมศึกษา-มัธยมศึกษาตอนต้น
๓๔	บ้านน้ำเกียน	น้ำเกียน	ภูเพียง	ก่อนประถมศึกษา-มัธยมศึกษาตอนต้น
๓๕	บ้านทุ่งน้อย	ฝายแก้ว	ภูเพียง	ก่อนประถมศึกษา-มัธยมศึกษาตอนต้น
๓๖	บ้านห้วยไฮ	ฝายแก้ว	ภูเพียง	ก่อนประถมศึกษา-มัธยมศึกษาตอนต้น
๓๗	บ้านหาดเค็ด	เมืองจั้ง	ภูเพียง	ก่อนประถมศึกษา-มัธยมศึกษาตอนต้น
๓๘	บ้านปงสนุก	เจดีย์ชัย	ปัว	ก่อนประถมศึกษา-มัธยมศึกษาตอนต้น
๓๙	บ้านนาวงศ์	เจดีย์ชัย	ปัว	ก่อนประถมศึกษา-มัธยมศึกษาตอนต้น
๔๐	ภูคาวิทยาคม	ภูคา	ปัว	ก่อนประถมศึกษา-มัธยมศึกษาตอนต้น
๔๑	ชุมชนศิลาแลง	ศิลาแลง	ปัว	ก่อนประถมศึกษา-มัธยมศึกษาตอนต้น
๔๒	สกาตพัฒนา	สกาต	ปัว	ก่อนประถมศึกษา-มัธยมศึกษาตอนต้น
๔๓	บ้านล้าน(คุรุราษฎร์รังสรรค์)	สถาน	ปัว	ก่อนประถมศึกษา-มัธยมศึกษาตอนต้น
๔๔	บ้านไร่	อวน	ปัว	ก่อนประถมศึกษา-มัธยมศึกษาตอนต้น
๔๕	บ้านสบเปิด	ผาตอ	ทุ่งช้าง	ก่อนประถมศึกษา-มัธยมศึกษาตอนต้น
๔๖	บ้านน้ำโมงปางสา	ผาตอ	ทุ่งช้าง	ก่อนประถมศึกษา-มัธยมศึกษาตอนต้น
๔๗	บ้านน้ำพุร้อน	ผาทอง	ทุ่งช้าง	ก่อนประถมศึกษา-มัธยมศึกษาตอนต้น
๔๘	บ้านดอยตี้ว	ศรีภูมิ	ทุ่งช้าง	ก่อนประถมศึกษา-มัธยมศึกษาตอนต้น

ข้อมูลโรงเรียนขยายโอกาสทางการศึกษาในจังหวัดน่าน
สังกัดสำนักงานเขตพื้นที่การศึกษาประถมศึกษา น่าน เขต ๑ และ เขต ๒

ลำดับ ที่	โรงเรียน	ตำบล	อำเภอ	ระดับการศึกษา
๔๙	แสนทองวิทยา	แสนทอง	ท่าวังผา	ก่อนประถมศึกษา-มัธยมศึกษาตอนต้น
๕๐	ไทยรัฐวิทยา๙๘(บ้านงอบ)	งอบ	ทุ่งช้าง	ก่อนประถมศึกษา-มัธยมศึกษาตอนต้น
๕๑	มณีพุกกะ	งอบ	ทุ่งช้าง	ก่อนประถมศึกษา-มัธยมศึกษาตอนต้น
๕๒	ชุมชนบ้านทุ่งช้าง	ทุ่งช้าง	ทุ่งช้าง	ก่อนประถมศึกษา-ประถมศึกษา
๕๓	บ้านปางแก	ทุ่งช้าง	ทุ่งช้าง	ก่อนประถมศึกษา-มัธยมศึกษาตอนต้น
๕๔	บ้านน้ำเสียง	ปอน	ทุ่งช้าง	ก่อนประถมศึกษา-มัธยมศึกษาตอนต้น
๕๕	ไตรราษฎร์สามัคคี	เชียงกลาง	เชียงกลาง	ก่อนประถมศึกษา-มัธยมศึกษาตอนต้น
๕๖	พระพุทธบาทวิทยา	พระพุทธบาท	เชียงกลาง	ก่อนประถมศึกษา-มัธยมศึกษาตอนต้น
๕๗	บ้านสัว้า	ดงพญา	บ่อเกลือ	ก่อนประถมศึกษา-มัธยมศึกษาตอนต้น
๕๘	บ้านบ่อหยวก	บ่อเกลือเหนือ	บ่อเกลือ	ก่อนประถมศึกษา-มัธยมศึกษาตอนต้น
๕๙	บ้านสบมาง	ภูฟ้า	บ่อเกลือ	ก่อนประถมศึกษา-มัธยมศึกษาตอนต้น
๖๐	บรรณโคภิษฐ์	ชนแดน	สองแคว	ก่อนประถมศึกษา-มัธยมศึกษาตอนต้น
๖๑	สมาคมพยาบาลไทย	นาไร่หลวง	สองแคว	ก่อนประถมศึกษา-มัธยมศึกษาตอนต้น
๖๒	บ้านผาหลัก	ยอด	สองแคว	ประถมศึกษา-มัธยมศึกษาตอนต้น
๖๓	บ้านเปียงซ้อ	ขุนน่าน	เฉลิมพระเกียรติ	ก่อนประถมศึกษา-มัธยมศึกษาตอนต้น
๖๔	บ้านห้วยฟอง	ขุนน่าน	เฉลิมพระเกียรติ	ก่อนประถมศึกษา-มัธยมศึกษาตอนต้น
๖๕	บ้านด่าน	ขุนน่าน	เฉลิมพระเกียรติ	ก่อนประถมศึกษา-มัธยมศึกษาตอนต้น
๖๖	บ้านน้ำช้างพัฒนา	ขุนน่าน	เฉลิมพระเกียรติ	ก่อนประถมศึกษา-มัธยมศึกษาตอนต้น
๖๗	บ้านน้ำรีพัฒนา	ขุนน่าน	เฉลิมพระเกียรติ	ก่อนประถมศึกษา-มัธยมศึกษาตอนต้น

ข้อมูลโรงเรียนคุณภาพตามนโยบาย “๑ อำเภอ ๑ โรงเรียนคุณภาพ” ของจังหวัดน่าน

ลำดับ ที่	โรงเรียน	ตำบล	อำเภอ	สังกัด
๑	บ้านนาราบ (จุลเกษตรศึกษาคาร)	นาน้อย	นาน้อย	สพป.น่าน เขต ๑
๒	ชุมชนบ้านนาทะนุง	นาหมื่น	นาทะนุง	สพป.น่าน เขต ๑
๓	บ้านวังยาว	บ้านหลวง	ป่าคาหลวง	สพป.น่าน เขต ๑
๔	บ้านหนองรังมิตรภาพที่ ๑๐๗	ภูเพียง	ท่าวัง	สพป.น่าน เขต ๑
๕	บ้านถ้ำตอง	เมืองน่าน	ถ้ำตอง	สพป.น่าน เขต ๑
๖	ชุมชนบ้านนาคา	แม่จริม	หนองแดง	สพป.น่าน เขต ๑
๗	ศรีเวียงสาวิทยาการ	เวียงสา	กลางเวียง	สพป.น่าน เขต ๑
๘	ป่าแลวหลวง	สันติสุข	ป่าแลวหลวง	สพป.น่าน เขต ๑
๙	บ้านห้วยโก๋น	เฉลิมพระเกียรติ	ห้วยโก๋น	สพป.น่าน เขต ๑
๑๐	บ้านสบกอน	เชียงกลาง	เชียงกลาง	สพป.น่าน เขต ๒
๑๑	ราชปิโยรสฯ ยุพราชานุสรณ์	ท่าวังผา	ท่าวังผา	สพป.น่าน เขต ๒
๑๒	ชุมชนบ้านเพือยลุง	ทุ่งช้าง	และ	สพป.น่าน เขต ๒
๑๓	บ้านบ่อหลวง	บ่อเกลือ	บ่อเกลือใต้	สพป.น่าน เขต ๒
๑๔	บ้านปรางค์	ปัว	ปัว	สพป.น่าน เขต ๒
๑๕	บ้านสองแคว	สองแคว	นาไร่หลวง	สพป.น่าน เขต ๒
๑๖	นาน้อย	นาน้อย	นาน้อย	สพม.น่าน
๑๗	นาหมื่นพิทยาคม	บ่อแก้ว	นาหมื่น	สพม.น่าน
๑๘	บ้านหลวง	ป่าคาหลวง	บ้านหลวง	สพม.น่าน
๑๙	น่านนคร	นาปัง	ภูเพียง	สพม.น่าน
๒๐	สตรีศรีน่าน	ในเวียง	เมืองน่าน	สพม.น่าน
๒๑	แม่จริม	หนองแดง	แม่จริม	สพม.น่าน
๒๒	สา	กลางเวียง	เวียงสา	สพม.น่าน
๒๓	สันติสุขพิทยาคม	ดู่พงษ์	สันติสุข	สพม.น่าน

ข้อมูลโรงเรียนคุณภาพตามนโยบาย “๑ อำเภอ ๑ โรงเรียนคุณภาพ” ของจังหวัดน่าน

ลำดับที่	โรงเรียน	ตำบล	อำเภอ	สังกัด
๒๔	มัธยมพระราชทานเฉลิมพระเกียรติ	ห้วยโก๋น	เฉลิมพระเกียรติ	สพม.น่าน
๒๕	เชียงกลางประชาพัฒนา	เชียงกลาง	เชียงกลาง	สพม.น่าน
๒๖	ท่าวังผาพิทยาคม	ท่าวังผา	ท่าวังผา	สพม.น่าน
๒๗	ทุ่งช้าง	ทุ่งช้าง	ทุ่งช้าง	สพม.น่าน
๒๘	บ่อเกลือ	บ่อเกลือใต้	บ่อเกลือ	สพม.น่าน
๒๙	ปัว	ปัว	ปัว	สพม.น่าน
๓๐	ไตรเขตประชาสามัคคีรัชมัคคลาภิเษก	นาไร่หลวง	สองแคว	สพม.น่าน

๒. ด้านคุณภาพการศึกษา

ผลการทดสอบทางการศึกษาระดับชาตินิยมขั้นพื้นฐาน (O-NET) ชั้นประถมศึกษาปีที่ ๖
ปีการศึกษา ๒๕๖๕ ค่าสถิติพื้นฐานภาพรวมของคะแนนเฉลี่ย ๔ กลุ่มสาระ ภาษาไทย ภาษาอังกฤษ
คณิตศาสตร์ วิทยาศาสตร์ ทุกระดับเทียบกับระดับประเทศ

ระดับประเทศ	จำนวน (คน)	ภาษาไทย เฉลี่ย	อังกฤษ เฉลี่ย	คณิตศาสตร์ เฉลี่ย	วิทยาศาสตร์ เฉลี่ย	คะแนน เฉลี่ย
ระดับประเทศ	๕๖๔,๒๙๒	๕๓.๘๙	๓๗.๖๒	๒๘.๐๖	๓๙.๓๔	๓๙.๗๒๘
ศึกษาธิการ	๕๐๒,๒๗๒	๕๓.๗๖	๓๗.๔๔	๒๘.๐๔	๓๙.๒๘	๓๙.๖๓๐
ภาคเหนือ	๔๗,๘๘๐	๕๕.๗๙	๓๘.๘๑	๒๙.๕๔	๔๑.๑๔	๔๑.๓๒๐
สำนักงานศึกษาธิการภาค๑๖	๑๙,๕๒๑	๕๗.๐๔	๓๙.๖๓	๓๐.๘๑	๔๒.๑	๔๒.๓๙๕
จังหวัดน่าน	๓,๔๒๐	๕๘.๖๒	๓๙.๓๘	๓๑.๙๔	๔๒.๗๑	๔๓.๑๖๓
สำนักงานเขตพื้นที่การศึกษา ประถมศึกษา (สพป.)	๒,๙๐๒	๕๘.๗๒	๓๘.๒๒	๓๑.๔๒	๔๒.๐๕	๔๒.๖๐๓
สพป.น่าน เขต ๑	๑,๕๖๘	๕๘.๒๐	๓๗.๐๖	๓๐.๓๘	๔๐.๗๓	๔๑.๕๙๓
สพป.น่าน เขต ๒	๑,๓๓๔	๕๙.๓๓	๓๙.๕๘	๓๒.๖๕	๔๓.๖๐	๔๓.๗๙๐

ผลการทดสอบทางการศึกษาระดับชาตินิยมขั้นพื้นฐาน (O-NET) ชั้นประถมศึกษาปีที่ ๖
ปีการศึกษา ๒๕๖๕ ค่าสถิติพื้นฐานภาพรวมของคะแนนเฉลี่ย ๔ กลุ่มสาระ ภาษาไทย ภาษาอังกฤษ
คณิตศาสตร์ วิทยาศาสตร์ ทุกระดับเทียบกับระดับประเทศ (ต่อ)

ระดับประเทศ	จำนวน	ภาษาไทย เฉลี่ย	อังกฤษ เฉลี่ย	คณิตศาสตร์ เฉลี่ย	วิทยาศาสตร์ เฉลี่ย	คะแนน เฉลี่ย
สำนักงานคณะกรรมการ ส่งเสริมการศึกษาเอกชน	๓๗๐	๖๐.๗๓	๕๒.๓๖	๓๘.๒๑	๕๐.๓๕	๕๐.๔๑๓
สำนักบริหารงาน การศึกษาพิเศษ	๒๒	๔๒.๔๐	๒๕.๘๕	๒๒.๘๔	๓๑.๗	๓๐.๖๙๘
กรมส่งเสริมการปกครอง ท้องถิ่น	๑๑๓	๕๓.๗๓	๒๙.๔๕	๒๖.๙๓	๓๗.๔๓	๓๖.๘๘๕
กองบัญชาการตำรวจ ตระเวนชายแดน	๑๓	๔๗.๔๐	๓๘.๙๔	๒๗.๐๐	๓๖.๗๓	๓๗.๕๑๘

ผลการทดสอบทางการศึกษาระดับชาตินิยมขั้นพื้นฐาน (O-NET) ชั้นประถมศึกษาปีที่ ๖
ปีการศึกษา ๒๕๖๕ ค่าสถิติพื้นฐานภาพรวมของคะแนนเฉลี่ย ๔ กลุ่มสาระ ภาษาไทย ภาษาอังกฤษ
คณิตศาสตร์ วิทยาศาสตร์ ของหน่วยงานทางการศึกษาในจังหวัดน่าน เปรียบเทียบกับระดับประเทศ

ระดับ/หน่วยงาน	ภาษาไทย	ภาษาอังกฤษ	คณิตศาสตร์	วิทยาศาสตร์	คะแนนเฉลี่ย
ระดับประเทศ	๕๓.๘๙	๓๗.๖๒	๒๘.๐๖	๓๙.๓๔	๓๙.๗๒
สพป.น่าน เขต ๑	๕๘.๒๐	๓๗.๐๖	๓๐.๓๘	๔๐.๗๓	๔๑.๕๙
สพป.น่าน เขต ๒	๕๙.๓๓	๓๙.๕๘	๓๒.๖๕	๔๓.๖๐	๔๓.๗๙
สถานศึกษาเอกชน	๖๐.๗๓	๕๒.๓๖	๓๘.๒๑	๕๐.๓๕	๕๐.๔๑
สำนักบริหารงานการศึกษาพิเศษ	๔๒.๔๐	๒๕.๘๕	๒๒.๘๔	๓๑.๗	๓๐.๗๐
องค์กรปกครองส่วนท้องถิ่น	๕๓.๗๓	๒๙.๔๕	๒๖.๙๓	๓๗.๔๓	๓๖.๘๘
กองกำกับการตำรวจตระเวนชายแดนฯ	๔๗.๔๐	๓๘.๙๔	๒๗.๐๐	๓๖.๗๓	๓๗.๕๑

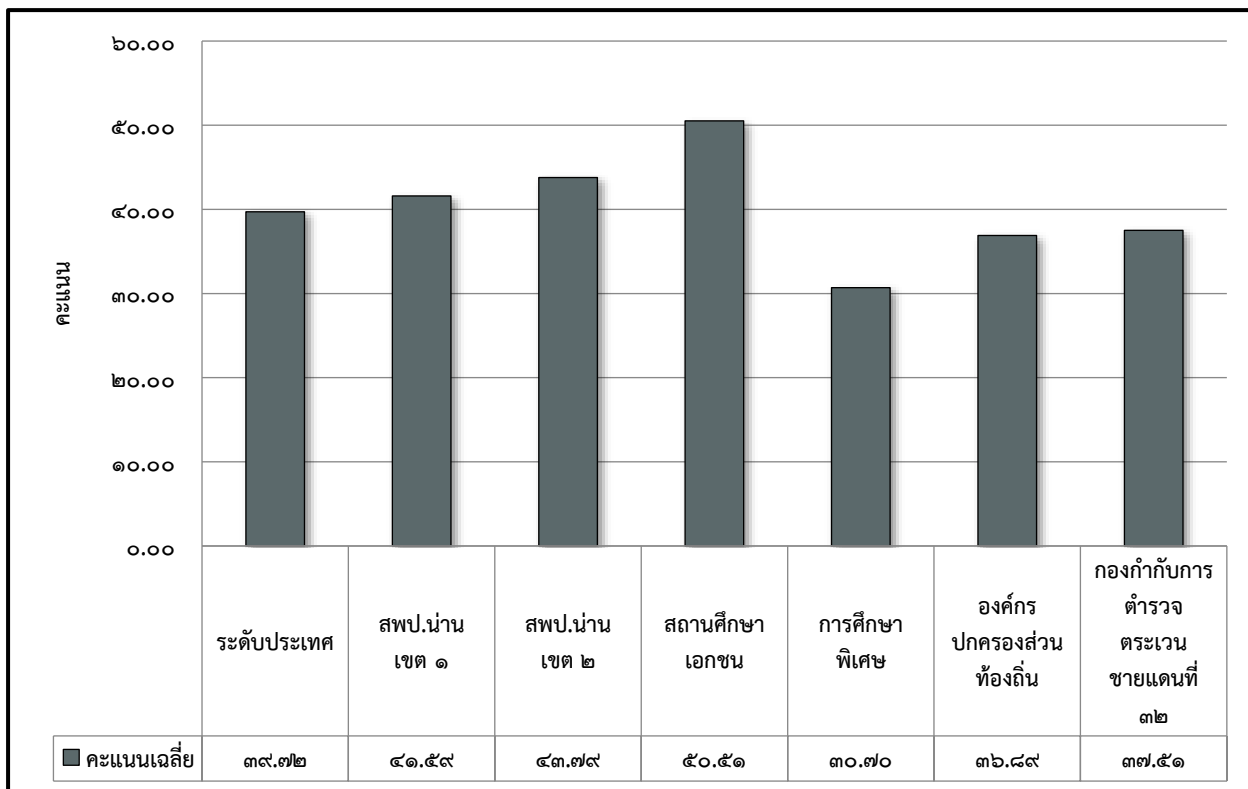

ผลการทดสอบทางการศึกษาระดับชาตินิยมขั้นพื้นฐาน (O-NET) ชั้นประถมศึกษาปีที่ ๖ ปีการศึกษา ๒๕๖๕ ค่าสถิติพื้นฐานภาพรวมของคะแนนเฉลี่ย ๔ กลุ่มสาระ พบว่า สถานศึกษาเอกชน มีค่าเฉลี่ยสูงที่สุดอยู่ที่ ๕๐.๕๑ สูงกว่าระดับประเทศ +๑๐.๗๙ ส่วนสถานศึกษาในสังกัดสำนักบริหารงานการศึกษาพิเศษมีคะแนนเฉลี่ยต่ำสุดอยู่ที่ ๓๐.๗๐ ต่ำกว่าระดับประเทศ -๙.๐๒

สำหรับรายละเอียดของผลการทดสอบทางการศึกษาระดับชาตินิยมขั้นพื้นฐาน (O-NET) ชั้นประถมศึกษาปีที่ ๖ ปีการศึกษา ๒๕๖๕ คะแนนเฉลี่ย ๔ กลุ่มสาระ (ภาษาไทย ภาษาอังกฤษ คณิตศาสตร์ วิทยาศาสตร์) เปรียบเทียบระดับประเทศของหน่วยงานทางการศึกษาในจังหวัดน่านมีรายละเอียด ดังนี้

ผลการทดสอบทางการศึกษาระดับชาติด้านพื้นฐาน (O-NET) ชั้นประถมศึกษาปีที่ ๖ ปีการศึกษา ๒๕๖๕

โรงเรียนในสังกัด สำนักงานเขตพื้นที่การศึกษาประถมศึกษาน่าน เขต ๑

ระดับ/หน่วยงาน	ภาษาไทย	ภาษาอังกฤษ	คณิตศาสตร์	วิทยาศาสตร์	คะแนนเฉลี่ย
ระดับประเทศ	๕๓.๘๙	๓๗.๖๒	๒๘.๐๖	๓๙.๓๔	๓๙.๗๒
สพป.น่าน เขต ๑	๕๘.๒๐	๓๗.๐๖	๓๐.๓๘	๔๐.๗๓	๔๑.๕๙

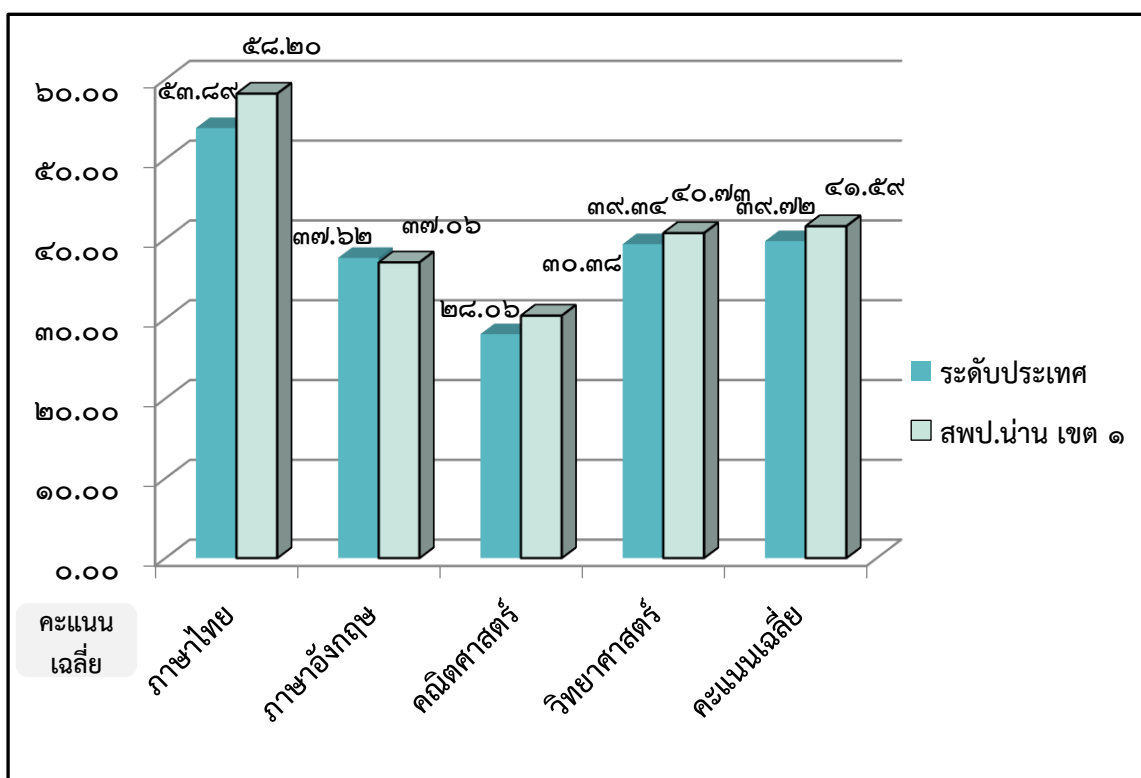

ผลการทดสอบทางการศึกษาระดับชาติด้านพื้นฐาน (O-NET) ชั้นประถมศึกษาปีที่ ๖ ประจำปีการศึกษา ๒๕๖๕ ของโรงเรียนในสังกัดสำนักงานเขตพื้นที่การศึกษาประถมศึกษาน่าน เขต ๑ พบว่ามีคะแนนเฉลี่ย กลุ่มสาระการเรียนรู้ภาษาไทย คณิตศาสตร์ วิทยาศาสตร์ สูงกว่าระดับประเทศ และกลุ่มสาระการเรียนรู้ภาษาอังกฤษ ต่ำกว่าระดับประเทศ โดยมีคะแนนเฉลี่ย ๔ กลุ่มสาระ ๔๑.๕๙ สูงกว่าระดับประเทศ +๑.๘๗

ผลการทดสอบทางการศึกษาระดับชาติด้านพื้นฐาน (O-NET) ชั้นประถมศึกษาปีที่ ๖ ปีการศึกษา ๒๕๖๕

โรงเรียนในสังกัด สำนักงานเขตพื้นที่การศึกษาประถมศึกษาน่าน เขต ๒

ระดับ/หน่วยงาน	ภาษาไทย	ภาษาอังกฤษ	คณิตศาสตร์	วิทยาศาสตร์	คะแนนเฉลี่ย
ระดับประเทศ	๕๓.๘๙	๓๗.๖๒	๒๘.๐๖	๓๙.๓๔	๓๙.๗๒
สพป.น่าน เขต ๒	๕๙.๓๓	๓๙.๕๘	๓๒.๖๕	๔๓.๖๐	๔๓.๗๙

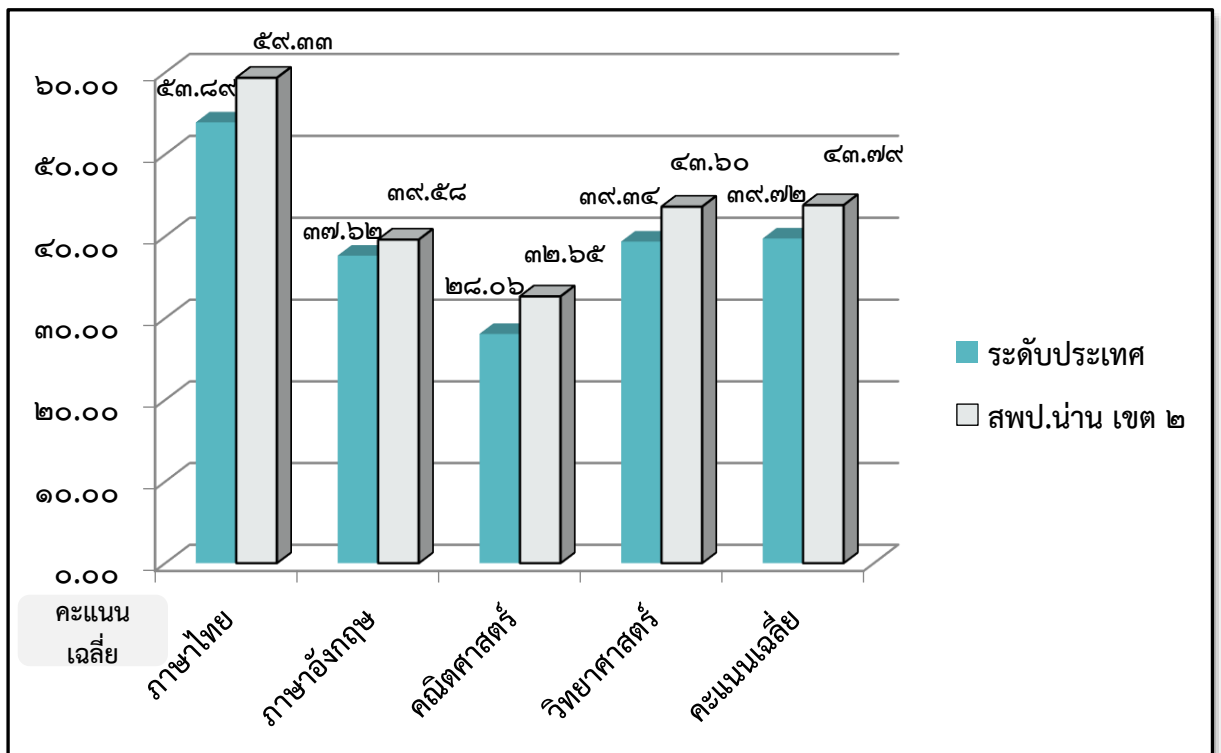

ผลการทดสอบทางการศึกษาระดับชาติด้านพื้นฐาน (O-NET) ชั้นประถมศึกษาปีที่ ๖ ประจำปีการศึกษา ๒๕๖๕ ของโรงเรียนในสังกัดสำนักงานเขตพื้นที่การศึกษาประถมศึกษาน่าน เขต ๒ พบว่ามีคะแนนเฉลี่ย กลุ่มสาระการเรียนรู้ภาษาไทย ภาษาอังกฤษ คณิตศาสตร์ วิทยาศาสตร์ ทุกวิชาสูงกว่าระดับประเทศ โดยมีคะแนนเฉลี่ย ๔ กลุ่มสาระ ๔๓.๗๙ สูงกว่าระดับประเทศ +๔.๐๗

ผลการทดสอบทางการศึกษาระดับชาติด้านพื้นฐาน (O-NET) ชั้นประถมศึกษาปีที่ ๖ ปีการศึกษา ๒๕๖๕

โรงเรียนในสังกัด สำนักงานคณะกรรมการส่งเสริมการศึกษาเอกชน โรงเรียนเอกชนในจังหวัดน่าน

ระดับ/หน่วยงาน	ภาษาไทย	ภาษาอังกฤษ	คณิตศาสตร์	วิทยาศาสตร์	คะแนนเฉลี่ย
ระดับประเทศ	๕๓.๘๙	๓๗.๖๒	๒๘.๐๖	๓๙.๓๔	๓๙.๗๒
โรงเรียนเอกชนในจังหวัดน่าน	๖๐.๗๓	๕๒.๓๖	๓๘.๒๑	๕๐.๓๕	๕๐.๔๑

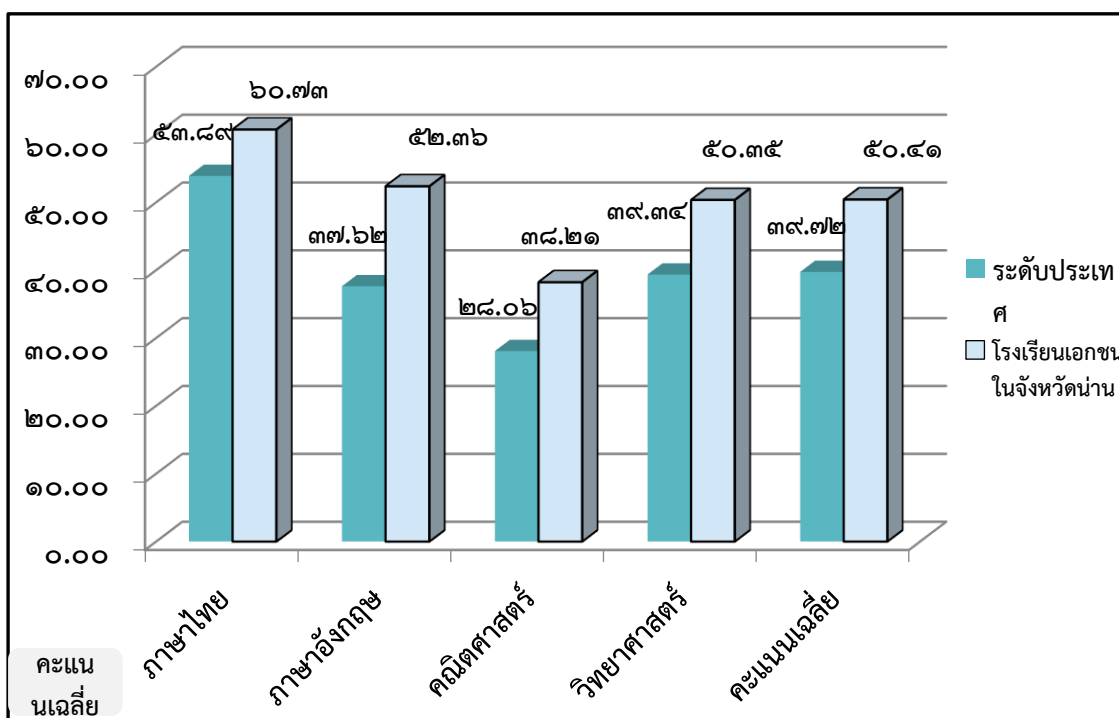

ผลการทดสอบทางการศึกษาระดับชาติด้านพื้นฐาน (O-NET) ชั้นประถมศึกษาปีที่ ๖ ประจำปีการศึกษา ๒๕๖๕ ของโรงเรียนในสังกัดสำนักงานคณะกรรมการส่งเสริมการศึกษาเอกชน โรงเรียนเอกชนในจังหวัดน่าน พบว่ามีคะแนนเฉลี่ย กลุ่มสาระการเรียนรู้ภาษาไทย ภาษาอังกฤษ คณิตศาสตร์ วิทยาศาสตร์ ทุกวิชาสูงกว่าระดับประเทศ โดยมีคะแนนเฉลี่ย ๔ กลุ่มสาระ ๕๐.๔๑ สูงกว่าระดับประเทศ +๑๐.๖๙

ผลการทดสอบทางการศึกษาระดับชาตินิยมขั้นพื้นฐาน (O-NET) ชั้นประถมศึกษาปีที่ ๖ ปีการศึกษา ๒๕๖๕

โรงเรียนในสังกัด สำนักงานบริหารงานการศึกษาพิเศษ โรงเรียนราชประชานุเคราะห์ ๕๖ จังหวัดน่าน

ระดับ/หน่วยงาน	ภาษาไทย	ภาษาอังกฤษ	คณิตศาสตร์	วิทยาศาสตร์	คะแนนเฉลี่ย
ระดับประเทศ	๕๓.๘๙	๓๗.๖๒	๒๘.๐๖	๓๙.๓๔	๓๙.๗๒
สำนักงานบริหารงานการศึกษาพิเศษ	๔๒.๔๐	๒๕.๘๕	๒๒.๘๔	๓๑.๗๐	๓๐.๗๐

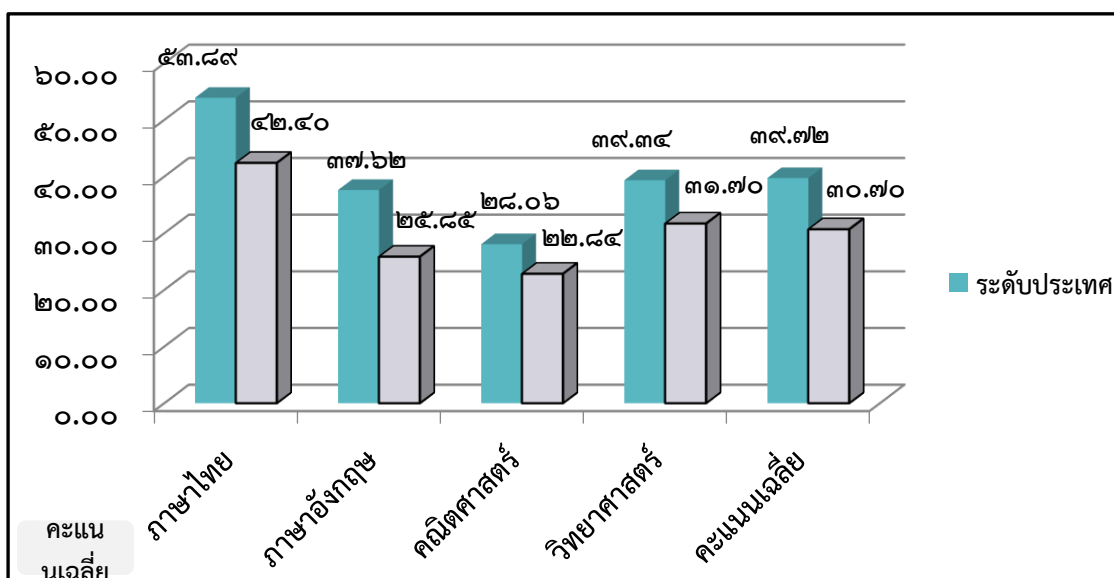

ผลการทดสอบทางการศึกษาระดับชาตินิยมขั้นพื้นฐาน (O-NET) ชั้นประถมศึกษาปีที่ ๖ ประจำปีการศึกษา ๒๕๖๕ ของโรงเรียนราชประชานุเคราะห์ ๕๖ จังหวัดน่าน สังกัดสำนักงานบริหารงานการศึกษาพิเศษ พบว่ามีคะแนนเฉลี่ย กลุ่มสาระการเรียนรู้ภาษาไทย ภาษาอังกฤษ คณิตศาสตร์ วิทยาศาสตร์ ต่ำกว่าระดับประเทศ และมีคะแนนเฉลี่ย ๔ กลุ่มสาระ ๓๐.๗๐ ต่ำกว่าระดับประเทศ -๙.๐๒

ผลการทดสอบทางการศึกษาระดับชาติด้านพื้นฐาน (O-NET) ชั้นประถมศึกษาปีที่ ๖ ปีการศึกษา ๒๕๖๕

โรงเรียนในสังกัด กรมส่งเสริมการปกครองท้องถิ่นในจังหวัดน่าน

ระดับ/หน่วยงาน	ภาษาไทย	ภาษาอังกฤษ	คณิตศาสตร์	วิทยาศาสตร์	คะแนนเฉลี่ย
ระดับประเทศ	๕๓.๘๙	๓๗.๖๒	๒๘.๐๖	๓๙.๓๔	๓๙.๗๒
กรมส่งเสริมการปกครอง ท้องถิ่นในจังหวัดน่าน	๕๓.๗๓	๒๙.๔๕	๒๖.๙๓	๓๗.๔๓	๓๖.๘๙

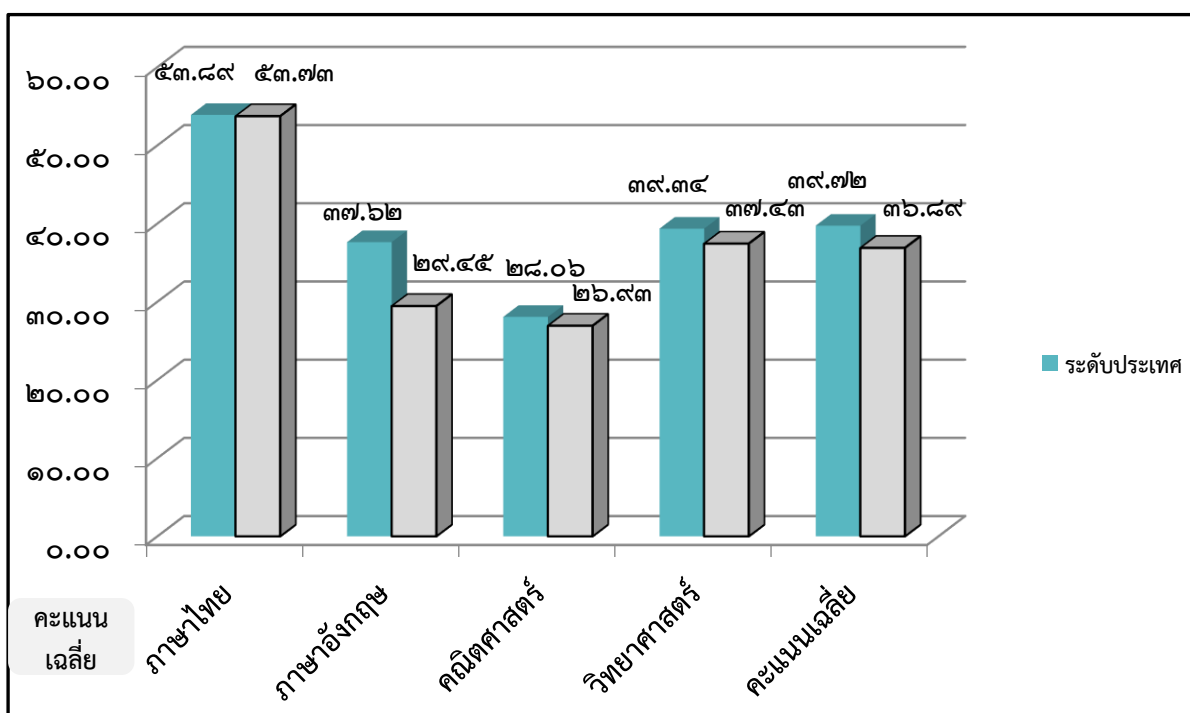

ผลการทดสอบทางการศึกษาระดับชาติด้านพื้นฐาน (O-NET) ชั้นประถมศึกษาปีที่ ๖ ประจำปีการศึกษา ๒๕๖๕ ของโรงเรียนสังกัดกรมส่งเสริมการปกครองท้องถิ่นในจังหวัดน่าน พบว่ามีคะแนนเฉลี่ย กลุ่มสาระการเรียนรู้ภาษาไทย ภาษาอังกฤษ คณิตศาสตร์ วิทยาศาสตร์ ต่ำกว่าระดับประเทศ และมีคะแนนเฉลี่ย ๔ กลุ่มสาระ ๓๖.๘๙ ต่ำกว่าระดับประเทศ -๒.๘๓

ผลการทดสอบทางการศึกษาระดับชาตินิยมขั้นพื้นฐาน (O-NET) ชั้นประถมศึกษาปีที่ ๖ ปีการศึกษา ๒๕๖๕

โรงเรียนตำรวจตระเวนชายแดน และศูนย์การเรียนรู้ตำรวจตระเวนชายแดนบ้านห้วยลู
สังกัดกองกำกับการตำรวจตระเวนชายแดนที่ ๓๒

ระดับ/หน่วยงาน	ภาษาไทย	ภาษาอังกฤษ	คณิตศาสตร์	วิทยาศาสตร์	คะแนนเฉลี่ย
ระดับประเทศ	๕๓.๘๙	๓๗.๖๒	๒๘.๐๖	๓๙.๓๔	๓๙.๗๒
กองกำกับการตำรวจตระเวนชายแดนที่ ๓๒	๔๗.๔๐	๓๘.๙๔	๒๗.๐๐	๓๖.๗๓	๓๗.๕๑

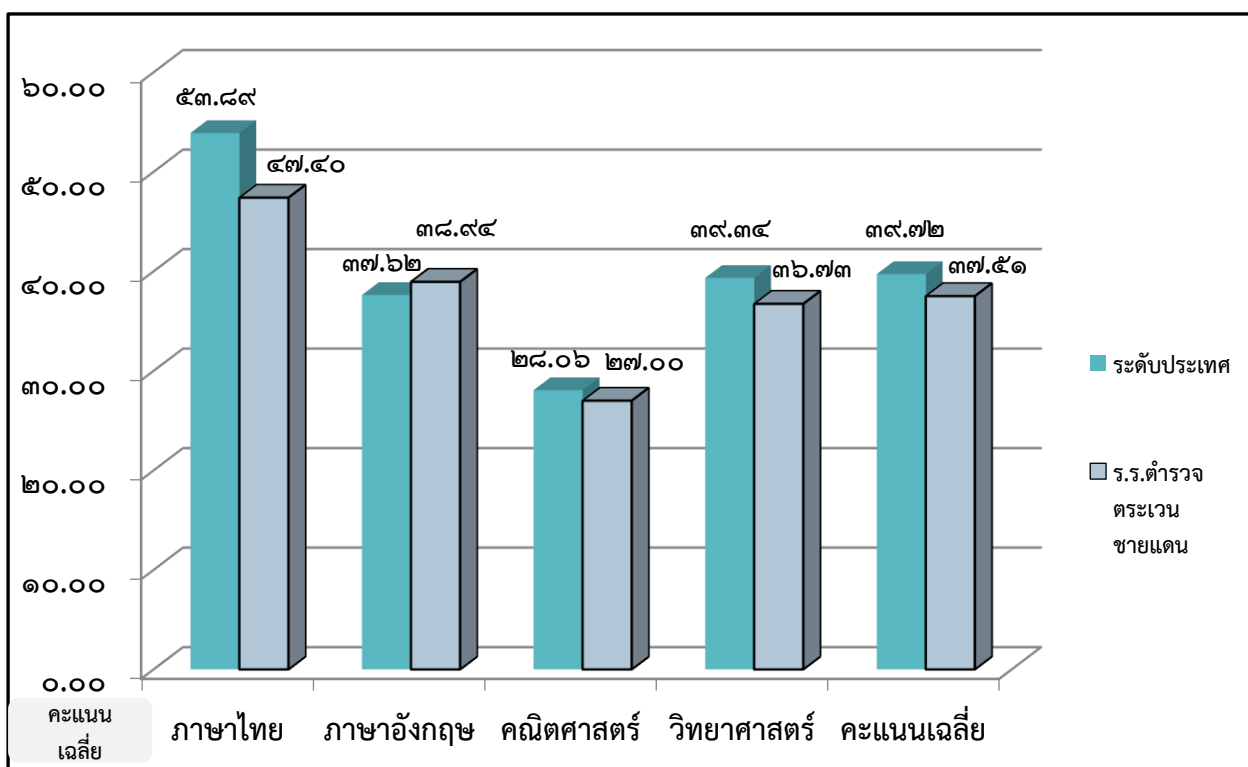

ผลการทดสอบทางการศึกษาระดับชาตินิยมขั้นพื้นฐาน (O-NET) ชั้นประถมศึกษาปีที่ ๖ ประจำปีการศึกษา ๒๕๖๕ ของโรงเรียนตำรวจตระเวนชายแดนและศูนย์การเรียนรู้ตำรวจตระเวนชายแดน สังกัดกองกำกับการตำรวจตระเวนชายแดนที่ ๓๒ พบว่ามีคะแนนเฉลี่ย กลุ่มสาระการเรียนรู้ภาษาไทย ภาษาอังกฤษ คณิตศาสตร์ วิทยาศาสตร์ ต่ำกว่าระดับประเทศ โดยมีคะแนนเฉลี่ย ๔ กลุ่มสาระ ๓๗.๕๑ ต่ำกว่าระดับประเทศ - ๒.๒๑

ผลการทดสอบทางการศึกษาระดับชาตินิยมขั้นพื้นฐาน (O-NET) ชั้นมัธยมศึกษาปีที่ ๓
ปีการศึกษา ๒๕๖๕ ค่าสถิติพื้นฐานภาพรวมของคะแนนเฉลี่ย ๔ กลุ่มสาระ ภาษาไทย
ภาษาอังกฤษ คณิตศาสตร์ วิทยาศาสตร์ ทุกระดับเทียบกับระดับประเทศ

ระดับ	จำนวน (คน)	ภาษาไทย เฉลี่ย	อังกฤษ เฉลี่ย	คณิตศาสตร์ เฉลี่ย	วิทยาศาสตร์ เฉลี่ย	คะแนน เฉลี่ย
ระดับประเทศ	๔๒๔,๙๒๔	๕๒.๙๕	๓๒.๐๕	๒๔.๓๙	๓๓.๓๒	๓๕.๖๗๘
ศึกษาธิการ	๓๗๖,๓๙๘	๕๓.๒๑	๓๒.๑๘	๒๔.๔๘	๓๓.๔๕	๓๕.๘๓๐
ภาคเหนือ	๔๑,๕๒๘	๕๕.๙๒	๓๓.๐๖	๒๕.๕๗	๓๔.๕๙	๓๗.๒๘๕
สำนักงานศึกษาธิการภาค๑๖	๑๖,๕๘๘	๕๖.๗๘	๓๓.๒๖	๒๖.๒๔	๓๕.๑๗	๓๗.๘๖๓
ระดับจังหวัด น่าน	๓,๐๑๙	๕๕.๙๒	๓๒.๘๔	๒๖.๓๔	๓๕.๐๕	๓๗.๕๓๘
สำนักงานคณะกรรมการ การศึกษาขั้นพื้นฐาน	๒,๕๓๒	๕๗.๗๕	๓๓.๙๔	๒๗.๔๔	๓๕.๘๙	๓๘.๗๕๕
สพม.น่าน	๑,๘๒๕	๕๙.๗๐	๓๖.๑๓	๒๙.๓๔	๓๗.๓๖	๔๐.๖๓๓
สพป.	๗๐๗	๕๒.๗๒	๒๘.๓๑	๒๒.๕๒	๓๒.๑๑	๓๓.๙๑๕
สพป.เขต ๑	๓๔๘	๕๓.๐๐	๒๘.๑๙	๒๑.๕๖	๓๑.๙๒	๓๓.๖๖๘
สพป.เขต ๒	๓๕๙	๕๒.๔๕	๒๘.๔๒	๒๓.๔๖	๓๒.๒๙	๓๔.๑๕๕
สำนักงานคณะกรรมการ ส่งเสริมการศึกษาเอกชน	๘๕	๕๖.๒๒	๓๐.๙๒	๒๒.๔๗	๓๔.๐๓	๓๕.๙๑๐
สำนักบริหารงานการศึกษา พิเศษ	๖๖	๔๓.๐๗	๒๖.๘	๑๘.๗๑	๓๐.๗๘	๒๙.๘๔๐
กรมส่งเสริมการปกครอง ท้องถิ่น	๑๐๕	๔๗.๒๕	๒๗.๑๑	๒๐.๓๔	๓๐.๑๖	๓๑.๒๑๕
สำนักงานพระพุทธศาสนา แห่งชาติ	๒๓๑	๔๓.๓๓	๒๕.๗๗	๒๐.๖๕	๒๙.๖	๒๙.๘๓๘

ผลการทดสอบทางการศึกษาระดับชาติด้านพื้นฐาน (O-NET) ชั้นมัธยมศึกษาปีที่ ๓ ปีการศึกษา ๒๕๖๕
 ค่าสถิติพื้นฐานภาพรวมของคะแนนเฉลี่ย ๔ กลุ่มสาระภาษาไทย ภาษาอังกฤษ คณิตศาสตร์ วิทยาศาสตร์
 ของหน่วยงานทางการศึกษาในจังหวัดน่าน เปรียบเทียบระดับประเทศ

ระดับ/หน่วยงาน	ภาษาไทย	ภาษาอังกฤษ	คณิตศาสตร์	วิทยาศาสตร์	คะแนนเฉลี่ย
ระดับประเทศ	๕๒.๙๕	๓๒.๐๕	๒๔.๓๙	๓๓.๓๒	๓๕.๖๘
สพป.น่าน เขต ๑	๕๓.๐๐	๒๘.๑๙	๒๑.๕๖	๓๑.๙๒	๓๓.๖๗
สพป.น่าน เขต ๒	๕๒.๔๕	๒๘.๔๒	๒๓.๔๖	๓๒.๒๙	๓๔.๑๖
สพม.น่าน	๕๙.๗๐	๓๖.๑๓	๒๙.๓๔	๓๗.๓๖	๔๐.๖๓
สถานศึกษาเอกชน	๕๖.๒๒	๓๐.๙๒	๒๒.๔๗	๓๔.๐๓	๓๕.๙๑
สำนักบริหารงานการศึกษาพิเศษ	๔๓.๐๗	๒๖.๘	๑๘.๗๑	๓๐.๗๘	๒๙.๘๔
องค์กรปกครองส่วนท้องถิ่น	๔๗.๒๕	๒๗.๑๑	๒๐.๓๔	๓๐.๑๖	๓๑.๒๒
สำนักงานพระพุทธศาสนา	๔๓.๓๓	๒๕.๗๗	๒๐.๖๕	๒๙.๖	๒๙.๘๔

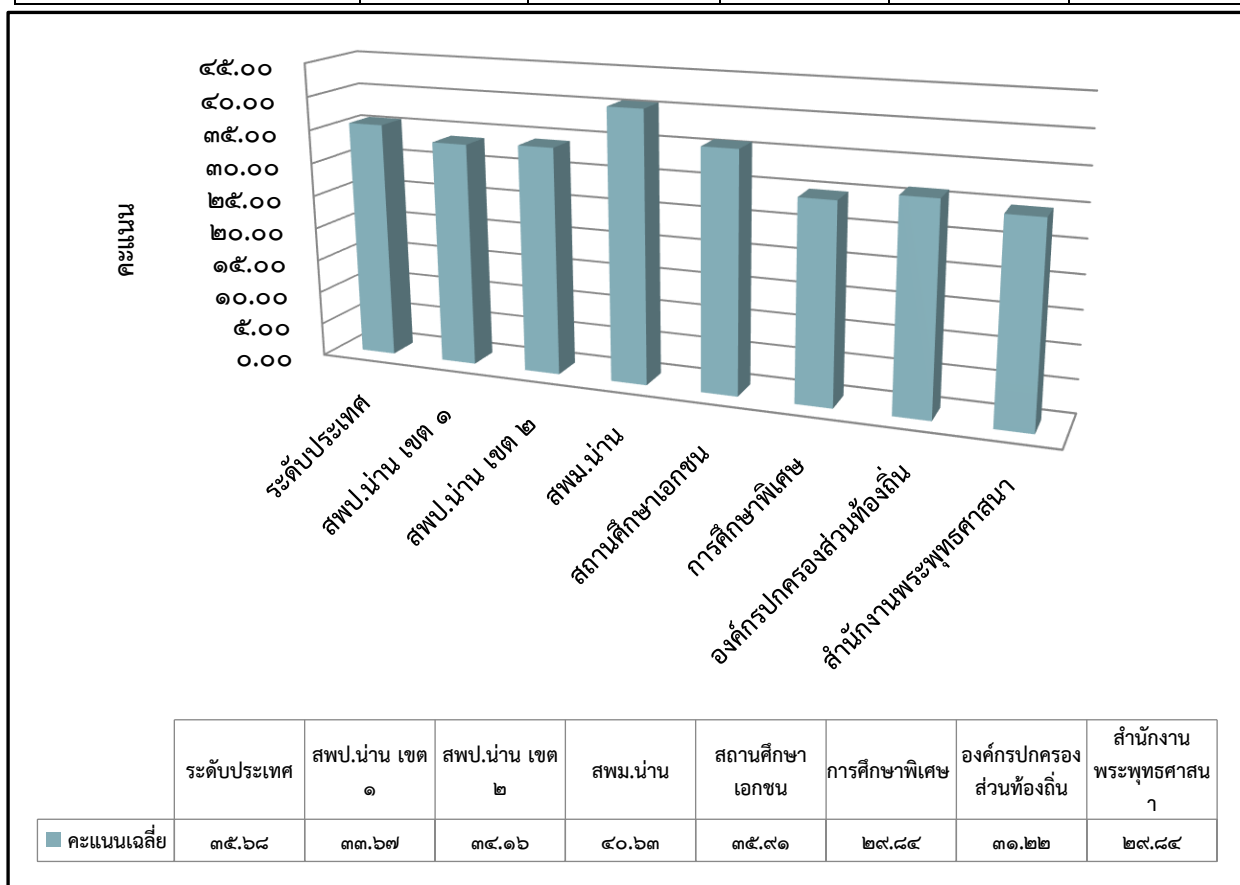

ผลการทดสอบทางการศึกษาระดับชาตินิยมขั้นพื้นฐาน (O-NET) ชั้นมัธยมศึกษาปีที่ ๓ ปีการศึกษา ๒๕๖๕ ค่าสถิติพื้นฐานภาพรวมของคะแนนเฉลี่ย ๔ กลุ่มสาระ พบว่า สพม.น่าน มีค่าเฉลี่ยสูงที่สุดอยู่ที่ ๔๐.๖๓ สูงกว่าระดับประเทศ +๔.๙๕ ส่วนสถานศึกษาในสังกัดสำนักบริหารงานการศึกษาพิเศษ และสำนักงานพระพุทธศาสนา มีคะแนนเฉลี่ยต่ำสุดอยู่ที่ ๒๙.๘๔ ต่ำกว่าระดับประเทศ - ๕.๘๔

ผลการทดสอบทางการศึกษาระดับชาตินิยมขั้นพื้นฐาน (O-NET) ชั้นมัธยมศึกษาปีที่ ๖ ปีการศึกษา ๒๕๖๕ ค่าสถิติพื้นฐานภาพรวมของคะแนนเฉลี่ย ๔ กลุ่มสาระ ภาษาไทย ภาษาอังกฤษ คณิตศาสตร์ วิทยาศาสตร์ ทุกระดับเทียบกับระดับประเทศ

ระดับ	จำนวน (คน)	ภาษาไทย เฉลี่ย	สังคมฯ เฉลี่ย	อังกฤษ เฉลี่ย	คณิตฯ เฉลี่ย	วิทยาฯ เฉลี่ย	คะแนน เฉลี่ย
ระดับประเทศ	๑๑๗๒๒๘	๔๔.๐๙	๓๓.๐๐	๒๓.๔๔	๒๑.๖๑	๒๘.๐๘	๓๐.๐๔
ระดับกระทรวง	๑๐๑๖๘๕	๔๔.๔๒	๓๓.๑๑	๒๓.๕๖	๒๑.๘๓	๒๘.๒๖	๓๐.๒๔
ระดับภาคเหนือ	๑๕๘๕๗	๔๖.๖๘	๓๔.๓๔	๒๔.๒๔	๒๓.๑๓	๒๙.๒๐	๓๑.๕๒
สำนักงานศึกษาธิการภาค ๑๖	๖๕๙๔	๔๗.๔๐	๓๔.๔๒	๒๔.๓๘	๒๓.๖๐	๒๙.๗๕	๓๑.๙๑
สำนักงานศึกษาธิการจังหวัด น่าน	๑๒๑๘	๔๖.๘๕	๓๓.๗๗	๒๓.๖๙	๒๓.๘๖	๒๙.๗๔	๓๑.๕๘
สำนักงานคณะกรรมการการศึกษาขั้นพื้นฐาน	๙๗๗	๔๘.๔๙	๓๔.๓๘	๒๔.๓๗	๒๕.๑๕	๓๐.๖๒	๓๒.๖๐
สำนักงานเขตพื้นที่การศึกษามัธยมศึกษา (สพม.)	๙๗๗	๔๘.๔๙	๓๔.๓๘	๒๔.๓๗	๒๕.๑๕	๓๐.๖๒	๓๒.๖๐
สำนักงานคณะกรรมการส่งเสริมการศึกษาเอกชน	๓๑	๔๒.๘๗	๓๒.๔๔	๒๓.๗๙	๒๐.๐๐	๒๘.๖๑	๒๙.๕๔
สำนักบริหารงานการศึกษาพิเศษ	๕๗	๔๒.๒๙	๓๑.๐๒	๒๐.๘๘	๑๘.๖๐	๒๕.๙๙	๒๗.๗๖
กรมส่งเสริมการปกครองท้องถิ่น	๕๔	๓๙.๑๙	๒๙.๑๙	๒๑.๓๘	๑๘.๕๕	๒๕.๗๓	๒๖.๘๑
สำนักงานพระพุทธศาสนาแห่งชาติ	๙๙	๓๘.๖๔	๓๑.๗๘	๑๙.๕๒	๑๗.๕๓	๒๕.๙๒	๒๖.๖๘

ผลการทดสอบทางการศึกษาระดับชาตินิยมขั้นพื้นฐาน (O-NET) ชั้นมัธยมศึกษาปีที่ ๖ ปีการศึกษา ๒๕๖๕
 ค่าสถิติพื้นฐานภาพรวมของคะแนนเฉลี่ย ๔ กลุ่มสาระภาษาไทย สังคมศึกษา ภาษาอังกฤษ คณิตศาสตร์ วิทยาศาสตร์
 ของหน่วยงานทางการศึกษาในจังหวัดน่าน เปรียบเทียบระดับประเทศ

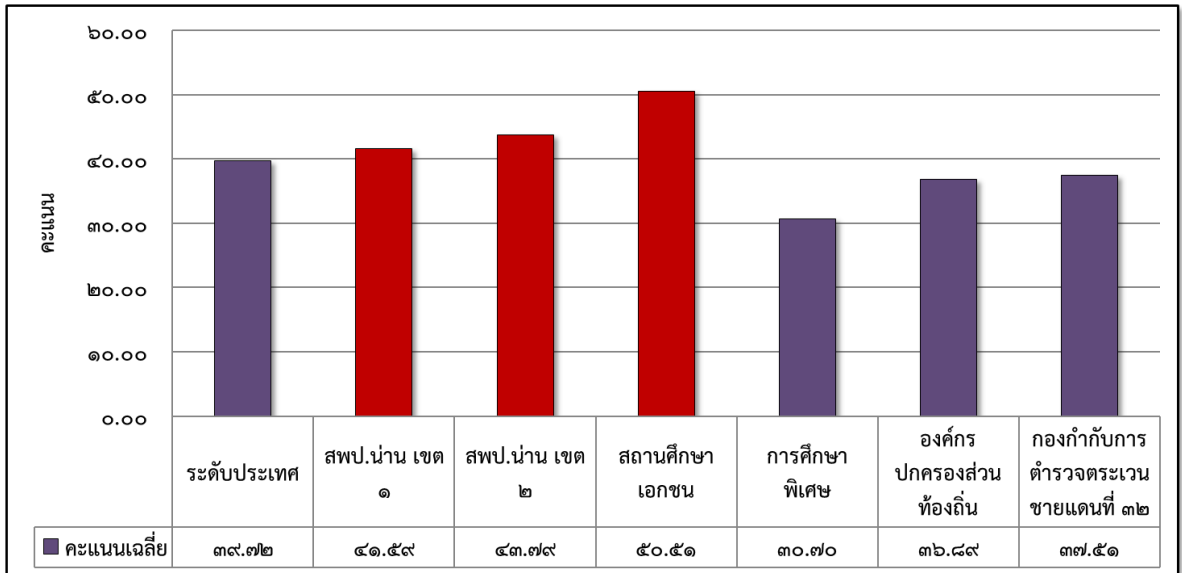

ผลการทดสอบทางการศึกษาระดับชาตินิยมขั้นพื้นฐาน (O-NET) ชั้นมัธยมศึกษาปีที่ ๖ ปีการศึกษา ๒๕๖๕ ค่าสถิติพื้นฐานภาพรวมของคะแนนเฉลี่ย ๕ กลุ่มสาระ พบว่า สพป.น่าน เขต ๑/ สพป.น่าน เขต ๒ / สถานศึกษาเอกชน /องค์กรปกครองส่วนท้องถิ่น มีค่าเฉลี่ยสูงที่สุดสูงกว่าระดับประเทศ

ผลการประเมินคุณภาพผู้เรียน (NT) ชั้นประถมศึกษาปีที่ ๓
ปีการศึกษา ๒๕๖๕ ด้านคณิตศาสตร์ ด้านภาษาไทย ของหน่วยงานทางการศึกษาในจังหวัดน่าน
เปรียบเทียบกับระดับประเทศ

ด้านความสามารถ	ด้านคณิตศาสตร์	ด้านภาษาไทย	คะแนนเฉลี่ย
ระดับประเทศ	๔๙.๑๒	๕๔.๓๖	๕๑.๗๔
ระดับจังหวัด	๔๘.๕๖	๕๔.๑๗	๕๑.๓๗

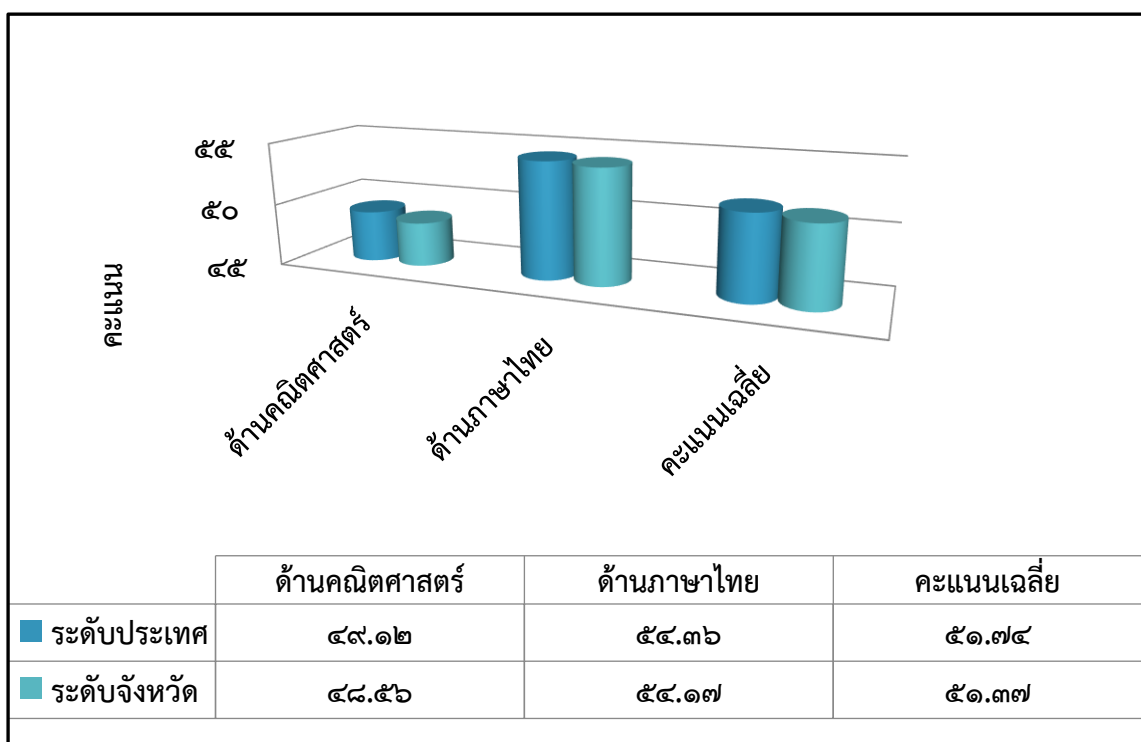

ผลการประเมินคุณภาพผู้เรียน (NT) ชั้นประถมศึกษาปีที่ ๓ ประจำปีการศึกษา ๒๕๖๕ ของหน่วยงานทางการศึกษาในจังหวัดน่าน พบว่าจังหวัดน่านมีคะแนนด้านคณิตศาสตร์ และด้านภาษาไทย ต่ำกว่าระดับประเทศ โดยมีคะแนนเฉลี่ยทั้ง ๒ ด้านอยู่ที่ ๕๑.๓๗ ต่ำกว่าระดับประเทศ -๐.๓๗

ผลการประเมินคุณภาพผู้เรียน (NT) ชั้นประถมศึกษาปีที่ ๓ ปีการศึกษา ๒๕๖๕ จำแนกตาม ร้อยละคุณภาพของจำนวนผู้เรียน ด้านคณิตศาสตร์ ด้านภาษาไทย ของหน่วยงานทางการศึกษาในจังหวัดน่าน

ความสามารถ	จำนวนและร้อยละของนักเรียน จำแนกตามระดับคุณภาพ							
	ดีมาก		ดี		พอใช้		ปรับปรุง	
	จำนวน (คน)	ร้อยละ	จำนวน (คน)	ร้อยละ	จำนวน (คน)	ร้อยละ	จำนวน (คน)	ร้อยละ
ด้านคณิตศาสตร์	๗๘๙	๒๑.๒๗	๑,๐๙๔	๒๙.๔๙	๑,๒๐๑	๓๒.๓๘	๖๒๕	๑๖.๘๕
ด้านภาษาไทย	๗๖๒	๒๐.๕๕	๑,๔๕๑	๓๙.๑๓	๑,๑๕๑	๓๑.๐๔	๓๔๔	๙.๒๗
คะแนนเฉลี่ย	๖๘๒	๑๘.๓๙	๑,๓๓๑	๓๕.๘๙	๑,๓๒๖	๓๕.๗๖	๓๖๙	๙.๙๕

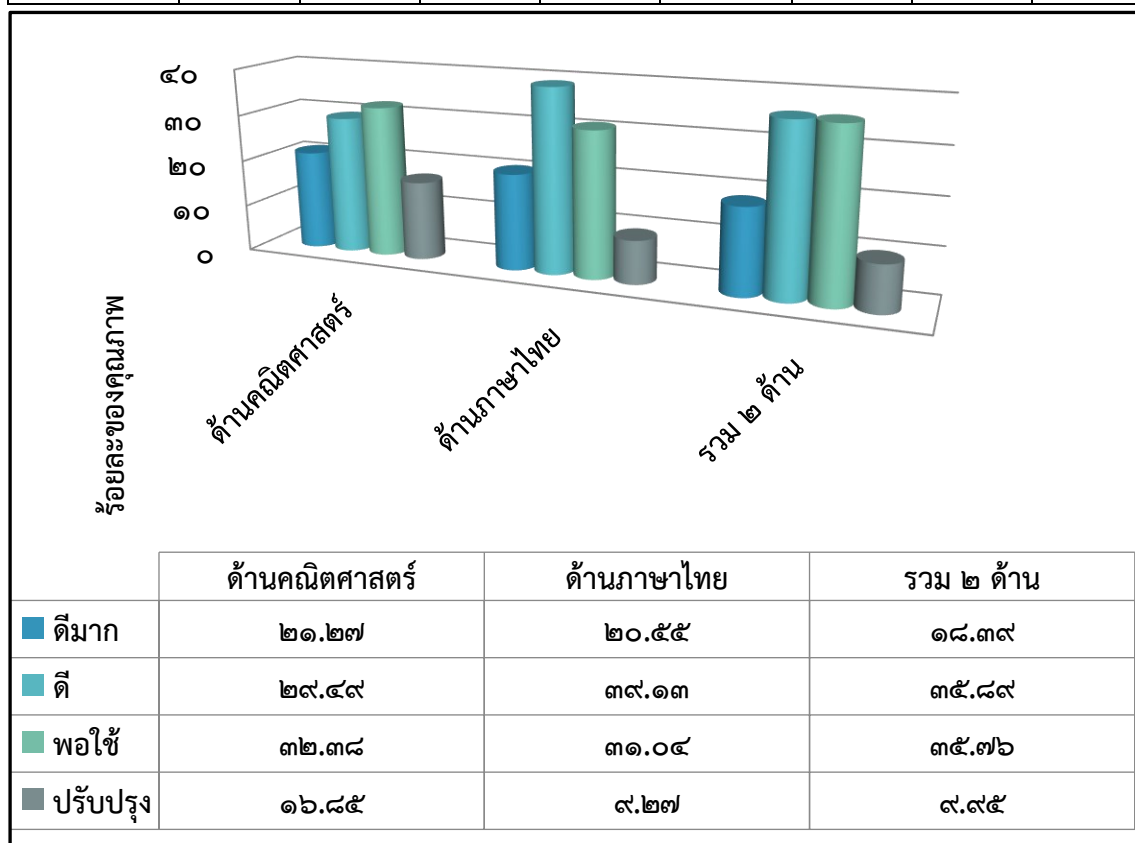

ผลการประเมินคุณภาพผู้เรียน (NT) ชั้นประถมศึกษาปีที่ ๓ ปีการศึกษา ๒๕๖๕ จำแนกตามร้อยละของคุณภาพของจำนวนผู้เรียน ด้านคณิตศาสตร์ ด้านภาษาไทย ของหน่วยงานทางการศึกษาในจังหวัดน่าน พบว่าคุณภาพด้านคณิตศาสตร์ระดับคุณภาพ (พอใช้) สูงที่สุดอยู่ที่ร้อยละ ๓๒.๓๘ และระดับคุณภาพ (ปรับปรุง) ต่ำที่สุดอยู่ที่ร้อยละ ๑๖.๘๕ ส่วนคุณภาพด้านภาษาไทยระดับ

คุณภาพ (ดี) สูงที่สุดอยู่ที่ ๓๙.๑๓ และระดับคุณภาพ (ปรับปรุง) ต่ำที่สุดอยู่ที่ร้อยละ ๙.๒๗ คุณภาพรวม ๒ ด้าน ระดับคุณภาพ (ดี) สูงที่สุดอยู่ที่ร้อยละ ๓๕.๘๙ และระดับคุณภาพ (ปรับปรุง) ต่ำที่สุดอยู่ที่ร้อยละ ๙.๙๕

ผลการประเมินความสามารถด้านการอ่านของผู้เรียน (Reading Test : RT) ชั้นประถมศึกษาปีที่ ๑ ปีการศึกษา ๒๕๖๕ ของหน่วยงานทางการศึกษาในจังหวัดน่าน เปรียบเทียบกับระดับประเทศ

ด้านความสามารถ	ระดับประเทศ	ระดับจังหวัด
ด้านการอ่านออกเสียง	๗๗.๓๘	๗๘.๑๙
ด้านการอ่านรู้เรื่อง	๗๗.๑๙	๗๕.๘๙
คะแนนเฉลี่ย	๗๗.๒๘	๗๗.๐๔

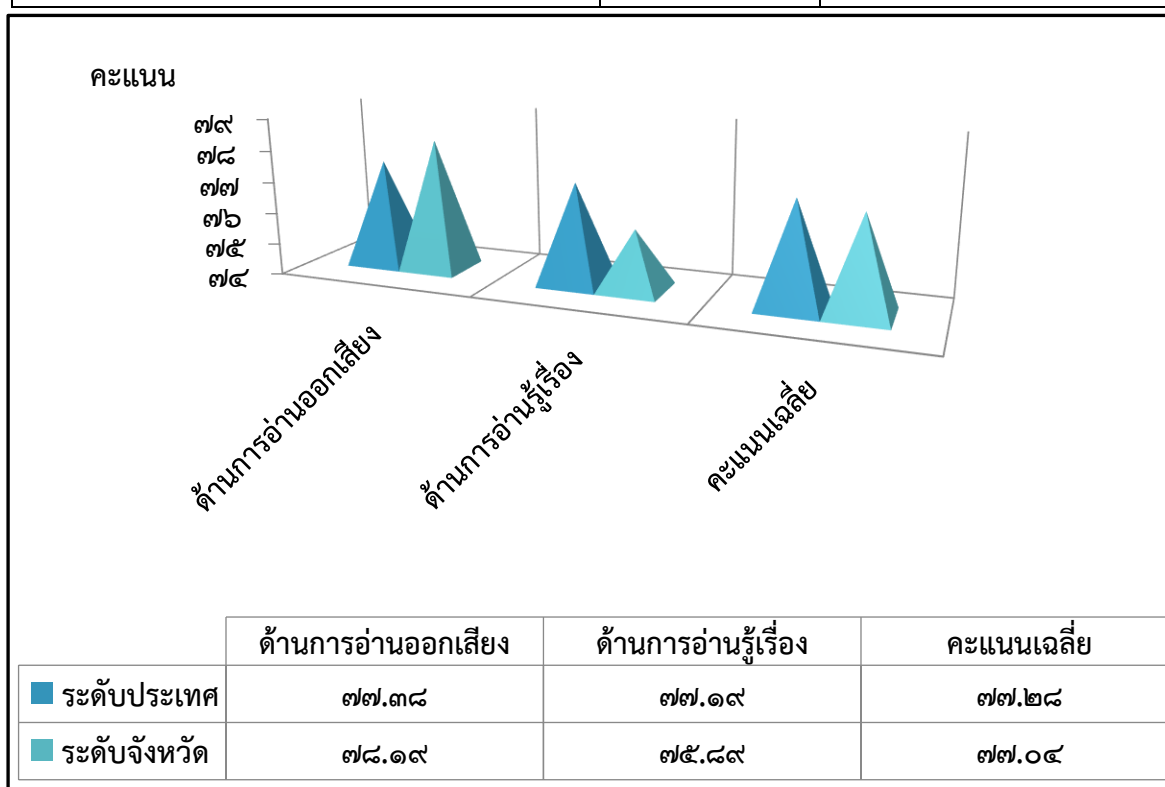

ผลการประเมินความสามารถด้านการอ่าน (Reading Test : RT) ชั้นประถมศึกษาปีที่ ๑ ปีการศึกษา ๒๕๖๕ ของหน่วยงานทางการศึกษาในจังหวัดน่าน เปรียบเทียบกับระดับประเทศ ด้านการอ่านออกเสียง ด้านการอ่านรู้เรื่อง พบว่าด้านการอ่านออกเสียงมีคะแนน ๗๘.๑๙ สูงกว่าระดับประเทศอยู่ที่ +๐.๘๑ และด้านการอ่านรู้เรื่องมีคะแนน ๗๕.๘๙ ต่ำกว่าระดับประเทศ -๑.๓ และมีคะแนนเฉลี่ยทั้ง ๒ ด้าน ต่ำกว่าระดับประเทศ -๐.๒๔

ผลการประเมินความสามารถด้านการอ่านของผู้เรียน (Reading Test : RT) ชั้นประถมศึกษาปีที่ ๑
ปีการศึกษา ๒๕๖๕ จำแนกตามร้อยละคุณภาพของจำนวนผู้เรียน ด้านการอ่านออกเสียง
ด้านการอ่านรู้เรื่อง ของหน่วยงานทางการศึกษาในจังหวัดน่าน

ความสามารถ	จำนวนและร้อยละของนักเรียน จำแนกตามระดับคุณภาพ							
	ดีมาก		ดี		พอใช้		ปรับปรุง	
	จำนวน (คน)	ร้อยละ	จำนวน (คน)	ร้อยละ	จำนวน (คน)	ร้อยละ	จำนวน (คน)	ร้อยละ
ด้านการอ่านออกเสียง	๒,๖๖๒	๖๖.๘๓	๗๖๕	๑๙.๒๐	๓๔๒	๘.๕๘	๒๑๔	๕.๓๗
ด้านการอ่านรู้เรื่อง	๒,๔๓๕	๖๑.๑๑	๑,๒๐๕	๓๐.๒๔	๒๗๗	๖.๙๕	๖๗	๑.๖๘
คะแนนเฉลี่ย	๒,๖๓๑	๖๖.๐๕	๙๔๒	๒๓.๖๕	๓๐๑	๗.๕๕	๑๐๙	๒.๗๓

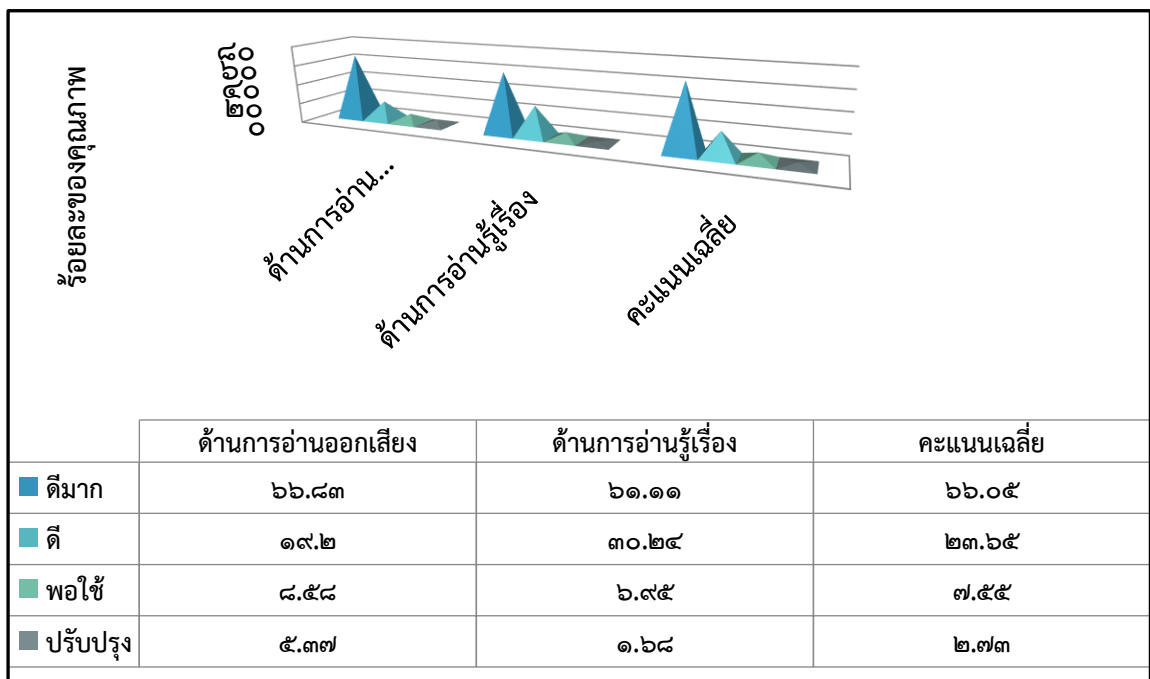

ผลการประเมินความสามารถด้านการอ่าน (Reading Test : RT) ชั้นประถมศึกษาปีที่ ๑ ปีการศึกษา ๒๕๖๕ ของหน่วยงานทางการศึกษาในจังหวัดน่าน จำแนกตามร้อยละของคุณภาพของจำนวนผู้เรียน ด้านการอ่านออกเสียง ด้านการอ่านรู้เรื่อง พบว่าคุณภาพด้านการอ่านออกเสียงระดับคุณภาพ (ดีมาก) สูงที่สุดอยู่ที่ร้อยละ ๖๖.๘๓ และระดับคุณภาพ (ปรับปรุง) ต่ำที่สุดอยู่ที่ร้อยละ ๕.๓๗ ส่วนคุณภาพด้านการอ่านรู้เรื่องระดับคุณภาพ (ดีมาก) สูงที่สุดอยู่ที่ ๖๑.๑๑ และระดับคุณภาพ (ปรับปรุง) ต่ำที่สุดอยู่ที่ร้อยละ ๑.๖๘ คุณภาพรวม ๒ ด้าน ระดับคุณภาพ (ดีมาก) สูงที่สุดอยู่ที่ร้อยละ ๖๖.๐๕ และระดับคุณภาพ (ปรับปรุง) ต่ำที่สุดอยู่ที่ร้อยละ ๒.๗๓

ผลการทดสอบวิชาสมรรถนะที่จำเป็นในการเข้าสู่อาชีพ (V-NET) ระดับประกาศนียบัตรวิชาชีพ (ปวช.)
ปีการศึกษา ๒๕๖๖ คะแนนเฉลี่ยของสถานศึกษาในจังหวัดน่าน เปรียบเทียบกับระดับประเทศ

สถานศึกษา	จำนวน (คน)	คะแนนเฉลี่ย	ส่วนเบี่ยงเบนมาตรฐาน	คะแนนสูงสุด	คะแนนต่ำสุด	มัธยฐาน	ฐานนิยม
ระดับประเทศ	๒๘๐๑๓	๓๘.๗๓	๑๐.๒๓	๘๔.๑๗	๕.๘๓	๓๗.๕	๓๘.๓๓
ระดับภาค: เหนือ	๕๘๗๖	๓๘.๓๘	๑๐.๐๑	๗๖.๖๗	๑๓.๓๓	๓๗.๕	๓๓.๓๓
ระดับ ศธภ.๑๖	๑๓๓๖	๓๘.๔	๙.๗๒	๗๔.๑๗	๑๓.๓๓	๓๗.๕	๓๗.๕
ระดับจังหวัดน่าน	๒๖๖	๓๗.๕๕	๙.๒๖	๖๖.๖๗	๑๖.๖๗	๓๖.๖๗	๓๘.๓๓
ร.ร. ราชประชานุเคราะห์ ๕๖	๓๓	๓๒.๑๕	๗.๖๑	๔๙.๑๗	๑๖.๖๗	๓๒.๕	๒๙.๑๗
วิทยาลัยการอาชีพเวียงสา	๗๑	๓๔.๖๘	๘.๔๒	๖๓.๓๓	๑๗.๕	๓๔.๑๗	๓๒.๕
วิทยาลัยเทคนิคน่าน	๑๔๔	๔๐.๑๖	๙.๒๙	๖๖.๖๗	๑๖.๖๗	๓๘.๗๕	๓๐
วิทยาลัยเทคนิคปัว	๑๘	๓๗.๙๒	๗.๐๖	๕๗.๕	๒๕	๓๘.๓๓	๓๘.๓๓

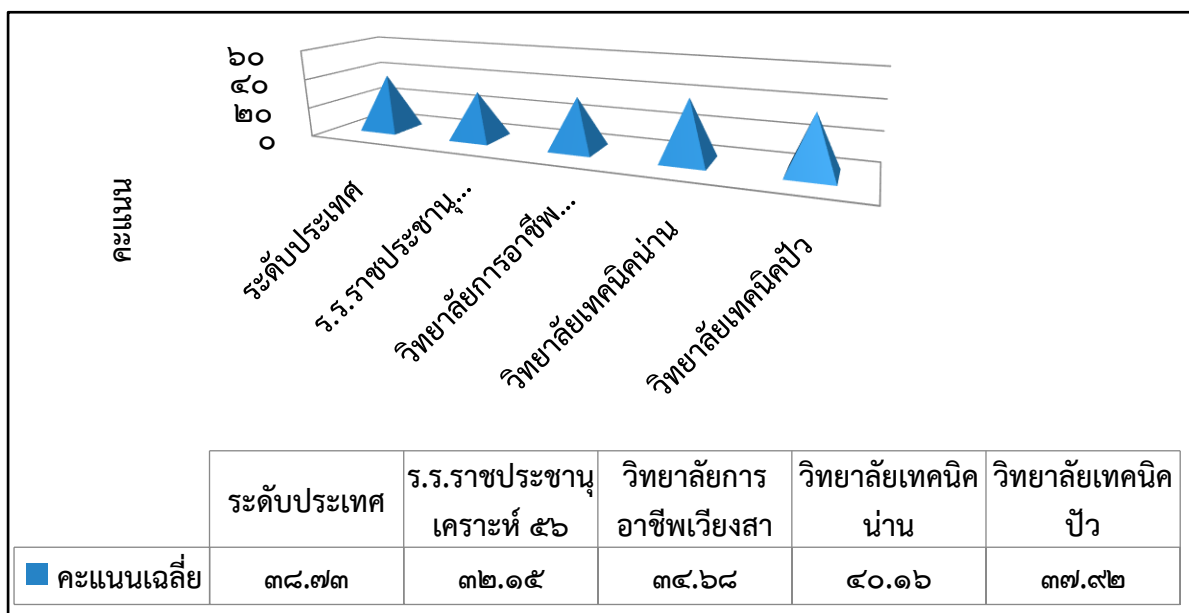

ผลการทดสอบวิชาสมรรถนะที่จำเป็นในการเข้าสู่อาชีพ ระดับประกาศนียบัตรวิชาชีพ (ปวช.)ปีการศึกษา ๒๕๖๖ คะแนนเฉลี่ยของสถานศึกษาในจังหวัดน่าน เปรียบเทียบกับระดับประเทศ พบว่าวิทยาลัยเทคนิคน่านมีคะแนนเฉลี่ย ๔๐.๑๖ สูงกว่าระดับประเทศ +๑.๔๓ ส่วน ร.ร.ราชประชานุเคราะห์มีค่าคะแนนเฉลี่ยต่ำกว่าระดับประเทศ -๖.๕๘

ผลการทดสอบระดับชาติด้านการศึกษานอกระบบโรงเรียน (N-NET) เปรียบเทียบข้อมูล

การศึกษา ประจำปีการศึกษา ๒๕๖๕ - ๒๕๖๖ สำนักงานส่งเสริมการเรียนรู้จังหวัดน่าน

ระดับ	ประถมศึกษา		มัธยมศึกษาตอนต้น		มัธยมศึกษาตอนปลาย	
	๒/๒๕๖๕	๑/๒๕๖๖	๒/๒๕๖๕	๑/๒๕๖๖	๒/๒๕๖๕	๑/๒๕๖๖
จังหวัด	๔๑.๕๒	๓๖.๑๓	๓๗.๐๗	๔๑.๘๒	๓๐.๕๕	๓๓.๕๐
ภูมิภาค	๔๐.๗๙	๔๓.๙๗	๓๙.๗๒	๔๓.๘๓	๓๓.๙๘	๓๕.๘๐
ประเทศ	๔๗.๐๓	๔๕.๗๗	๔๐.๐๐	๔๓.๕๙	๓๔.๒๓	๓๔.๕๙

ผลการทดสอบระดับชาติด้านการศึกษานอกระบบโรงเรียน (N-NET) เปรียบเทียบ
ข้อมูลการศึกษา ประจำปีการศึกษา ๒๕๖๕ - ๒๕๖๖ สำนักงานส่งเสริมการเรียนรู้จังหวัดน่าน
จำแนกรายอำเภอ

คะแนนเฉลี่ย						
อำเภอ	ประถมศึกษา		มัธยมศึกษาตอนต้น		มัธยมศึกษาตอนปลาย	
	ครั้งที่ ๒/๒๕๖๕	ครั้งที่ ๑/๒๕๖๖	ครั้งที่ ๒/๒๕๖๕	ครั้งที่ ๑/๒๕๖๖	ครั้งที่ ๒/๒๕๖๕	ครั้งที่ ๑/๒๕๖๖
เมืองน่าน	๕๔.๐๗	๔๖.๕๘	๔๐.๓๐	๔๐.๑๗	๓๕.๖๗	๓๓.๘๑
ภูเพียง	๓๘.๐๑	๓๖.๕๙	๓๕.๐๔	๔๐.๗๔	๓๔.๔๕	๓๔.๔๒
เวียงสา	๓๔.๘๘	๓๔.๔๔	๓๗.๐๒	๔๐.๙๓	๒๗.๖๒	๓๓.๑๐
นาน้อย	๔๙.๕๖	๕๐.๓๓	๓๗.๓๑	๔๓.๕๒	๒๘.๗๕	๓๔.๑๗
นาหมื่น	๕๓.๗๐	๕๐.๓๗	๓๙.๙๘	๕๑.๑๖	๓๘.๖๔	๓๓.๑๔
แม่จริม	๔๐.๖๖	๔๖.๘๓	๓๖.๘๗	๓๘.๐๓	๓๐.๔๒	๓๒.๑๒
สันตสุข	๒๔.๔๘	๔๔.๕๙	๓๓.๔๕	๔๙.๗๗	๒๘.๐๒	๓๕.๓๒
บ้านหลวง	๓๓.๔๒		๒๑.๕๒	๕๐.๘๐	๒๐.๗๖	๓๔.๒๙
ท่าวังผา	๓๗.๕๑	๓๙.๕๐	๓๗.๙๓	๔๐.๒๕	๓๑.๘๗	๓๓.๐๕
สองแคว	๔๖.๕๙	๓๐.๒๒	๓๕.๔๙	๔๑.๔๒	๓๔.๓๙	๓๖.๒๓
ปัว	๔๗.๐๙	๓๒.๗๑	๓๘.๘๑	๔๓.๔๕	๓๑.๒๕	๒๘.๓๖
เชียงกลาง	๔๙.๐๓	๒๕.๓๙	๓๗.๑๓	๓๐.๘๙	๒๘.๑๖	๓๑.๗๖
ทุ่งช้าง	๒๙.๖๑	๕๐.๔๖	๓๖.๑๖	๔๖.๙๗	๒๙.๑๕	๓๓.๒๘
เฉลิมพระเกียรติ	๒๘.๓๐	๒๕.๒๙	๒๕.๘๔	๓๒.๓๙	๒๕.๕๕	๓๖.๒๗
บ่อเกลือ	๔๕.๕๗	๒๘.๐๕	๓๕.๘๐	๔๓.๐๖	๒๗.๙๐	๓๐.๑๓



ส่วนที่ ๔

ข้อมูลการขับเคลื่อน
การจัดการศึกษาของ
หน่วยงานทางการศึกษา
ในพื้นที่จังหวัดน่าน
ปีการศึกษา ๒๕๖๓



การขับเคลื่อนตาม “นโยบาย” ของรัฐมนตรีว่าการกระทรวงศึกษาธิการ

“เรียนดี มีความสุข”

ตามแผนพัฒนาการศึกษาจังหวัดน่าน พ.ศ. 2566 – 2570 (ฉบับทบทวน พ.ศ. 2567)
ของหน่วยงานทางการศึกษาและสถานศึกษาในจังหวัดน่าน

วิสัยทัศน์ “คนน่านได้รับการศึกษาที่มีคุณภาพ มีทักษะการเรียนรู้ในศตวรรษที่ ๒๑
เป็นคนดี มีความสุข”

“ลดภาระนักเรียน และผู้ปกครอง”



นโยบายข้อที่ 1 เรียนได้ทุกที่ ทุกเวลา (Anywhere Anytime) เรียนฟรีมีงานทำ “ยึดผู้เรียนเป็นศูนย์กลาง” มีระบบหรือแพลตฟอร์มการเรียนรู้โดยผู้เรียนไม่ต้องเสียค่าใช้จ่าย เพื่อลดความเหลื่อมล้ำทางการศึกษา

1. โครงการยกระดับคุณภาพการจัดการอาชีวศึกษาระบบทวิภาคศึกษา
2. โครงการขยายผลรูปแบบการส่งเสริมการเรียนรู้ NAN POLE Creative Space : พื้นที่สร้างสรรค์ เพื่อการเรียนรู้ตลอดชีวิต
3. โครงการพัฒนาทักษะทางภาษาและดิจิทัล ให้กับผู้เรียน



นโยบายข้อที่ 2
“1 อำเภอ 1 โรงเรียนในฝัน”

1. โครงการบริหารจัดการโรงเรียนขนาดเล็กและพัฒนาคุณภาพโรงเรียนตามนโยบาย “1 อำเภอ 1 โรงเรียนคุณภาพ”



นโยบายข้อที่ 3 ระบบแนะแนวการเรียน (Coaching) และเป้าหมายชีวิต

1. โครงการยกระดับผลสัมฤทธิ์วิทยาศาสตร์โดยการเสริมสร้างความสามารถของครูในการจัดการเรียนรู้วิทยาศาสตร์ โดยใช้ปรากฏการณ์เป็นฐาน ตามแนวทางการแก้ไขปัญหาอนาคตสู่การสร้างสรรคนวัตกรรม เพื่อสร้างนักเรียนยุคใหม่ในศตวรรษที่ 21 (STEM Education)



กลุ่มนโยบายและแผน
สำนักงานศึกษาธิการจังหวัดน่าน
สำนักงานปลัดกระทรวงศึกษาธิการ
กระทรวงศึกษาธิการ



นโยบายข้อที่ 4 การจัดทำระบบวัดผลรับรองมาตรฐานวิชาชีพ (Skill Certificate) ผู้เรียนสามารถเรียนเพิ่ม เพื่อรับประกาศนียบัตรในการประกอบอาชีพ

1. โครงการทดสอบมาตรฐานวิชาชีพและทดสอบมาตรฐานพัฒนาฝีมือแรงงาน
2. โครงการส่งเสริมเวทีและประชาคมเพื่อการจัดทำรูปแบบและการพัฒนาหลักสูตรต่อเนื่องเชื่อมโยงการศึกษาขั้นพื้นฐานกับอาชีวศึกษาและอุดมศึกษา (สนง.ศธจ.น่าน)



นโยบายข้อที่ 5 การจัดทำระบบวัดผลเทียบระดับการศึกษา และประเมินผลการศึกษาเพื่อให้ผู้เรียนที่มีความสามารถเป็นเลิศ ไม่ต้องเสียเวลาเรียนในระบบประหยัดเวลาประหยัดค่าใช้จ่าย

1. โครงการจัดการเรียนการสอนวิชาชีพระยะสั้นร่วมกับสถานประกอบการ
2. โครงการจัดการเรียนการสอนวิชาชีพระยะสั้น ร่วมกับโรงเรียนมัธยม และโรงเรียนขยายโอกาสและจัดการศึกษาเรียนร่วมหลักสูตรอาชีวศึกษาและมัธยมตอนปลาย



นโยบายข้อที่ 6
“มีรายได้ระหว่างเรียน จบแล้วมีงานทำ (Learn to Earn)”

1. โครงการอบรมอาชีพเสริมในชุมชน เพื่อเป็นการเสริมสร้างทักษะใหม่ให้แก่ผู้เรียนและประชาชนทั่วไป
2. โครงการส่งเสริมการประกอบอาชีพอิสระในกลุ่มผู้เรียนอาชีวศึกษา
3. โครงการส่งเสริมการหารายได้ระหว่างเรียน
4. โครงการส่งเสริมอาชีพและการเป็นผู้ประกอบการ
5. โครงการส่งเสริมการวิจัยเพื่อการผลิตและพัฒนาประชาชนให้มีอาชีพตามบริบทพื้นที่จังหวัด
6. โครงการสร้างโอกาสทางการศึกษาและส่งเสริมอาชีพเพื่อการมีงานทำจากการเรียนรู้สู่การปฏิบัติ (สนง.ศธจ.น่าน)

การขับเคลื่อนตามนโยบายของผู้ว่าราชการจังหวัดน่าน และแผนพัฒนาจังหวัดน่าน (พ.ศ. ๒๕๖๖ - ๒๕๗๐) ของสำนักงานศึกษาธิการจังหวัดน่าน
เป้าหมาย : เมืองแห่งความสุขและสร้างสรรค์ (NAN : City Of Happiness and Creativity)

ประเด็นการพัฒนาก่อนที่ ๑ สุขภาพดี สร้างโอกาสและสังคมที่ร่มเย็น (New Life)



พัฒนาทรัพยากรมนุษย์ทุกช่วงวัย ให้มีสุขภาพะที่ดีมีคุณภาพชีวิตที่ดีสังคมที่ร่มเย็น รวมทั้งสร้างโอกาสการพัฒนาศักยภาพของจังหวัดน่าน ให้เป็นกำลังคนที่มีสมรรถนะสูง เป็นกำลังสำคัญในการพัฒนาจังหวัด ภายใต้อาณัติของกระทรวงศึกษาธิการ

๑. โครงการขับเคลื่อนการพัฒนาการจัดการศึกษาปฐมวัยในระดับพื้นที่จังหวัดน่าน
๒. โครงการพัฒนาทักษะภาษาไทยสำหรับนักเรียนในพื้นที่ชายแดนจังหวัดน่าน
๓. โครงการส่งเสริมการเรียนรู้ประวัติศาสตร์ชาติไทยและประวัติศาสตร์บ้าน
๔. โครงการ Innovation For Thai Education (IFTE) นวัตกรรมการศึกษาเพื่อพัฒนาการศึกษา
๕. โครงการส่งเสริมเวทีและประชาคมเพื่อจัดทำรูปแบบและพัฒนาหลักสูตรต่อเนื่องเชื่อมโยง การศึกษาขั้นพื้นฐานกับอาชีวศึกษาและอุดมศึกษา
๖. โครงการสถานศึกษาสีขาว ปลอดภัย สะอาด และอบายมุข
๗. โครงการสร้างและส่งเสริมความเป็นพลเมืองดีตามรอยพระยุคลบาทด้านการศึกษายุคปฏิวัติ

ประเด็นการพัฒนาก่อนที่ ๒ สุขเศรษฐกิจสร้างสรรค์และมูลค่าสูง (Agriculture & Creative Economies)

ส่งเสริม สนับสนุน การเพิ่มขีดความสามารถด้านการแข่งขัน ทั้งในเชิงโครงสร้างภาคการผลิต ภาคการเกษตรอุตสาหกรรม และบริการ ด้วยองค์ความรู้ความคิดสร้างสรรค์ เทคโนโลยีและนวัตกรรมเพื่อสร้างมูลค่าสูง ด้วย BCG Model



๑. โครงการสร้างโอกาสทางการศึกษาและส่งเสริมอาชีพเพื่อการมีงานทำจากการเรียนรู้สู่การปฏิบัติ

ประเด็นการพัฒนาก่อนที่ ๓ สุขเติบโตอย่างเป็นมิตรกับสิ่งแวดล้อม (New Normal)



ลดผลกระทบจากการเปลี่ยนแปลงสภาพภูมิอากาศ และภัยคุกคามทรัพยากรธรรมชาติและสิ่งแวดล้อม รวมทั้งการฟื้นฟูทรัพยากรธรรมชาติและสิ่งแวดล้อมให้มีความอุดมสมบูรณ์ ด้วยกลไกการมีส่วนร่วมของประชาชน และสร้างความสมดุลในการพัฒนาเพื่อให้เกิดการเติบโตที่เป็นมิตรกับสิ่งแวดล้อม

๑. โครงการสร้างการรับรู้และความตระหนักต่อการสร้างจิตสำนึกรักษ่าป่าผ่าน
๒. โครงการงานสวนพฤกษศาสตร์โรงเรียนในสมเด็จพระเทพรัตนราชสุดาฯ สยามบรมราชกุมารี

สำนักงานเขตพื้นที่การศึกษา ประถมศึกษาน่าน เขต ๑

จุดเน้น @ นโยบาย

วิสัยทัศน์

สำนักงานเขตพื้นที่การศึกษาประถมศึกษาน่าน เขต ๑
เป็นองค์กรคุณภาพ ส่งเสริมการจัดการศึกษา
พัฒนาผู้เรียนให้มีคุณภาพ คู่คุณธรรม
และมีทักษะในโลกยุคใหม่อย่างยั่งยืน

วิสัยทัศน์



สำนักงานเขตพื้นที่การศึกษาประถมศึกษาน่าน เขต ๑
สำนักงานคณะกรรมการการศึกษาขั้นพื้นฐาน

สำนักงานเขตพื้นที่การศึกษา ประถมศึกษาน่าน เขต ๒



วิสัยทัศน์

“มุ่งจัดการศึกษาขั้นพื้นฐาน
ให้มีคุณภาพและมาตรฐานสากล
บนวิถีความเป็นไทย
ตามหลักปรัชญาของเศรษฐกิจพอเพียง
สู่สังคมอนาคตที่สมดุลและยั่งยืน

www.Nan2.go.th | Nan2 obec | Nan2 office | Nan2 channel

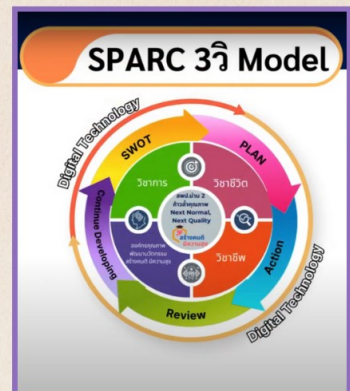

สำนักงานเขตพื้นที่การศึกษาประถมศึกษาน่าน เขต ๒
สำนักงานคณะกรรมการการศึกษาขั้นพื้นฐาน

สำนักงานเขตพื้นที่การศึกษา มัธยมศึกษาน่าน



@ วิสัยทัศน์ @



4 นโยบาย 10 จุดเน้น

สำนักงานเขตพื้นที่การศึกษามัธยมศึกษาน่าน

นโยบายที่ 1 ด้านโอกาส
จุดเน้นที่ 1 เสริมสร้างความเป็นอยู่ของครอบครัวผู้เรียนและระบบแนวทางการเรียน (Coaching) เพื่อสร้างโอกาสและความเสมอภาคในการได้รับการศึกษา
จุดเน้นที่ 2 พัฒนาระบบส่งเสริมผู้เผด็จการเรียนรู้อย่างยั่งยืนตั้งแต่ระดับปฐมวัย

นโยบายที่ 2 ด้านคุณภาพ
จุดเน้นที่ 3 ส่งเสริมการจัดการเรียนรู้ผ่าน STEAM Education and Coding
จุดเน้นที่ 4 ส่งเสริมและพัฒนาสภาพแวดล้อมการเรียนรู้ ให้ความสำคัญนวัตกรรมพิเศษ
จุดเน้นที่ 5 ส่งเสริมสนับสนุนครูของครูเพื่อพัฒนาผู้เรียน
จุดเน้นที่ 6 ส่งเสริมการจัดการเรียนรู้ประวัติศาสตร์ร่วมสมัย และจัดการศึกษาเพื่อสร้างความเป็นพลเมืองที่ดี
จุดเน้นที่ 7 ส่งเสริมการจัดการเรียนรู้เชิงรุก (Active Learning) ให้ผู้เรียนมีสมรรถนะในศตวรรษที่ 21 เชื่อมชีวิตที่งานและศึกษาเพื่อสร้างอนาคต

นโยบายที่ 3 ด้านประสิทธิภาพ
จุดเน้นที่ 8 บริหารจัดการสถานศึกษาด้วยนวัตกรรมและเทคโนโลยี เชื่อมโยงและสร้างความเข้มแข็งเครือข่ายความร่วมมือ เพื่อการจัดการศึกษาและบริหารทรัพยากรร่วมกัน
จุดเน้นที่ 9 ส่งเสริมความเชี่ยวชาญ และความก้าวหน้าในวิชาชีพครู และบุคลากรทางการศึกษา

นโยบายที่ 4 ด้านความปลอดภัย
จุดเน้นที่ 10 ส่งเสริมการจัดการศึกษาเพื่อความปลอดภัยในทุกกลุ่มและบริหารสถานการณ์ได้อย่างเหมาะสม

ดร.สิททิพร สุทธิ
ผอ.สพ.น่าน

สำนักงานเขตพื้นที่การศึกษามัธยมศึกษาน่าน
สำนักงานคณะกรรมการการศึกษาขั้นพื้นฐาน

สำนักงานส่งเสริมการเรียนรู้ จังหวัดน่าน



BACK TO SCHOOL
การจัดการเรียนรู้
โดยใช้ชุมชนเป็นฐาน

แผนงานโครงการ
ประจำปีงบประมาณ พ.ศ.2567
สกร.จังหวัดน่าน

- โครงการขยายผล **NPCS**
- โครงการหมู่บ้านสวย หลังบ้านสวน
- พัฒนาครูให้มีทักษะด้านการวิจัย
- พัฒนาเทคนิคการจัดการเรียนรู้ของครูโดยใช้ชุมชนเป็นฐาน
- โครงการส่งเสริมการเรียนรู้ตลอดชีวิต
LEARN MORE ผ่านกิจกรรม **“ดาวดวงที่ 3”**
- โครงการจิตอาสาสู่การเป็นพลเมืองดี
- โครงการมหกรรมวิชาการ
- **NAN BEST OF YOUNG**
พัฒนาทักษะอาชีพเยาวชนระหว่างเรียน

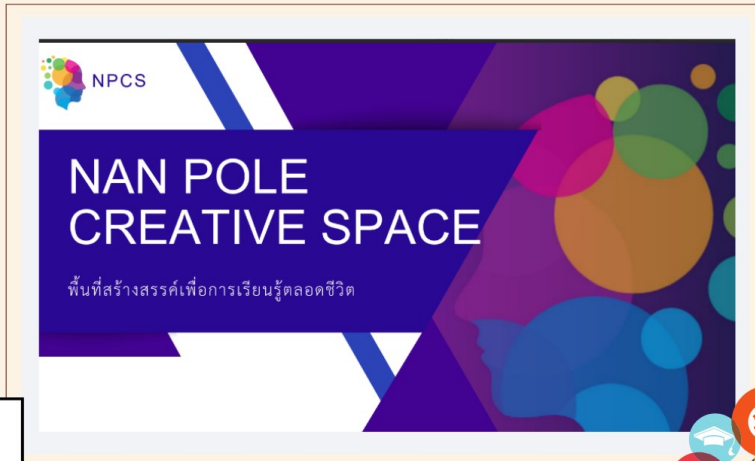

NPCS

**NAN POLE
CREATIVE SPACE**

พื้นที่สร้างสรรค์เพื่อการเรียนรู้ตลอดชีวิต



สำนักงานส่งเสริมการเรียนรู้จังหวัดน่าน
สำนักงานปลัดกระทรวงศึกษาธิการ



ศูนย์การศึกษาพิเศษประจำจังหวัดน่าน

จุดเน้นและนโยบาย



วิสัยทัศน์

ผู้เรียนมีคุณภาพตามมาตรฐาน
บริหารจัดการอย่างเป็นระบบ
มุ่งสู่ครูมืออาชีพ สถานศึกษาปลอดภัย
ภาคีเครือข่ายร่วมพัฒนา



NAN สุขใจ MODEL

Nan Special Education Center

1 (Nice person) มีบุคลากรที่ดี
มีบุคลากรที่ดี

2 (Action Plan) มีการขับเคลื่อนด้วยกิจกรรม/โครงการ
มีการขับเคลื่อนด้วยกิจกรรม/โครงการ

3 (Network for Education) มีการสร้างเครือข่ายเพื่อการศึกษา
มีการสร้างเครือข่ายเพื่อการศึกษา

4 (สุข) องค์กรแห่งความสุข
การพัฒนาศักยภาพบุคลากรของศูนย์ฯ และการส่งเสริมให้ครู/บุคลากรทำงานอย่างมีความสุข

5 (ใจ) ใช้หัวใจนำทาง
ใช้หลักพรหมวิหาร 4 ในการทำงาน

ใจ ใช้หัวใจนำทาง

สุข องค์กรแห่งความสุข

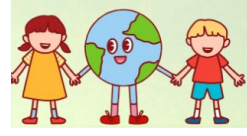

ศูนย์การศึกษาพิเศษประจำจังหวัดน่าน
สำนักงานคณะกรรมการการศึกษาขั้นพื้นฐาน



สำนักงานอาชีวศึกษา จังหวัดน่าน

จุดเน้นและนโยบาย

- ยกระดับคุณภาพการศึกษา
- การจัดการศึกษาเพื่อความปลอดภัย
- การศึกษาเพื่อพัฒนาทักษะอาชีพและเพิ่มขีดความสามารถในการแข่งขัน
- การสร้างโอกาสความเสมอภาคและความเท่าเทียมทางการศึกษาทุกช่วงวัย และสอดคล้องกับนโยบายของสำนักงานคณะกรรมการการอาชีวศึกษาในเชิงบริบทพื้นที่จังหวัดน่าน

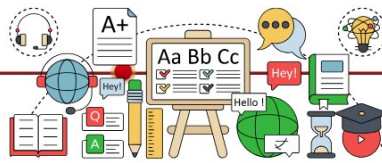

สำนักงานอาชีวศึกษาจังหวัดน่าน
สำนักงานคณะกรรมการการอาชีวศึกษา

มหาวิทยาลัยเทคโนโลยีราชมงคลล้านนา น่าน





มหาวิทยาลัยเทคโนโลยีราชมงคลล้านนา
Rajamangala University of Technology Lanna

เขตพื้นที่ **น่าน**

เอกลักษณ์: "สวนเกษตรก้าวหน้า"™





หน่วยปฏิบัติการส่วนหน้า

กระทรวงการอุดมศึกษา วิทยาศาสตร์ วิจัยและนวัตกรรม
จังหวัดน่าน

ปรัชญา: มหาวิทยาลัยเทคโนโลยีและนวัตกรรมเพื่อชุมชน



Context of Rajamangala University of Technology Lanna Nan

68 Support Staffs



98 Academic Staffs;

- > 37 Ph.D.(38%) + 61 Master's degree(62%)
- > 2 Assoc.Prof.(2%) + 33 Asst.Prof.(34%) + 63 Lecturer(64%)

889 Students



14 Programs;

1 Diploma's degree + 12 Bachelor's degree + 1 Master's degree

คณะวิทยาศาสตร์และเทคโนโลยีการเกษตร

ระดับ ปวส. ได้แก่

1. ปวส. สาขาวิชาเพาะเลี้ยงสัตว์น้ำ

ระดับปริญญาตรี (หลักสูตร 4 ปี และหลักสูตรเทียบโอน) ได้แก่

1. วิทยาศาสตร์บัณฑิต สาขาวิชาเกษตรศาสตร์ วิชาเอกพืชศาสตร์
2. วิทยาศาสตร์บัณฑิต สาขาวิชาเกษตรศาสตร์ วิชาเอกสัตวศาสตร์
3. วิทยาศาสตร์บัณฑิต สาขาวิชาเกษตรศาสตร์ วิชาเอกเพาะเลี้ยงสัตว์น้ำ
4. วิทยาศาสตร์บัณฑิต สาขาวิชาวิทยาศาสตร์และเทคโนโลยีการอาหาร
5. วิทยาศาสตร์บัณฑิต สาขาวิชาวิทยาการคอมพิวเตอร์

ระดับปริญญาโท (in progress) ได้แก่

1. วิทยาศาสตรมหาบัณฑิต สาขาวิชาเทคโนโลยีการเกษตร

คณะบริหารธุรกิจและศิลปศาสตร์

ระดับปริญญาตรี (หลักสูตร 4 ปี และหลักสูตรเทียบโอน) ได้แก่

1. บริหารธุรกิจบัณฑิต สาขาวิชาบริหารธุรกิจ วิชาเอกการจัดการธุรกิจ
2. บริหารธุรกิจบัณฑิต สาขาวิชาบริหารธุรกิจ วิชาเอกการตลาดและการตลาดดิจิทัล
3. บริหารธุรกิจบัณฑิต สาขาวิชาระบบสารสนเทศทางธุรกิจ
4. บัญชีบัณฑิต สาขาวิชาการบัญชี
5. ศิลปศาสตรบัณฑิต สาขาวิชาภาษาอังกฤษเพื่อการสื่อสารสากล

คณะวิศวกรรมศาสตร์

ระดับปริญญาตรี (หลักสูตร 4 ปี และหลักสูตรเทียบโอน) ได้แก่

1. วิศวกรรมศาสตรบัณฑิต สาขาวิชาวิศวกรรมเกษตรและชีวภาพ
2. วิศวกรรมศาสตรบัณฑิต สาขาวิชาวิศวกรรมไฟฟ้า



แผนงานโครงการดำเนินงานเชิงพื้นที่จังหวัดน่าน ปีงบประมาณ 2566-2567

มิตินี้ 1 การเรียนการสอน

มิตินี้ 2 การวิจัยและพัฒนาเทคโนโลยีและนวัตกรรมในพื้นที่จังหวัดน่าน

มิตินี้ 3 งานบริการวิชาการเพื่อถ่ายทอดองค์ความรู้ เทคโนโลยี และนวัตกรรมในพื้นที่ จ.น่าน

มิตินี้ 4 โครงการพิเศษที่ดำเนินงานเชิงพื้นที่จังหวัดน่าน



หน่วยปฏิบัติงานส่วนหน้า

กระทรวงการอุดมศึกษา วิทยาศาสตร์ วิจัยและนวัตกรรม
จังหวัดน่าน



ผู้อำนวยการศูนย์ ดร.โรจน์ มงคลเทพ
ผู้อำนวยการสำนักงานบริหาร มทร.ล้านนา น่าน
ปฏิบัติงานที่ หัวหน้าหน่วยปฏิบัติการส่วนหน้าของ อว. จังหวัดน่าน

Missions: นำมาปฏิบัติการส่วนหน้าของ อว. จังหวัดน่าน

- ❖ โครงการชุมชนอาสา
- ❖ งานวิจัยและบริการวิชาการ
- ❖ งานคลินิกเทคโนโลยี
- ❖ ศูนย์ AIC จังหวัดน่าน
- ❖ โครงการพิเศษที่ดำเนินการในพื้นที่จังหวัดน่าน



มหาวิทยาลัยเทคโนโลยีราชมงคลล้านนา น่าน สำนักงานคณะกรรมการการอุดมศึกษา

วิทยาลัยชุมชนน่าน



วิทยาลัยชุมชนน่าน

สถาบันจัดการความรู้พื้นถิ่นน่าน

หลักสูตรที่เปิดสอน

- อนุปริญญา (3 ปี)
- หลักสูตรระยะสั้น
- ประกาศนียบัตร



จุดเน้น @นโยบาย

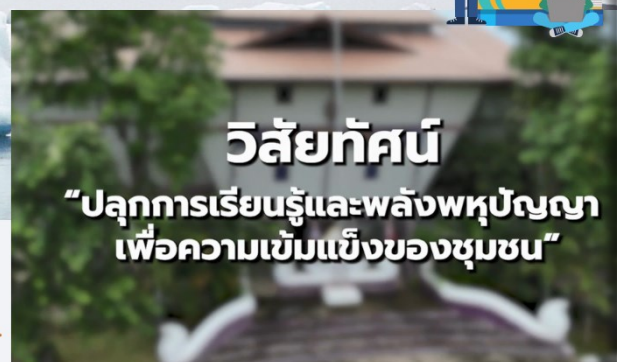

วิสัยทัศน์

“ปลูกการเรียนรู้และพลังพหุปัญญา
เพื่อความเข้มแข็งของชุมชน”



อัตลักษณ์

ร่วมจัดการเรียนรู้พื้นถิ่นน่าน ก้าวทันการเปลี่ยนแปลง

พันธกิจ

1. จัดการศึกษาเพื่อพัฒนาชุมชน
2. สร้างสรรค์งานวิจัยและนวัตกรรม เพื่อการพัฒนาเชิงพื้นที่
3. บริการวิชาการและสานพลังเครือข่ายการเรียนรู้เพื่อชุมชน
4. สืบสาน ทำนุบำรุง ศิลปวัฒนธรรม ภูมิปัญญา มุ่งสู่เศรษฐกิจสร้างสรรค์



วิทยาลัยชุมชนน่าน
สำนักงานคณะกรรมการการอุดมศึกษา

วิทยาลัยน่าน

จุดเน้นและนโยบาย



วิสัยทัศน์

“วิทยาลัยน่านพื้นที่แห่งการเรียนรู้ การสร้างสรรค์และการเชื่อมโยง เครือข่าย เพื่อการพัฒนาชุมชนท้องถิ่น” (Co – Creation Space)

วัตถุประสงค์

1. เพื่อสนับสนุนการจัดการศึกษาตลอดชีวิตในรูปแบบที่หลากหลาย และมีความยืดหยุ่นตามกลุ่มเป้าหมาย เพื่อให้สามารถพัฒนาคุณภาพชีวิตได้อย่างต่อเนื่องตลอดชีวิต โดยเน้นการศึกษาเชิงบูรณาการกับการทำงาน (Cooperative and Work Integrated Education : CWIE)
2. เพื่อสนับสนุนการพัฒนาท้องถิ่นในการพัฒนาคุณภาพชีวิต อย่างมีส่วนร่วม ด้วยเอกลักษณ์มหาวิทยาลัยพันธกิจสัมพันธ์



การสร้างระบบและกลไก

“การเพิ่มโอกาสและลดความเหลื่อมล้ำในระดับอุดมศึกษา ให้สามารถทำงานได้และมีงานทำ”

Outcomes

คุณภาพชีวิตที่ดีขึ้น

ช่วยเหลือครอบครัว และสังคม

- สร้างตนเอง
- ดูแลครอบครัว
- ช่วยเหลือสังคม

Output

บัณฑิต

- สามารถทำงานได้/มีคุณธรรม/มีงานทำ
- สามารถอยู่ร่วมกับผู้อื่น/อย่างมีความสุข
- สามารถวางแผนและจัดการตนเองได้

Process

นักศึกษา

- การจัดการเรียนการสอน - บูรณาการกับการทำงาน (WIL)
- ระบบสนับสนุน - การช่วยเหลือด้านการเงิน, ทุนการศึกษา
- ระบบสวัสดิการ - ที่พักอาศัย, การเดินทางระหว่างฝึกงาน
- ระบบที่ปรึกษา - อาจารย์ที่ปรึกษา/พี่เลี้ยง

Input

นักเรียน

จะสามารถเข้าศึกษาได้อย่างไร?

- สิ่งที่ต้องการให้ทางมหาวิทยาลัยช่วยเหลือ
- ด้านเศรษฐกิจ - ครอบครัวมีรายได้น้อย
- ด้านสังคม - ทักษะของผู้ปกครองที่ไม่นิยมให้ลูกเรียนต่อ



วิทยาลัยน่าน มหาวิทยาลัยราชภัฏอุตรดิตถ์
สำนักงานคณะกรรมการการอุดมศึกษา



ศูนย์การเรียนรู้และบริการวิชาการ เครือข่ายแห่งจุฬาลงกรณ์มหาวิทยาลัย



ศูนย์เครือข่ายการเรียนรู้เพื่อภูมิภาค

- พัฒนาและเื้อออำนวยความสะดวกสร้างพื้นฐาน สนับสนุนมหาวิทยาลัย ในการจัดการเรียนการสอน การวิจัย กิจกรรมนิสิต การบริการทางวิชาการ ฯลฯ ในเขตพื้นที่เครือข่ายภูมิภาค
- แสวงหาปรัชญาความรู้พื้นถิ่น แสวงหาความต้องการหรือปัญหาของพื้นที่ถิ่นเพื่อส่งเสริมการวิจัย การบริการวิชาการ การพัฒนาและถ่ายทอดความรู้สู่พื้นที่เครือข่ายภูมิภาค

จังหวัดน่าน

กรุงเทพมหานคร



@ จุดเน้น @

ภารกิจเพื่อความยั่งยืน: สิ่งแวดล้อมยั่งยืน, ชีวิตและสังคมยั่งยืน, การเรียนรู้ที่ยั่งยืน

ต้นแบบการศึกษาและฟื้นฟูระบบนิเวศและวัฒนธรรมพื้นถิ่น

การพัฒนาพื้นที่	การปลูกป่าโดยวิธี 3 เทคโนโลยี
การวิจัยปศุสัตว์พื้นถิ่น	การฟื้นคืนถิ่นที่เก็บรักษาธัญ
แหล่งเรียนรู้ / ศูนย์อ้างอิง	เส้นทางศึกษาระบบธาดิ / พื้นที่ปลูกถั่วเขียว
เครือข่ายนครล้านนา-ล้าน และรัตนโกสินทร์	พัฒนาศูนย์บริการระบบธาดิ 5วิทยาแห่งบ้าน
ศูนย์วิชาการ พระตำหนักถนอม	พัฒนาศูนย์บริการ 0 สิบ ธรรมาธิ
ศูนย์แม่ข่ายประสานงาน อว.ส.ส.	

การพัฒนาต่อยอดต้นแบบการศึกษาและพัฒนาความมั่นคงและปลอดภัยอาหาร

อาหารปลอดภัย	ต่อยอด
พืช	การปรับปรุงพันธุ์
สุกร	ศูนย์ถ่ายทอดเทคโนโลยี
โคแดง	การอนุรักษ์พันธุกรรม และการธาดิ
ความน่า	เกษตรภายใน
คน	
โลโก้ดิน	

**ศูนย์การเรียนรู้และบริการวิชาการเครือข่าย
แห่งจุฬาลงกรณ์มหาวิทยาลัย ในพื้นที่ของ มทร.ล้านนา น่าน**

ข้อมูลสารสนเทศด้านการศึกษาระดับปริญญาตรีของจังหวัดน่าน ประจำปีการศึกษา ๒๕๖๖ (ข้อมูล ณ ๑๐ พ.ย. ๒๕๖๖)

๗๑

วิทยาลัยสงฆ์นครน่าน



วิทยาลัยสงฆ์นครน่าน มหาวิทยาลัยมหาจุฬาลงกรณราชวิทยาลัย
เฉลิมพระเกียรติสมเด็จพระเทพรัตนราชสุดาฯ สยามบรมราชกุมารี
Mahachulalongkornrajavidyalaya University Nakhon Nan Buddhist College
www.nan.mcu.ac.th

วิสัยทัศน์ พันธกิจ ค่านิยม

VISION "ศูนย์กลางพระพุทธศาสนาและการศึกษาของนครน่าน"
(นครน่าน หมายถึง การปกครองในสมัยโบราณครอบคลุมพื้นที่ที่เกี่ยวข้องในประเทศไทย
จีน ลาว พม่า เวียดนาม โดย ประเทศไทย ได้แก่ อุดรดิตต์ แพร่ น่าน พะเยา,
จีน ได้แก่ สิบสองปันนา สิบสองจุไท, ลาว ได้แก่ ไชยะบุรี อุดมไซ หลวงพระบาง เวียงจันทน์,
พม่า ได้แก่ เชียงตุง เมืองยอง แลนหวี, เวียดนาม ได้แก่ เดียนเบียนฟู
เป้าหมายคือการบรรลุวิสัยทัศน์ พ.ศ. 2567)

- พันธกิจ :**
1. ผลิตบัณฑิต
 2. วิจัยและพัฒนาองค์ความรู้ด้านพระพุทธศาสนา
 3. บริการวิชาการด้านพระพุทธศาสนาแก่สังคม
 4. ทะนุบำรุงพระพุทธศาสนา ศิลปะและวัฒนธรรม



หลักสูตรที่จัดการเรียนการสอน

ระดับบัณฑิตศึกษา (ปริญญาโท - เอก) มีจำนวน 3 หลักสูตร

- หลักสูตรพุทธศาสตรดุษฎีบัณฑิต (พระพุทธศาสนา) (พร.ด.)
- หลักสูตรพุทธศาสตรมหาบัณฑิต (พระพุทธศาสนา) (พร.ม.)
- หลักสูตรรัฐประศาสนศาสตรมหาบัณฑิต (สป.ม.)

ระดับปริญญาตรี มีจำนวน 4 หลักสูตร

- หลักสูตรพระพุทธศาสตร สาขาวิชาพระพุทธศาสนา (พร.บ.)
- หลักสูตรสังคมศาสตร์ สาขาวิชารัฐศาสตร์ (ร.บ.)
- หลักสูตรสังคมศาสตร์ สาขาวิชารัฐประศาสนศาสตร์ (สป.บ.)
- หลักสูตรครุศาสตร์ สาขาวิชาการสอนภาษาไทย (ค.บ.)

หลักสูตรที่จัดการเรียนการสอน

ระดับประกาศนียบัตรมีจำนวน 8 หลักสูตร

- หลักสูตรประกาศนียบัตรภาษาบาลี (ป.บล.)
- หลักสูตรประกาศนียบัตรพระพุทธศาสนา (ป.พศ.)
- หลักสูตรประกาศนียบัตรภาษาสันสกฤต (ป.สน.)
- หลักสูตรประกาศนียบัตรการสื่อสารธรรมในโรงเรียน (ป.สธ.)
- หลักสูตรประกาศนียบัตรพุทธเกษตร (ป.พก.)
- หลักสูตรประกาศนียบัตรแพทย์แผนไทย (ป.พท.)
- หลักสูตรประกาศนียบัตรการบริหารกิจการคณะสงฆ์ (ป.บส.)
- หลักสูตรประกาศนียบัตรวิปัสสนากวณา (ป.วน.)



จุดแข็ง/จุดอ่อนของส่วนงาน

จุดแข็ง

๑. เป็นส่วนหนึ่งของมหาวิทยาลัยทางพระพุทธศาสนา
๒. คณะสงฆ์ให้การส่งเสริมและสนับสนุนการศึกษา
๓. มีเครือข่ายทางสังคมที่เข้มแข็ง
๔. ความเข้มแข็ง และสามัคคีของบุคลากร

จุดอ่อน

๑. ผลงานทางวิชาการ และงานวิจัยมีน้อย
๒. ขาดระบบงานที่สอดคล้องทั้งในระดับวิทยาลัยสงฆ์ และเชื่อมโยง มจร.
๓. ขาดการปรับปรุงหลักสูตรพุทธศาสตรบัณฑิตบูรณาการสู่ชุมชน
๔. ไม่มีแผนพัฒนาบุคลากรสู่ระดับเชี่ยวชาญ

วิทยาลัยสงฆ์นครน่าน มหาวิทยาลัยมหาจุฬาลงกรณราชวิทยาลัย
เฉลิมพระเกียรติสมเด็จพระเทพรัตนราชสุดาฯ สยามบรมราชกุมารี

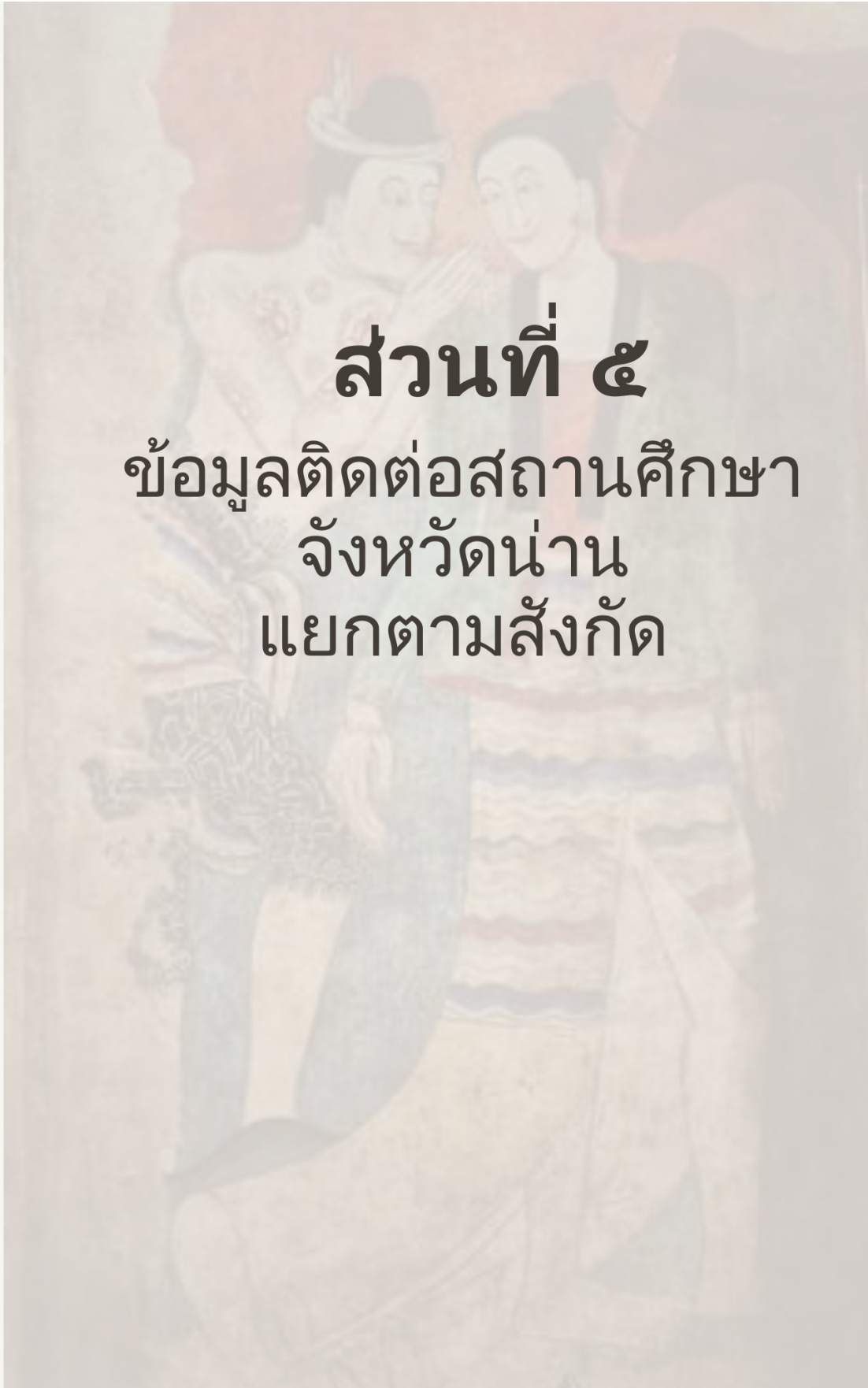

ส่วนที่ ๕

ข้อมูลติดต่อสถานศึกษา
จังหวัดน่าน
แยกตามสังกัด

ตาราง ข้อมูลติดต่อ ที่อยู่สถานศึกษา โรงเรียนสังกัดสำนักงานพระพุทธศาสนาของหน่วยงานทางการศึกษาจังหวัดน่าน

สถานศึกษา	เลขที่	หมู่	ถนน	ตำบล	อำเภอ	รหัสไปรษณีย์
นันทบุรีวิทยา	๑๓	วัดพระธาตุช้างค้ำ วรวิหาร	สุริยพงษ์	ในเวียง	เมืองน่าน	๕๕๐๐๐
วัดปรางค์	๖๐	๓ วัดปรางค์		ปัว	เมืองน่าน	๕๕๑๒๐
วัดราษฎร์บำรุงวิทยา	๑๔๓	๒ วัดราษฎร์บำรุง	น่าน - พงษ์ช้าง	พุงช้าง	พุงช้าง	๕๕๑๓๐
วัดน้ำไคร้วิทยา	๒๗	๙ วัดน้ำไคร้		ยม	ท่าวังผา	๕๕๑๔๐
วัดนาราบวิทยา	๑๔๓	๑ วัดนาราบ	เจ้าฟ้า	น่าน้อย	น่าน้อย	๕๕๑๕๐
พระปริยัติธรรมวัดนิโครธาราม	๑๑๗	๒ วัดนิโครธาราม		ป่าคา	ท่าวังผา	๕๕๑๔๐
พระปริยัติศาสนาภิพัฒน์วัดเมืองราม	๓๘	๔ วัดเมืองราม		นาเกลือ	เวียงสา	๕๕๑๔๐
วัดบุญยืน	๓๑	๔ วัดบุญยืน	เจ้าฟ้า	กลางเวียง	เวียงสา	๕๕๑๑๐
วัดดอนมดแดงสันติสุขวิทยา	๑๙๙	๔ วัดดอนมดแดง		ดู่พงษ์	สันติสุข	๕๕๒๑๐
พระปริยัติธรรมมานุสรณ์วัดฟ้าสวรรค์	๑	๓ วัดฟ้าสวรรค์	บ้านหลวง - โป่งศรี	บ้านฟ้า	บ้านหลวง	๕๕๑๙๐
วัดบ่อหลวงวิทยารธรรม	๗๗	๔ วัดนาเกลือ	บ่อเกลือ - ภู ฟ้า	บ่อเกลือใต้	บ่อเกลือ	๕๕๒๒๐
เชียงใหม่ปริยัติศึกษา	๕๕๑	๑๓		เชียงใหม่	เชียงใหม่	๕๕๑๖๐

ตาราง ข้อมูลติดต่อ ที่อยู่สถานศึกษา โรงเรียนสังกัดสำนักงานพระพุทธศาสนาของหน่วยงานทางการศึกษาจังหวัดน่าน(ต่อ)

สถานศึกษา	เลขที่	หมู่	ถนน	ตำบล	อำเภอ	รหัสไปรษณีย์
นันทจริมเขตศึกษา	๑	๑	วัดห้วยซ้อ	หมอเมือง	แม่จริม	๕๕๑๗๐
พระปริยัติธรรมวัดพระธาตุแช่แห้ง	๘๙	๓	วัดพระธาตุ แช่ แห้ง	ม่วงดีด	ภูเพียง	๕๕๐๐๐
พระปริยัติธรรมวัดภูเก็ต	๒๓๑	๒	วัดภูเก็ต	ป่า	ป่า	๕๕๑๒๐
วัดป่าแม่จริมโสภิตาราม	๙๒	๒	วัดป่าแม่จริม โสภิตา ราราม	แม่จริม	แม่จริม	๕๕๑๗๐

ตาราง ข้อมูลติดต่อ ที่อยู่สถานศึกษา ของสำนักงานส่งเสริมการศึกษาพิเศษจังหวัดน่าน

สถานศึกษา	เลขที่	หมู่	ถนน	ตำบล	อำเภอ	โทรศัพท์	โทรสาร	รหัสไปรษณีย์
ศูนย์การศึกษาพิเศษ ประจำ จังหวัดน่าน	๓	๑๑	น่าน- พะเยา	ไชยสถาน	เมือง น่าน	๐๕๔-๗๗๕๖๙๐	๐๕๔-๗๗๕๖๙๐	๕๕๐๐๐
โรงเรียนราชประชานุเคราะห์ ๕๖	๑๙๘	๑๐	ยันตร กิจ โกศล	กลางเวียง	เวียงสา	๐๕๔๗๑๙๓๗๐	๐๕๔๗๑๙๓๗๐	๕๕๐๐๐
โรงเรียนน่านปัญญานุกูล จังหวัดน่าน	๑๐๓	๑๕		ฝายแก้ว	ภูเพียง	๐๕๔-๖๐๑๐๒๓	๐๕๔-๖๐๑๐๒๓	๕๕๐๐๐

ตาราง ข้อมูลติดต่อ ที่อยู่สถานศึกษา โรงเรียนสังกัด ตชด.๓๒ ของหน่วยงานทางการศึกษาจังหวัดน่าน

สถานศึกษา	เลขที่	หมู่	ถนน	ตำบล	อำเภอ	รหัสไปรษณีย์
โรงเรียนตำรวจตระเวนชายแดน เฉลิมฉลองครบรอบ ๑๐๐ ปี	๑๔๙	๒		บ่อเกลือเหนือ	บ่อเกลือ	๕๕๒๒๐
โรงเรียนตำรวจตระเวนชายแดน พระยานุเคราะห์ฯ๓	๖๑	๑๐		หนองแดง	แม่จริม	๕๕๑๗๐
ศูนย์การเรียนรู้ตำรวจตระเวน ชายแดนบ้านห้วยลู	๓๙๘	๕		สะเนียน	เมือง	๕๕๐๐๐

ตาราง ข้อมูลติดต่อที่อยู่สถานศึกษา สังกัด อาชีวศึกษา ของหน่วยงานทางการศึกษาจังหวัดน่าน

ชื่อสถานศึกษา	เลขที่	หมู่	ถนน	ตำบล	อำเภอ	รหัสไปรษณีย์	โทรศัพท์ สถานศึกษา
วิทยาลัยสารพัดช่างน่าน	๑๕๐	-	สุมนเทวราช	ในเวียง	เมืองน่าน	๕๕๐๐๐	๐๕๔-๗๑๐๓๖๗
วิทยาลัยการอาชีพเวียงสา	๑๓๘	๕	-	นาเกลือ	เวียงสา	๕๕๑๑๐	๐๕๔-๗๑๘๓๔๐
วิทยาลัยเทคนิคน่าน	๒	-	รอบกำแพงเมือง ทิศตะวันตก	ในเวียง	เมืองน่าน	๕๕๐๐๐	๐๕๔-๗๑๙๕๕๒
วิทยาลัยเทคนิคปัว	๒๓๗	๑	น่าน-ทุ่งช้าง	ปัว	ปัว	๕๕๑๒๐	๐๕๔-๗๙๑๓๒๖

ตารางที่ ข้อมูลติดต่อที่อยู่สถานศึกษา สังกัด สพม ๓๗ ของหน่วยงานทางการศึกษาจังหวัดน่าน

สถานศึกษา	เลขที่	หมู่	ถนน	ตำบล	อำเภอ	รหัสไปรษณีย์	โทร
ศรีสวัสดิ์วิทยาคารจังหวัดน่าน	๑๗๙	๕	ยันตรกิจโกศล	ตุ้มไต้	เมืองน่าน	๕๕๐๐๐	๐๕๔๗๑๐๔๑๑
สตรีศรีน่าน	๒๒๖/๒๔	-	มะโน	โนเวียง	เมืองน่าน	๕๕๐๐๐	๐๕๔๗๑๐๓๗๓
บ่อสวกวิทยาคาร	๑๘๖	๓	-	บ่อสวก	เมืองน่าน	๕๕๐๐๐	๐๕๔๗๑๘๗๑๓
น่านประชาอุทิศ	๓๒๓	๙	ยันตรกิจโกศล	กองควาย	เมืองน่าน	๕๕๐๐๐	๐๕๔๖๘๑๒๒๖
แม่จริม	๒๒๘	๔	น่าน-แม่จริม	หนองแดง	แม่จริม	๕๕๑๗๐	๐๕๔๗๑๙๘๐๐
บ้านหลวง	๙๐	๒	น่าน-พะเยา	ป่าคาหลวง	บ้านหลวง	๕๕๑๙๐	๐๕๔๗๖๑๐๔๘
น่าน้อย	๒๐๑	๑	เจ้าฟ้า	น่าน้อย	น่าน้อย	๕๕๑๕๐	๐๕๔๗๘๙๐๙๓
สา	๗	๘	สา - น่าน้อย	กลางเวียง	เวียงสา	๕๕๑๑๐	๐๕๔๗๘๑๗๖๔
สาธิตกิจประชาสรรค์ รัชมง์กลาภิเชก	๑๑๙	๖	สา-น้ำมวบ	น้ำมวบ	เวียงสา	๕๕๑๑๐	๐๕๔๐๕๙๖๘๘
สารทิศพิทยาคม	-	๔	ฝั่งหมิ่น-นาก้า	ยาบหัวนา	เวียงสา	๕๕๑๑๐	๐๕๔๐๕๐๐๖๓
นาหมื่นพิทยาคม	๘๔	๑๓	เจ้าฟ้า	บ่อแก้ว	นาหมื่น	๕๕๑๘๐	๐๕๔๗๑๘๐๘๖
เมืองลีประชาสามัคคี	๔๗	๑	เจ้าฟ้า	ปิงหลวง	นาหมื่น	๕๕๑๘๐	๐๕๔๐๕๐๐๑๙
สันติสุขพิทยาคม	๔๕	๘	-	ดู่พงษ์	สันติสุข	๕๕๒๑๐	๐๕๔๗๑๙๕๓๘
น่านนคร	๑๐๒	๕	-	นาปัง	ภูเพียง	๕๕๐๐๐	๐๕๔๗๙๓๐๓๔
ศรีนครน่าน	๑๕๖	๕	น่าน-สันติสุข	เมืองจั้ง	ภูเพียง	๕๕๐๐๐	๐๕๔๗๘๓๑๒๘
นันทบุรีวิทยา ในพระบรม ราชาอนุเคราะห์	๖๐๗	๔	น่าน-พะเยา	ไชยสถาน	เมืองน่าน	๕๕๐๐๐	๐๕๔๗๑๑๗๕๑

ตาราง ข้อมูลติดต่อที่อยู่สถานศึกษา สังกัด สพม ๓๗ ของหน่วยงานทางการศึกษาจังหวัดน่าน (ต่อ)

สถานศึกษา	เลขที่	หมู่	ถนน	ตำบล	อำเภอ	รหัสไปรษณีย์	โทร
ปัว	๒๖๖	๘	น่าน-ทุ่งช้าง	ปัว	ปัว	๐๕๔๗๙๑๒๔๓	๕๕๑๒๐
ศรีธาตาศิลาเพชรรังสรรค์	๑๓๐	๖	-	ศิลาเพชร	ปัว	๐๘๗๑๗๖๘๖๑๗	๕๕๑๒๐
เมืองแงง	๒๘๓	๑	-	แงง	ปัว	๐๕๔๖๘๘๘๘๓๑	๕๕๑๒๐
มัธยมป่ากลาง	๖๔	๑	-	ป่ากลาง	ปัว	๐๕๔๗๑๘๔๙๙	๕๕๑๒๐
ทำวังผาพิทยาคม	๑๓๕	๓	-	ทำวังผา	ทำวังผา	๐๕๔๗๑๘๐๓๒	๕๕๑๔๐
สารธรรมวิทยาคาร	-	๕	น่าน-ทำวังผา	ตาลชุม	ทำวังผา	๐๕๔๗๑๘๔๔๖	๕๕๑๔๐
หนองบัวพิทยาคม	๒๒๑	๕	-	ป่าคา	ทำวังผา	๐๕๔๐๕๐๑๕๖	๕๕๑๔๐
เมืองยมวิทยาคาร	๑๔๓	๒	ทำวังผา-ศิลาเพชร	ยม	ทำวังผา	๐๕๔๗๐๕๒๕๕	๕๕๑๔๐
ทุ่งช้าง	๖๙	๒	น่าน-ทุ่งช้าง	ทุ่งช้าง	ทุ่งช้าง	๐๕๔๗๙๕๑๖๗	๕๕๑๓๐
เขียงกลาง"ประชาพัฒนา"	๘๗	๑๑	-	เขียงกลาง	เขียงกลาง	๐๕๔๗๕๓๒๔๘	๕๕๑๖๐
พระธาตุพิทยาคม	-	๒	-	พระธาตุ	เขียงกลาง	๐๕๔๗๑๘๙๔๖	๕๕๑๖๐
บ่อเกลือ	๗๘	๕	-	บ่อเกลือใต้	บ่อเกลือ	๐๕๔๗๗๘๐๗๘	๕๕๒๒๐
ไตรเขตประชาสามัคคี รัชมังคลาภิเษก	๑๗๑	๕	ทำวังผา-เขียงคำ	นาไร่หลวง	สองแคว	๐๕๔๗๗๗๐๘๙	๕๕๑๖๐
มัธยมพระราชทานเฉลิม พระเกียรติ	๒๐๕	๑	-	ห้วยโก๋น	เฉลิมพระ เกียรติ	๐๕๔๖๙๓๕๓๓	๕๕๑๓๐

ตาราง ข้อมูลติดต่อที่อยู่สถานศึกษา สังกัดอุดมศึกษา ของหน่วยงานทางการศึกษาจังหวัดน่าน

ชื่อสถานศึกษา	เลขที่	หมู่	ถนน	ตำบล	อำเภอ	รหัสไปรษณีย์	โทรศัพท์ สถานศึกษา
มหาวิทยาลัยเทคโนโลยี ราชมงคลล้านนา น่าน	๕๙	๑๓	-	ฝายแก้ว	ภูเพียง	๕๕๐๐๐	๐๕๔-๗๑๐๒๕๙
วิทยาลัยสงฆ์นครน่าน มหาวิทยาลัยมหาจุฬาลง กรณราชวิทยาลัย	๔๖๙	๓		ฝายแก้ว	ภูเพียง	๕๕๐๐๐	๐๕๔-๖๑๑๐๖๓
สำนักวิชาทรัพยากร การเกษตร จุฬาลงกรณ์ มหาวิทยาลัย			ถนนน่าน-เฉลิมพระ เกียรติ	ผาสิงห์	เมืองน่าน	๕๕๐๐๐	๐๕๔-๖๐๐- ๑๐๓
วิทยาลัยน่าน มหาวิทยาลัยราชภัฏ อุตรดิตถ์	๑๙๙	๓	-	ทุ่งศรีทอง	เวียงสา	๕๕๑๑๐	๐๕๔-๗๑๘- ๙๒๕
วิทยาลัยชุมชนน่าน	๑๐	๕	ยันตรกิจโกศล	คูใต้	เมืองน่าน	๕๕๐๐๐	๐๕๔-๗๑๐๓๒๙

ตาราง ข้อมูลติดต่อที่อยู่สถานศึกษา โรงเรียนเอกชน ของหน่วยงานทางการศึกษาจังหวัดน่าน

ชื่อสถานศึกษา	เลขที่	หมู่	ถนน	ตำบล	อำเภอ	รหัสไปรษณีย์
ชินจง	๙๙/๑		มหาวงศ์	ในเวียง	เมือง	๕๕๐๐๐
น่านคริสเตียนศึกษา	๘๒		สุมนเทวราช	ในเวียง	เมือง	๕๕๐๐๐
อนุบาลอยู่วิทยา	๒๓๔	๘		หนองแดง	แม่จริม	๕๕๑๗๐
นิริวิทย์	๑๕๓	๑๑	น่าน-พะเยา	กลางเวียง	เวียงสา	๕๕๑๑๐
พระคุณานุบาลแม่จริม	๓๐๘	๔		คูพงษ์	สันติสุข	๕๕๐๐๐
พรหมทิพย์วิทยา	๑๘๑-๑๘๒	๑๑		คูใต้	เมือง	๕๕๐๐๐
สายใยรักวิทยา	๖๐๖	๔		กลางเวียง	เวียงสา	๕๕๐๐๐
สมปัญญา น่าน	๑๓๓	๖		ป่าคา	ท่าวังผา	๕๕๑๔๐
อนุบาลเวียงสา	๒๑๐	๓		วรนคร	ปัว	๕๕๑๒๐
อนุบาลสุภาพวิทยา	๒๗	๑๓		เชียงกลาง	เชียงกลาง	๕๕๑๖๐
อนุบาลบัวอินเตอร์คิดส์	๒๓๔	๘		หนองแดง	แม่จริม	๕๕๑๗๐
อนุบาลอิมมานูเอลเชียงกลาง	๑๕๓	๑๑		กลางเวียง	เวียงสา	๕๕๑๑๐

ตาราง สถานรับเลี้ยงเด็กเอกชนในจังหวัดน่าน สังกัด สำนักงานพัฒนาสังคมและความมั่นคงของมนุษย์จังหวัดน่าน

ที่	ชื่อสถานรับเลี้ยงเด็ก	ที่อยู่	หมู่	ถนน	ตำบล	อำเภอ	เบอร์โทรศัพท์	รหัสไปรษณีย์
๑	สถานรับเลี้ยงเด็กภูพานอสเซอร์	๒๑๐	๓	ปัว-น้ำพาง	ปัว	ปัว	๐๕๔-๗๗๔-๕๑๕	๕๕๑๒๐
๒	สถานรับเลี้ยงเด็กเด็กดีเนอสเซอร์	๑๔๖	๓	-	ม่วงตึ๊ด	ภูเพียง	๐๕๔-๗๗๕-๐๐๘	๕๕๐๐๐
๓	สถานรับเลี้ยงเด็กเคนปัญญาเนอสเซอร์	๔๙/๕	-	เทศบาลตำบัก	ในเวียง	เมืองน่าน	๐๘๑-๐๒๑๗-๗๗๕	๕๕๐๐๐
๔	สถานรับเลี้ยงเด็กบ้านเด็กเนอสเซอร์	๓๘/๒	-	วรวิชัย	ในเวียง	เมืองน่าน	๐๘๐-๔๙๖๙-๒๑๕	๕๕๐๐๐
๕	สถานรับเลี้ยงเด็กฟองศรีเนอสเซอร์	๔๒	-	มณเฑียร	ในเวียง	เมืองน่าน	๐๕๔-๗๑๐-๓๐๖	๕๕๐๐๐
๖	สถานรับเลี้ยงเด็กโรงเรียนพรหมพิพย์วิทยา	๑๕๓	๑๑	-	กลางเวียง	เวียงสา	๐๙๒-๖๒๓๖-๓๖๑	๕๕๑๑๐
๗	สถานรับเลี้ยงเด็กพระคุณานุบาล	๒๓๔	๘	-	หนองแดง	อ.แม่จริม	๐๕๔-๗๗๑-๓๙๔	๕๕๑๗๐
๘	สถานรับเลี้ยงเด็กอุ๋นไอรักเนอสเซอร์	๑๒/๒	-	รอบเวียงทิศใต้	ในเวียง	เมืองน่าน	๐๙๐-๑๖๐๑-๔๒๖	๕๕๐๐๐
๙	สถานรับเลี้ยงเด็กโรงเรียนน่านคริสเตียนศึกษา	๘๒	-	สุมนเทวราช	ในเวียง	เมืองน่าน	๐๕๔-๗๑๘-๑๕๘	๕๕๐๐๐
๑๐	สถานรับเลี้ยงเด็กโรงเรียนนิริวิทย์	๒๙	๔	น่าน-พะเยา	ไชยสถาน	เมืองน่าน	๐๙๘-๙๙๑๘-๙๕๙	๕๕๐๐๐
๑๑	สถานรับเลี้ยงเด็กโรงเรียนอนุบาลสุภาพวิทยา	๑๓๓	๖	ดอนแก้ว-ฟือ	ป่าคา	ท่าวังผา	๐๘๕-๗๒๐๓-๔๒๘	๕๕๑๔๐
๑๒	สถานรับเลี้ยงเด็กลูกรักเนอสเซอร์	๓๓/๔๑	-	เปรมประชา ราชร์	ในเวียง	เมืองน่าน	๐๕๔-๗๙๗-๒๘๕	๕๕๐๐๐
๑๓	สถานรับเลี้ยงเด็กเวียงสา	๖๐๖	-	เจ้าฟ้า	กลางเวียง	เวียงสา	๐๕๔-๗๖๙-๓๓๔	๕๕๑๑๐
๑๔	สถานรับเลี้ยงเด็กสมปัญญาบ้าน	๑๘๑-๑๘๒	๑๑	-	คูใต้	เมืองน่าน	๐๘๔-๖๑๐๐-๐๖๘	๕๕๐๐๐
๑๕	สถานรับเลี้ยงเด็กสวนตาลเนอสเซอร์	๒๖	-	ราษฎร์ประสงค์	ในเวียง	เมืองน่าน	๐๙๓-๑๓๒๘-๒๗๙	๕๕๐๐๐
๑๖	สถานรับเลี้ยงเด็กสายใยรักเนอสเซอร์	๒๑๐	๓	ปัว-น้ำพาง	ปัว	ปัว	๐๕๔-๗๗๔-๕๑๕	๕๕๑๒๐

ตาราง สถานรับเลี้ยงเด็กเอกชนในจังหวัดน่าน สังกัด สำนักงานพัฒนาสังคมและความมั่นคงของมนุษย์จังหวัดน่าน(ต่อ)

ที่	ชื่อสถานรับเลี้ยงเด็ก	ที่อยู่	หมู่	ถนน	ตำบล	อำเภอ	เบอร์โทรศัพท์	รหัสไปรษณีย์
๑๗	สถานรับเลี้ยงเด็กอยู่ วิทยาเนอสเซอร์รี่	๑๔๖	๓	-	ม่วงตึ๊ด	ภูเพียง	๐๕๔-๗๗๕-๐๐๘	๕๕๐๐๐
๑๘	สถานรับเลี้ยงเด็กแม่ จิตรเนอสเซอร์รี่	๒๗	๑๓	อดุลย์เดชจรัส	เชียงใหม่	เชียงใหม่	๐๘๖-๑๙๓๕- ๙๙๔	๕๕๑๖๐
๑๙	สถานรับเลี้ยงเด็กเด็กดี เนอสเซอร์รี่	๓๐๐/๖๗			ในเวียง	เมืองน่าน	๐๙๓- ๗๕๘๓๘๓๑	๕๕๐๐๐

ตาราง ข้อมูลติดต่อที่อยู่สถานศึกษา โรงเรียนสังกัด สกร. ของหน่วยงานทางการศึกษาจังหวัดน่าน

ชื่อสถานศึกษา	เลขที่	หมู่	ถนน	ตำบล	อำเภอ	รหัสไปรษณีย์	โทรศัพท์
สำนักงาน สกร. จังหวัดน่าน	๘๔	-	สุมนเทวราช	ในเวียง	เมืองน่าน	๕๕๐๐๐	๐๕๔-๗๗๕๒๒๔
สกร.อ.เมืองน่าน	๑๓๕	๕		หนองแดง	แม่จริม	๕๕๑๗๐	๐๕๔-๗๑๙๕๐๔
สกร.อ.แม่จริม	-	๒	-	ป่าคาหลวง	บ้านหลวง	๕๕๑๙๐	๐๕๔-๗๖๑๑๑๘
สกร.อ.บ้านหลวง	๒๓๖	๑		น่าน้อย	น่าน้อย	๕๕๑๕๐	๐๕๔-๗๙๙๑๓๖
สกร.อ.น่าน้อย	๑๙๓	๕	-	วรรณคร	ปัว	๕๕๑๒๐	๐๕๔-๗๙๒๙๓๑
สกร.อ.ปัว	-	-	น่าน-ทุ่งช้าง	ท่าวังผา	ท่าวังผา	๕๕๑๔๐	๐๕๔-๗๙๙๐๗๐
สกร.อำเภอท่าวังผา	-	๖	-	กลางเวียง	เวียงสา	๕๕๑๑๐	๐๕๔-๗๑๙๓๑๕
สกร.อ.เวียงสา	-	๑	น่าน-ทุ่งช้าง	และ	ทุ่งช้าง	๕๕๑๓๐	๐๕๔-๗๙๕๑๒๖
สกร.อ.ทุ่งช้าง	๘๔	-	สุมนเทวราช	ในเวียง	เมืองน่าน	๕๕๐๐๐	๐๕๔-๗๗๕๒๒๔

ตาราง ข้อมูลติดต่อที่อยู่สถานศึกษา โรงเรียนสังกัด สกร. ของหน่วยงานทางการศึกษาจังหวัดน่าน(ต่อ)

ชื่อสถานศึกษา	หมู่	ถนน	ตำบล	อำเภอ	รหัสไปรษณีย์	โทรศัพท์
สกร.อำเภอเชียงกลาง	๖๘	๑๑	อดุลย์เดชจรัส	เชียงกลาง	๕๕๑๖๐	๐๕๔-๗๑๘๖๕๘
สกร.อำเภอนาหมื่น	-	๑	-	บ่อเกลือ ใต้		-
สกร.อำเภอสันติสุข	-	๔	-	คูพงษ์	๕๕๒๑๐	๐๕๔-๗๑๘๓๓๗
สกร.อำเภอบ่อเกลือ	-	๔	ถึงฝั่ง	นาทะนุง	๕๕๑๘๐	๐๕๔-๗๑๘๒๙๑
สกร.อำเภอ สองแคว	-	๕	-	นาไร่ หลวง	๕๕๑๖๐	-
สกร.อำเภอภูเพียง	๒๘๑	๒	พุทธบูชา	ฝายแก้ว	๕๕๐๐๐	๐๕๔ - ๗๘๓๗๓๒
สกร. อำเภอ เฉลิมพระเกียรติ	-	๑	-	ห้วยโก๋น	๕๕๑๓๐	๐๕๔ - ๗๑๘๗๒๐

ตาราง ข้อมูลติดต่อที่อยู่สถานศึกษา อปท. ของหน่วยงานทางการศึกษาจังหวัดน่าน

ชื่อสถานศึกษา	ที่อยู่	ตำบล	อำเภอ	รหัสไปรษณีย์	โทรศัพท์	โทรสาร
โรงเรียนตาลชุมพิทยาคม	ที่ทำการองค์การบริหารส่วนจังหวัดน่าน	ตาลชุม	เวียงสา	๕๕๑๑๐	๐๕๔-๗๑๘๓๔๘	๐๕๔-๗๑๘๓๔๘
โรงเรียนครูณวิทยา เทศบาลเมืองน่าน (บ้านสวนตาล)	สำนักงานเทศบาลเมืองน่าน	ในเวียง	เมืองน่าน	๕๕๐๐๐	๐๕๔-๗๑๘๔๒๙	๐๕๔-๗๑๘๔๒๙
โรงเรียนจุมปีวนิดาภรณ์ เทศบาลเมืองน่าน (บ้านภูมินทร์)	สำนักงานเทศบาลเมืองน่าน	ในเวียง	เมืองน่าน	๕๕๐๐๐	๐๕๔-๗๑๐๕๕๘	๐๕๔-๗๑๐๕๕๘
โรงเรียนสามัคคีวิทยาคาร เทศบาลเมืองน่าน (บ้านพระเนตร)	สำนักงานเทศบาลเมืองน่าน	ในเวียง	เมืองน่าน	๕๕๐๐๐	๐๕๔-๗๑๘๐๕๖	๐๕๔-๗๑๘๐๕๖
โรงเรียนเทศบาล (บ้านหนองนก)	สำนักงานเทศบาลตำบลกลางเวียง	กลางเวียง	เวียงสา	๕๕๑๑๐		
โรงเรียนแม่สาววิทยาคาร (บ้านเอิน)	ที่ทำการองค์การบริหารส่วนตำบลแม่สา	แม่สา	เวียงสา	๕๕๑๑๐		
โรงเรียนอนุบาลเทศบาลเวียงสา	สำนักงานเทศบาลตำบลเวียงสา	กลางเวียง	เวียงสา	๕๕๑๑๐	๐๕๔-๗๑๘๒๐๘๒	๐๕๔-๗๑๘๒๐๘๒

ตาราง ข้อมูลติดต่อ ที่อยู่สถานศึกษา ศพด.สังกัด อปท. ของหน่วยงานทางการศึกษาจังหวัดน่าน

ชื่อสถานศึกษา	ที่อยู่	ตำบล	อำเภอ	รหัสไปรษณีย์	โทรศัพท์	โทรสาร
ศพด.ค่ายสุริยพงษ์	สำนักงานเทศบาลเมืองน่าน	ในเวียง	เมืองน่าน	๕๕๐๐๐		
ศพด.ทม.น่าน	สำนักงานเทศบาลเมืองน่าน	ในเวียง	เมืองน่าน	๕๕๐๐๐		
ศพด.บ้านธงหลวง	สำนักงานเทศบาลตำบลกองควาย	กองควาย	เมืองน่าน	๕๕๐๐๐	๐๕๔-๖๑๙๔๒๗	
ศพด.บ้านนาผา	สำนักงานเทศบาลตำบลกองควาย	กองควาย	เมืองน่าน	๕๕๐๐๐	๐๕๔-๖๑๙๔๒๗	
ศพด.บ้านน้ำครกเก่า	สำนักงานเทศบาลตำบลกองควาย	กองควาย	เมืองน่าน	๕๕๐๐๐	๐๕๔-๖๑๙๔๒๗	
ศพด.บ้านน้ำครกใหม่	สำนักงานเทศบาลตำบลกองควาย	กองควาย	เมืองน่าน	๕๕๐๐๐	๐๕๔-๖๑๙๔๒๗	
ศพด.ทต.คูใต้ เขต ๑	สำนักงานเทศบาลตำบลคูใต้	คูใต้	เมืองน่าน	๕๕๐๐๐	๐๘๑-๐๒๘๙๐๓๘	
ศพด.ทต.คูใต้	สำนักงานเทศบาลตำบลคูใต้	คูใต้	เมืองน่าน	๕๕๐๐๐	๐๘๕-๖๒๗๗๐๙๖	
ศพด.บ้านธงน้อย	สำนักงานเทศบาลตำบลคูใต้	คูใต้	เมืองน่าน	๕๕๐๐๐	๐๘๗-๑๘๐๖๗๙๕	
ศพด.ป่าคาหลวง	สำนักงานเทศบาลตำบลคูใต้	คูใต้	เมืองน่าน	๕๕๐๐๐	๐๕๔-๗๑๙๔๑๕	๐๕๔-๗๑๙๔๑๖
ศพด.ต.ไชยสถาน	ที่ทำการองค์การบริหารส่วนตำบลไชยสถาน	ไชยสถาน	เมืองน่าน	๕๕๐๐๐	๐๕๔-๗๑๖๒๘๓	
ศพด.ม.พัน ๑๕	ที่ทำการองค์การบริหารส่วนตำบลไชยสถาน	ไชยสถาน	เมืองน่าน	๕๕๐๐๐	๐๕๔-๗๑๘๘๔๔	
ศพด.ต.ถืมตอง	ที่ทำการองค์การบริหารส่วนตำบลถืมตอง	ถืมตอง	เมืองน่าน	๕๕๐๐๐	๐๕๔-๗๘๕๒๐๑	๐๕๔-๗๘๕๕๓๕
ศพด.ต.นาซาว	ที่ทำการองค์การบริหารส่วนตำบลนาซาว	นาซาว	เมืองน่าน	๕๕๐๐๐	๐๕๔-๗๑๘๙๗๓	๐๕๔-๗๑๘๙๗๔
ศพด.บ้านน้ำงาว	ที่ทำการองค์การบริหารส่วนตำบลบ่อ	บ่อ	เมืองน่าน	๕๕๐๐๐	๐๕๔-๗๗๑๒๕๗	

ตาราง ข้อมูลติดต่อที่อยู่สถานศึกษา ศพด.สังกัด อบท. ของหน่วยงานทางการศึกษาจังหวัดน่าน (ต่อ)

ชื่อสถานศึกษา	ที่อยู่	ตำบล	อำเภอ	รหัสไปรษณีย์	โทรศัพท์	โทรสาร
ศพด.บ้านผาขวาง	ที่ทำการ อบต.บ่อ	บ่อ	เมืองน่าน	๕๕๐๐๐	๕๔๗๗๑๒๕๗	
ศพด.บ้านวังหม้อ	ที่ทำการ อบต.บ่อ	บ่อ	เมืองน่าน	๕๕๐๐๐	๐๕๔-๗๗๑๒๕๗	
ศพด.บ้านเชียงยืน	ที่ทำการองค์การบริหารส่วนตำบลบ่อสวก	บ่อสวก	เมืองน่าน	๕๕๐๐๐	๐๘๔-๗๖๐๕๙๗๒	
ศพด.บ้านตำม	ที่ทำการองค์การบริหารส่วนตำบลบ่อสวก	บ่อสวก	เมืองน่าน	๕๕๐๐๐	๐๘๒-๘๙๓๑๕๙๓	
ศพด.บ้านนาคมน	ที่ทำการองค์การบริหารส่วนตำบลบ่อสวก	บ่อสวก	เมืองน่าน	๕๕๐๐๐	๐๙๑-๘๕๐๔๖๙๘	
ศพด.บ้านป่าคา	ที่ทำการองค์การบริหารส่วนตำบลบ่อสวก	บ่อสวก	เมืองน่าน	๕๕๐๐๐	๐๘๑-๐๓๓๕๙๗๗	
ศพด.บ้านม่วงเจริญราษฎร์	ที่ทำการองค์การบริหารส่วนตำบลบ่อสวก	บ่อสวก	เมืองน่าน	๕๕๐๐๐	๐๘๗-๑๗๒-๐๐๗๓	
ศพด.บ้านผาตูบ	ที่ทำการองค์การบริหารส่วนตำบลผาสิ่ง	ผาสิ่ง	เมืองน่าน	๕๕๐๐๐	๐๕๔-๖๘๒๐๕๑	
ศพด.บ้านผาสิ่ง	ที่ทำการองค์การบริหารส่วนตำบลผาสิ่ง	ผาสิ่ง	เมืองน่าน	๕๕๐๐๐	๐๕๔ ๖๘๒ ๐๕๑	
ศพด.ต.เรือ	ที่ทำการองค์การบริหารส่วนตำบลเรือ	เรือ	เมืองน่าน	๕๕๐๐๐	๐๕๔-๗๑๘-๕๙๔	-
ศพด.บ้านห้วยมอญ	ที่ทำการองค์การบริหารส่วนตำบลเรือ	เรือ	เมืองน่าน	๕๕๐๐๐	๐๘๑-๓๑๐๙๐๘๑	-
ศพด.บ้านกลางพัฒนา	ที่ทำการองค์การบริหารส่วนตำบลสะเนียน	สะเนียน	เมืองน่าน	๕๕๐๐๐	๐๕๔-๗๘๕๑๖๓	๐๕๔-๐๕๙๕๕๕๗

ตาราง ข้อมูลติดต่อที่อยู่สถานศึกษา ศพด.สังกัด อบท. ของหน่วยงานทางการศึกษาจังหวัดน่าน (ต่อ)

ชื่อสถานศึกษา	ที่อยู่	ตำบล	อำเภอ	รหัสไปรษณีย์	โทรศัพท์	โทรสาร
ศพด.บ้านน้ำไค้	ที่ทำการ อบต.สะเนียน	สะเนียน	เมืองน่าน	๕๕๐๐๐	๐๕๔-๗๘๕๑๖๓	๐๕๔-๐๕๙๕๕๗
ศพด.บ้านปางเป็ย	ที่ทำการ อบต.สะเนียน	สะเนียน	เมืองน่าน	๕๕๐๐๐		
ศพด.บ้านวังตาว	ที่ทำการ อบต.สะเนียน	สะเนียน	เมืองน่าน	๕๕๐๐๐		
ศพด.บ้านสองแคว	ที่ทำการ อบต.สะเนียน	สะเนียน	เมืองน่าน	๕๕๐๐๐	๐๕๔-๗๘๕๑๖๓	๐๕๔-๐๕๙๕๕๗
ศพด.บ้านสะเนียน	ที่ทำการ อบต.สะเนียน	สะเนียน	เมืองน่าน	๕๕๐๐๐		
ศพด.บ้านห้วยปุก	ที่ทำการ อบต.สะเนียน	สะเนียน	เมืองน่าน	๕๕๐๐๐		๐๕๔-๐๕๙๕๕๗
ศพด.บ้านห้วยลี	ที่ทำการ อบต.สะเนียน	สะเนียน	เมืองน่าน	๕๕๐๐๐		๐๕๔-๐๕๙๕๕๗
ศพด.บ้านห้วยเฮือ	ที่ทำการ อบต.สะเนียน	สะเนียน	เมืองน่าน	๕๕๐๐๐		
ศพด.บ้านใหม่เจริญสุข	ที่ทำการ อบต.สะเนียน	สะเนียน	เมืองน่าน	๕๕๐๐๐		๐๕๔-๐๕๙๕๕๗
ศพด.บ้านใหม่ในฝัน	ที่ทำการ อบต.สะเนียน	สะเนียน	เมืองน่าน	๕๕๐๐๐		๐๕๔-๐๕๙๕๕๗
ศพด.ละบัวยา	ที่ทำการ อบต.สะเนียน	สะเนียน	เมืองน่าน	๕๕๐๐๐		๐๕๔-๐๕๙๕๕๗
ศพด.ทต.กลางเวียง	สำนักงานเทศบาลตำบลกลางเวียง	กลางเวียง	เวียงสา	๕๕๑๑๐		
ศพด.ต.ซึ้ง	สำนักงานเทศบาลตำบลซึ้ง	ซึ้ง	เวียงสา	๕๕๑๑๐	๐๕๔-๖๙๐๓๗๗	

ตาราง ข้อมูลติดต่อที่อยู่สถานศึกษา ศพด.สังกัด อปท. ของหน่วยงานทางการศึกษาจังหวัดน่าน (ต่อ)

ชื่อสถานศึกษา	ที่อยู่	ตำบล	อำเภอ	รหัสไปรษณีย์	โทรศัพท์	โทรสาร
ศพด.ต.จอมจันท์	ที่ทำการองค์การบริหารส่วนตำบลจอมจันท์	จอมจันท์	เวียงสา	๕๕๑๑๐	๐๕๔-๗๑๖๓๗๔	
ศพด.ต.ตาลชุม	ที่ทำการองค์การบริหารส่วนตำบลตาลชุม	ตาลชุม	เวียงสา	๕๕๑๑๐	๐๙๓-๑๗๘-๗๒๓๑	
ศพด.บ้านทุ่งเจริญ	ที่ทำการองค์การบริหารส่วนตำบลทุ่งศรีทอง	ทุ่งศรีทอง	เวียงสา	๕๕๑๑๐	๐๕๔-๗๑๘๙๓๗	๐๕๔-๗๑๘๙๓๗
ศพด.วัดศรีนาขื่น	ที่ทำการองค์การบริหารส่วนตำบลทุ่งศรีทอง	ทุ่งศรีทอง	เวียงสา	๕๕๑๑๐	๐๕๔-๗๑๘๙๓๗	๐๕๔-๗๑๘๙๓๗
ศพด.ต.นาเกลือ	ที่ทำการองค์การบริหารส่วนตำบลนาเกลือ	นาเกลือ	เวียงสา	๕๕๑๑๐	๐๕๔-๗๑๘๒๔๔	๐๕๔-๗๑๘๒๘๗
ศพด.ต.น้ำบัว	ที่ทำการ อบต.น้ำบัว	น้ำบัว	เวียงสา	๕๕๑๑๐		
ศพด.ต.น้ำมวบ	ทำการ อบต.น้ำมวบ	น้ำมวบ	เวียงสา	๕๕๑๑๐	๐๕๔-๗๑๘๙๖๒	๐๕๔-๗๑๘๙๖๒
ศพด.บ้านสาลี	ที่ทำการ อบต.น้ำมวบ	น้ำมวบ	เวียงสา	๕๕๑๑๐		
ศพด.บ้านหาดไร่	ทำการ อบต.น้ำมวบ	บ้านนาหนองใหม่	เวียงสา	๕๕๑๑๐		
ศพด.วัยเตาะแตะบ้านน้ำปี้	ทำการ อบต.น้ำมวบ	น้ำมวบ	เวียงสา	๕๕๑๑๐		
ศพด.บ้านป่าแพะ	ที่ทำการ อบต.แม่ชะนิง	น้ำมวบ	เวียงสา	๕๕๑๑๐	๐๕๔-๗๑๘-๐๐๘	
ศพด.บ้านห้วยเลียบ	ที่ทำการ อบต.แม่ชะนิง	ไชยสถาน	เวียงสา	๕๕๐๐๐	๐๕๔-๗๑๘-๐๐๘	
ศพด.บ้านห้วยหยวก	ที่ทำการ อบต.แม่ชะนิง	ไชยสถาน	เวียงสา	๕๕๐๐๐	๐๕๔-๗๑๘-๐๐๘	

ตาราง ข้อมูลติดต่อที่อยู่สถานศึกษา ศพด.สังกัด อบท. ของหน่วยงานทางการศึกษาจังหวัดน่าน (ต่อ)

ชื่อสถานศึกษา	ที่อยู่	ตำบล	อำเภอ	รหัสไปรษณีย์	โทรศัพท์	โทรสาร
ศพด.บ้านหัวนา	ที่ทำการองค์การบริหารส่วนตำบลแม่ชะนิง	ไชยสถาน	เวียงสา	๕๕๐๐๐	๐๕๔-๗๑๘-๐๐๘	
ศพด.บ้านหัวไฟ	ที่ทำการองค์การบริหารส่วนตำบลแม่ชะนิง	ไชยสถาน	เวียงสา	๕๕๐๐๐	๐๕๔-๗๑๘-๐๐๘	
ศพด.วัยเตาะแตะชุมชนมลาปรี	ที่ทำการองค์การบริหารส่วนตำบลแม่ชะนิง	ไชยสถาน	เวียงสา	๕๕๐๐๐	๐๕๔-๗๑๘-๐๐๘	
ศพด.ต.แม่สา	ที่ทำการ อบต.แม่สา	แม่สา	เวียงสา	๕๕๑๑๐		
ศพด.ต.แม่สาคร	ที่ทำการ อบต.แม่สาคร	แม่สาคร	เวียงสา	๕๕๑๑๐		
ศพด.ต.ยาบหัวนา	ที่ทำการองค์การบริหารส่วนตำบลยาบหัวนา	ยาบหัวนา	เวียงสา	๕๕๑๑๐	๐๕๔-๗๑๘๘๑๒	
ศพด.บ้านนาเก่า	ที่ทำการองค์การบริหารส่วนตำบลยาบหัวนา	ยาบหัวนา	เวียงสา	๕๕๑๑๐	๐๕๔-๗๑๘๘๑๒	
ศพด.บ้านป่อหอย	ที่ทำการองค์การบริหารส่วนตำบลยาบหัวนา	ยาบหัวนา	เวียงสา	๕๕๑๑๐	๐๕๔-๗๑๘๘๑๒	
ศพด.อบต.सान	ที่ทำการ อบต.सान	सान	เวียงสา	๕๕๑๑๐		
ศพด.ท่าข้าม	ที่ทำการองค์การบริหารส่วนตำบลไหล่น่าน	ไหล่น่าน	เวียงสา	๕๕๑๑๐	๐๕๔-๗๑๘๕๒๒	๐๕๔-๗๑๘๕๒๒
ศพด.ต.อายนาลัย	ที่ทำการ อบต.อายนาลัย	อายนาลัย	เวียงสา	น่าน	๕๕๑๑๐	
ศพด.หัวน้ำอุ่น - ปางมอญ	ที่ทำการ อบต.อายนาลัย	อายนาลัย	เวียงสา	น่าน	๕๕๑๑๐	
ศพด.บ้านน้ำรีพัฒนา	ที่ทำการองค์การบริหารส่วนตำบลขุนน่าน	ขุนน่าน	เฉลิมพระเกียรติ	น่าน	๕๕๒๒๐	

ตาราง ข้อมูลติดต่อที่อยู่สถานศึกษา ศพด.สังกัด อบท. ของหน่วยงานทางการศึกษาจังหวัดน่าน (ต่อ)

ชื่อสถานศึกษา	ที่อยู่	ตำบล	อำเภอ	รหัสไปรษณีย์	โทรศัพท์	โทรสาร
ศพด.บ้านเปียงก่อ	ที่ทำการองค์การบริหารส่วนตำบลขุนน่าน	ขุนน่าน	เฉลิมพระเกียรติ	๕๕๒๒๐		
ศพด.บ้านห้วยโก๋น	ที่ทำการองค์การบริหารส่วนตำบลห้วยโก๋น	ห้วยโก๋น	เฉลิมพระเกียรติ	๕๕๑๓๐	๐๕๔-๐๕๙๖๔๖	๐๕๔-๐๕๙๖๔๗
ศพด.ทต.เชียงกลาง	สำนักงานเทศบาลตำบลเชียงกลาง	เชียงกลาง	เชียงกลาง	๕๕๑๖๐	๐๕๗-๗๙๗๑๐๒ ต่อ ๑๕	๐๕๔-๗๙๗๑๐๒ ต่อ ๑๙
ศพด.วัดคันทนา	สำนักงานเทศบาลตำบลเชียงกลาง	พญาแก้ว	เชียงกลาง	๕๕๑๖๐	๐๕๔-๗๙๗๑๐๒	๐๕๔๗๙๗๑๐๒ ต่อ ๑๙
ศพด.สบกอน	สำนักงานเทศบาลตำบลเชียงกลาง	เชียงกลาง	เชียงกลาง	๕๕๑๖๐	๐๕๔๗๙๗๑๐๒ ต่อ ๑๕	๐๕๔๗๙๗๑๐๒ ต่อ ๑๙
ศพด.ต.เชียงคาน	สำนักงานเทศบาลตำบลพระพุทธบาท เชียงคาน	เชียงคาน	เชียงกลาง	๕๕๑๖๐	๐๕๔-๗๑๘๙๓๘-๙ ต่อ ๒๑๐	๐๕๔-๗๑๘๙๓๘ ต่อ ๒๑๒
ศพด.ต.พระพุทธบาท	สำนักงานเทศบาลตำบลพระพุทธบาท เชียงคาน	พระพุทธบาท	เชียงกลาง	๕๕๑๖๐	๐๕๔-๗๑๘๙๓๘-๙ ต่อ ๒๑๐	๐๕๔-๗๑๘๙๓๘ ต่อ ๒๑๒
ศพด.เกวต	ที่ทำการ อบต.เชียงกลางพญาแก้ว	พญาแก้ว	เชียงกลาง	๕๕๑๖๐	๐๕๔-๗๑๘๖๑๕	
ศพด.บ้านกอก	ที่ทำการ อบต.เชียงกลางพญาแก้ว	เชียงกลาง	เชียงกลาง	๕๕๑๖๐	๐๕๔-๗๑๘๖๑๕	
ศพด.บ้านจิว	ที่ทำการ อบต.เชียงกลางพญาแก้ว	เชียงกลาง	เชียงกลาง	๕๕๑๖๐	๐๕๔-๗๑๘๖๑๕	
ศพด.ผาน้ำย้อย	ที่ทำการ อบต.เชียงกลางพญาแก้ว	พญาแก้ว	เชียงกลาง	๕๕๑๖๐	๐๕๔-๗๑๘๖๑๕	
ศพด.สโตนพัฒนา	ที่ทำการองค์การบริหารส่วนตำบลเปือ	เปือ	เชียงกลาง	๕๕๑๖๐		
ศพด.อบต.เปือ	ที่ทำการองค์การบริหารส่วนตำบลเปือ	เปือ	เชียงกลาง	๕๕๑๖๐	๐๕๔-๗๙๗๔๙๗	๐๕๔-๗๙๗๔๙๗

ตาราง ข้อมูลติดต่อที่อยู่สถานศึกษา ศพด.สังกัด อปท. ของหน่วยงานทางการศึกษาจังหวัดน่าน (ต่อ)

ชื่อสถานศึกษา	ที่อยู่	ตำบล	อำเภอ	รหัสไปรษณีย์	โทรศัพท์	โทรสาร
ศพด.อบต.พระธาตุ	ที่ทำการองค์การบริหารส่วนตำบลพระธาตุ	พระธาตุ	เขียงกลาง	๕๕๑๖๐	๐๕๔-๗๑๘๙๙๒	๐๕๔-๗๑๘๙๙๒
ศพด.ทต.ท่าวังผา ทต.ท่าวังผา	สำนักงานเทศบาลตำบลท่าวังผา	ท่าวังผา	ท่าวังผา	๕๕๑๔๐	๐๕๔-๗๑๘๕๖๐	
ศพด.อบต.จอมพระ อบต.จอมพระ	ที่ทำการองค์การบริหารส่วนตำบลจอมพระ	จอมพระ	ท่าวังผา	๕๕๑๔๐	๐๕๔-๗๑๘๖๖๔	๐๕๔-๗๑๘๖๖๔
ศพด.บ้านตาลชุม อบต.ตาลชุม	ที่ทำการองค์การบริหารส่วนตำบลตาลชุม	ตาลชุม	ท่าวังผา	๕๕๑๔๐	๐๕๔-๗๑๘๒๐๑-๒	๐๕๔-๗๑๘๒๐๑-๒
ศพด.ต.ป่าคา อบต.ป่าคา	ที่ทำการองค์การบริหารส่วนตำบลป่าคา	ป่าคา	ท่าวังผา	๕๕๑๔๐	๐๘๐-๗๙๐๐๘๗๒	๐๕๔-๗๙๙๐๙๑
ศพด.บ้านสบขุ่น อบต.ป่าคา	ที่ทำการองค์การบริหารส่วนตำบลป่าคา	ป่าคา	ท่าวังผา	๕๕๑๔๐		
ศพด.บ้านนาหนูน ๒ อบต.ผาตอ	ที่ทำการองค์การบริหารส่วนตำบลผาตอ	ผาตอ	ท่าวังผา	๕๕๑๔๐		
ศพด.บ้านสบเป็ด อบต.ผาตอ	ที่ทำการองค์การบริหารส่วนตำบลผาตอ	ผาตอ	ท่าวังผา	๕๕๑๔๐		
ศพด.บ้านแหน ๒ อบต.ผาตอ	ที่ทำการองค์การบริหารส่วนตำบลผาตอ	ผาตอ	ท่าวังผา	๕๕๑๔๐		
ศพด.บ้านน้ำแ่ง อบต.ผาทอง	ที่ทำการองค์การบริหารส่วนตำบลผาทอง	ผาทอง	ท่าวังผา	๕๕๑๔๐		
ศพด.บ้านปางสา อบต.ผาทอง	ที่ทำการองค์การบริหารส่วนตำบลผาทอง	ผาทอง	ท่าวังผา	๕๕๑๔๐		
ศพด.บ้านสันเจริญ อบต.ผาทอง	ที่ทำการองค์การบริหารส่วนตำบลผาทอง	ผาทอง	ท่าวังผา	๕๕๑๔๐		

ตาราง ข้อมูลติดต่อที่อยู่สถานศึกษา ศพด.สังกัด อบท. ของหน่วยงานทางการศึกษาจังหวัดน่าน (ต่อ)

ชื่อสถานศึกษา	ที่อยู่	ตำบล	อำเภอ	รหัสไปรษณีย์	โทรศัพท์	โทรสาร
ศพด.บ้านแหวน ๑ อบต.ผาทอง	ที่ทำการองค์การบริหาร ส่วนตำบลผาทอง	ผาทอง	ท่าวังผา	๕๕๑๔๐		
ศพด.บ้านเสี้ยว อบต.ยม	ที่ทำการองค์การบริหาร ส่วนตำบลยม	ยม	ท่าวังผา	๕๕๑๔๐	๐๙๘-๗๗๖๘๘๒๕	
ศพด.อบต.ยม อบต.ยม	ที่ทำการองค์การบริหาร ส่วนตำบลยม	ยม	ท่าวังผา	๕๕๑๔๐	๐๙๘-๗๗๖๘๘๒๕	
ศพด.ต.ริม อบต.ริม	ที่ทำการองค์การบริหาร ส่วนตำบลริม	ริม	ท่าวังผา	๕๕๑๔๐	๐๕๔-๗๑๘๘๕๑	๐๕๔-๗๑๘๘๕๑
ศพด.ต.ศรีภูมิ อบต.ศรีภูมิ	ที่ทำการ อบต.ศรีภูมิ	ศรีภูมิ	ท่าวังผา	๕๕๑๔๐	๐๕๔-๖๘๕๖๑๑	
ศพด.บ้านดอยตั่ว อบต.ศรีภูมิ	ที่ทำการ อบต.ศรีภูมิ	ศรีภูมิ	ท่าวังผา	๕๕๑๔๐		
ศพด.ต.แสนทอง อบต.แสนทอง	ที่ทำการองค์การบริหาร ส่วนตำบลแสนทอง	แสนทอง	ท่าวังผา	๕๕๑๔๐	๐๕๔-๗๙๙๕๕๔	๐๕๔-๗๙๙๕๕๔
ศพด.ทต.งอบ	สำนักงานเทศบาล ตำบลงอบ	งอบ	ทุ่งช้าง	๕๕๑๓๐	๐๕๔-๖๙๓๐๖๑	๐๕๔-๖๙๓๑๑๑
ศพด.บ้านมณีพุกษ์	สำนักงานเทศบาล ตำบลงอบ	งอบ	ทุ่งช้าง	๕๕๑๓๐	๐๕๔-๖๙๓๐๖๑	๐๕๔-๖๙๓๑๑๑
ศพด.ทุ่งช้าง ๑ (บ้านแพะกลาง)	สำนักงานเทศบาล ตำบลทุ่งช้าง	ทุ่งช้าง	ทุ่งช้าง	๕๕๑๓๐		
ศพด.ทุ่งช้าง ๒ (บ้านเพ็ญลู่)	สำนักงานเทศบาลตำบลทุ่ง ช้าง	และ	ทุ่งช้าง	๕๕๑๓๐		
ศพด.บ้านปางแก	ที่ทำการองค์การบริหาร ส่วนตำบลทุ่งช้าง	ทุ่งช้าง	ทุ่งช้าง	๕๕๑๓๐	๐๕๔-๗๙๕๓๕๔	๕๕๗๑๘๘๘๓

ตาราง ข้อมูลติดต่อที่อยู่สถานศึกษา ศพด.สังกัด อบท. ของหน่วยงานทางการศึกษาจังหวัดน่าน (ต่อ)

ชื่อสถานศึกษา	ที่อยู่	ตำบล	อำเภอ	รหัสไปรษณีย์	โทรศัพท์	โทรสาร
ศพด.บ้านน้ำเลียง	ที่ทำการองค์การบริหารส่วนตำบลปอน	ปอน	ทุ่งช้าง	๕๕๑๓๐	๐๕๔-๗๑๘๘๔๕	๐๕๔-๗๑๘๘๔๕
ศพด.บ้านป่าเป้อย	ที่ทำการองค์การบริหารส่วนตำบลปอน	ปอน	ทุ่งช้าง	๕๕๑๓๐	๐๕๔-๗๑๘๘๔๕	๐๕๔-๗๑๘๘๔๕
ศพด.น้ำสอ	ที่ทำการองค์การบริหารส่วนตำบลและ	และ	ทุ่งช้าง	๕๕๑๓๐		
ศพด.บ้านศาลา	ที่ทำการองค์การบริหารส่วนตำบลและ	และ	ทุ่งช้าง	๕๕๑๓๐		
ศพด.ทต.น่าน้อย	สำนักงานเทศบาลตำบลน่าน้อย	น่าน้อย	น่าน้อย	๕๕๑๕๐	๐๕๔-๗๘๖๗๐	๐๕๔-๗๘๖๑๐๗
ศพด.ทต.ศรีสะเกษ	สำนักงานเทศบาลตำบลศรีสะเกษ	ศรีสะเกษ	น่าน้อย	๕๕๑๑๐	๐๘๑-๗๘๓๓๓๕๘	
ศพด.ขุนสถาน	ที่ทำการองค์การบริหารส่วนตำบลสันทะ	สันทะ	น่าน้อย	๕๕๑๕๐	๐๕๔-๗๑๘๘๖๘ ต่อ ๑๔	๐๕๔-๗๑๘๘-๙๔๒
ศพด.ต.เชียงของ	ที่ทำการองค์การบริหารส่วนตำบลเชียงของ	เชียงของ	น่าน้อย	๕๕๑๕๐	๐๕๔-๗๑๘๑๘๗	๐๕๔-๗๑๘๑๘๘
ศพด.บ้านเขตวัน	ที่ทำการองค์การบริหารส่วนตำบลสันทะ	สันทะ	น่าน้อย	๕๕๑๕๐	๐๕๔-๗๑๘๘-๙๖๘ ต่อ ๑๔	๐๕๔-๗๑๘๘-๙๔๒
ศพด.บ้านนา	ที่ทำการองค์การบริหารส่วนตำบลสถาน	สถาน	น่าน้อย	๕๕๑๕๐	๐๕๔-๑๗๘๕๒๔	
ศพด.บ้านสถาน	ที่ทำการองค์การบริหารส่วนตำบลสถาน	สถาน	น่าน้อย	๕๕๑๕๐	๐๕๔-๗๑๘๕๒๔	
ศพด.บ้านสันทะ	ที่ทำการองค์การบริหารส่วนตำบลสันทะ	สันทะ	น่าน้อย	๕๕๑๕๐	๐๕๔-๗๑๘๘๖๘	๐๕๔-๗๑๘๘๔๒

ตาราง ข้อมูลติดต่อที่อยู่สถานศึกษา ศพด.สังกัด อบท. ของหน่วยงานทางการศึกษาจังหวัดน่าน (ต่อ)

ชื่อสถานศึกษา	ที่อยู่	ตำบล	อำเภอ	รหัสไปรษณีย์	โทรศัพท์	โทรสาร
ศพด.บ้านแสนสุข	ที่ทำการองค์การบริหารส่วนตำบลสันทะ	สันทะ	น่าน้อย	๕๕๑๕๐	๐๕๔-๗๑๘๙๖๘	๐๕๔-๗๑๘๙๔๒
ศพด.บ้านห้วยจอย	ที่ทำการองค์การบริหารส่วนตำบลสันทะ	สันทะ	น่าน้อย	๕๕๑๕๐	๐๕๔-๗๑๘๙๖๘	๐๕๔-๗๑๘๙๔๒
ศพด.บ้านห้วยส้ม	ที่ทำการองค์การบริหารส่วนตำบลสันทะ	สันทะ	น่าน้อย	๕๕๑๕๐	๐๕๔-๗๑๘๙๖๘	๐๕๔-๗๑๘๙๔๒
ศพด.อบต.น่าน้อย	ที่ทำการองค์การบริหารส่วนตำบลน่าน้อย	น่าน้อย	น่าน้อย	๕๕๑๕๐		
ศพด.อบต.น้ำตก	ที่ทำการองค์การบริหารส่วนตำบลน้ำตก	น้ำตก	น่าน้อย	๕๕๑๕๐	๐๕๔-๗๑๘๙๓๐	๐๕๔-๗๑๘๙๓๑
ศพด.อบต.บัวใหญ่	ที่ทำการองค์การบริหารส่วนตำบลบัวใหญ่	บัวใหญ่	น่าน้อย	๕๕๑๕๐	๐๕๔-๗๑๘๙๕๙	๐๕๔-๗๑๘๙๕๙
ศพด.ต.บ่อแก้ว	สำนักงานเทศบาลตำบลบ่อแก้ว	บ่อแก้ว	นาหมื่น	๕๕๑๘๐	๐-๕๔๗๘-๗๑๙๗	๐-๒๔๗๘-๗๑๙๗
ศพด.ต.นาทะนุง	ที่ทำการองค์การบริหารส่วนตำบลนาทะนุง	นาทะนุง	นาหมื่น	๕๕๑๘๐		
ศพด.บ้านดอนมูล	ที่ทำการองค์การบริหารส่วนตำบลนาทะนุง	นาทะนุง	นาหมื่น	๕๕๑๘๐		
ศพด.บ้านห้วยนาย	ที่ทำการองค์การบริหารส่วนตำบลนาทะนุง	นาทะนุง	นาหมื่น	๕๕๑๘๐		
ศพด.บ้านห้วยเลา	ที่ทำการองค์การบริหารส่วนตำบลนาทะนุง	นาทะนุง	นาหมื่น	๕๕๑๘๐		

ตาราง ข้อมูลติดต่อที่อยู่สถานศึกษา ศพด.สังกัด อบท. ของหน่วยงานทางการศึกษาจังหวัดน่าน (ต่อ)

ชื่อสถานศึกษา	ที่อยู่	ตำบล	อำเภอ	รหัสไปรษณีย์	โทรศัพท์	โทรสาร
ศพด.ต.ปิงหลวง	ที่ทำการ อบต.ปิงหลวง	ปิงหลวง	นาหมื่น	๕๕๑๘๐		
ศพด.บ้านน้ำเค็ม	ที่ทำการ อบต.ปิงหลวง	ปิงหลวง	นาหมื่น	๕๕๑๘๐		
ศพด.บ้านน้ำลิ้นใต้	ที่ทำการ อบต.ปิงหลวง	ปิงหลวง	นาหมื่น	๕๕๑๘๐		
ศพด.ต.เมืองน่านลี	ที่ทำการองค์การบริหารส่วนตำบลเมืองน่านลี	เมืองน่านลี	นาหมื่น	๕๕๑๘๐	๐๘๐-๖๗๖๙๒๙๒	
ศพด.ทต.บ่อเกลือใต้	สำนักงานเทศบาลตำบลบ่อเกลือใต้	บ่อเกลือใต้	บ่อเกลือ	๕๕๒๒๐	๐๕๔-๗๗๘๐๕๗	๐๕๔-๗๗๘๐๕๗
ศพด.บ้านหนองน่าน	สำนักงานเทศบาลตำบลบ่อเกลือใต้	บ่อเกลือใต้	บ่อเกลือ	๕๕๒๒๐	๐๕๔-๗๗๘๐๕๗	๐๕๔-๗๗๘๐๕๗
ศพด.วัยเตาะแตะบ้านห้วยโป่ง	สำนักงานเทศบาลตำบลบ่อเกลือใต้	บ่อเกลือใต้	บ่อเกลือ	๕๕๒๒๐	๐๕๔-๗๗๘๐๕๗	๐๕๔-๗๗๘๐๕๗
ศพด.บ้านเด่น	ที่ทำการองค์การบริหารส่วนตำบลดงพญา	ดงพญา	บ่อเกลือ	๕๕๒๒๐	๘๑๗๖๕๙๕๘๙	-
ศพด.บ้านป่าก้า	ที่ทำการองค์การบริหารส่วนตำบลดงพญา	ดงพญา	บ่อเกลือ	๕๕๒๒๐	๐๖๓-๗๒๑๔๑๒๔	
ศพด.บ้านสะปัน	ที่ทำการองค์การบริหารส่วนตำบลดงพญา	ดงพญา	บ่อเกลือ		๐๖๓-๗๒๑๔๑๒๔	
ศพด.บ้านห้วยโตน	ที่ทำการองค์การบริหารส่วนตำบลดงพญา	ดงพญา	บ่อเกลือ		๐๖๓-๗๒๑๔๑๒๔	
ศพด.บ้านห้วยหมี่	ที่ทำการองค์การบริหารส่วนตำบลดงพญา	ดงพญา	บ่อเกลือ		๐๖๓-๗๒๑๔๑๒๔	

ตาราง ข้อมูลติดต่อ ที่อยู่สถานศึกษา ศพด.สังกัด อปท. ของหน่วยงานทางการศึกษาจังหวัดน่าน (ต่อ)

ชื่อสถานศึกษา	ที่อยู่	ตำบล	อำเภอ	รหัสไปรษณีย์	โทรศัพท์	โทรสาร
ศพด.วัยเตาะแตะบ้านน้ำแคะ	ที่ทำการองค์การบริหารส่วนตำบลดงพญา	ดงพญา	บ่อเกลือ	๕๕๒๒๐	๐๖๓-๗๒๑๔๑๒๔	
ศพด.วัยเตาะแตะบ้านสัว	ที่ทำการองค์การบริหารส่วนตำบลดงพญา	ดงพญา	บ่อเกลือ	๕๕๒๒๐	๐๖๓-๗๒๑๔๑๒๔	
ศพด.บ้านน้ำจูน	ที่ทำการองค์การบริหารส่วนตำบลบ่อเกลือเหนือ	บ่อเกลือเหนือ	บ่อเกลือ	๕๕๒๒๐		
ศพด.บ้านบ่อหยวก	ที่ทำการองค์การบริหารส่วนตำบลบ่อเกลือเหนือ	บ่อเกลือเหนือ	บ่อเกลือ	๕๕๒๒๐		
ศพด.บ้านเวร	ที่ทำการองค์การบริหารส่วนตำบลบ่อเกลือเหนือ	บ่อเกลือเหนือ	บ่อเกลือ	๕๕๒๒๐		
ศพด.วัยเตาะแตะบ้านน้ำว่า	ที่ทำการองค์การบริหารส่วนตำบลบ่อเกลือเหนือ	บ่อเกลือเหนือ	บ่อเกลือ	๕๕๒๒๐		
ศพด.วัยเตาะแตะบ้านสะไล	ที่ทำการองค์การบริหารส่วนตำบลบ่อเกลือเหนือ	บ่อเกลือเหนือ	บ่อเกลือ	๕๕๒๒๐		
ศพด.บ้านสบมาง	ที่ทำการ อบต.ภูฟ้า	ภูฟ้า	บ่อเกลือ	๕๕๒๒๐		
ศพด.บ้านห่างทางหลวง	ที่ทำการ อบต.ภูฟ้า	ภูฟ้า	บ่อเกลือ	๕๕๒๒๐		
ศพด.ต.สวด	ที่ทำการองค์การบริหารส่วนตำบลสวด	สวด	บ้านหลวง	๕๕๑๙๐	๐๕๔-๗๑๙๔๑๓	๐๕๔-๗๑๙๔๑๔
ศพด.บ้านฟ้า	ที่ทำการองค์การบริหารส่วนตำบลบ้านฟ้า	บ้านฟ้า	บ้านหลวง	๕๕๑๙๐	๐๕๔ -๗๑๘๘๕๓ ต่อ ๑๔	
ศพด.บ้านพี	ที่ทำการองค์การบริหารส่วนตำบลบ้านพี	บ้านพี	บ้านหลวง	๕๕๑๒๐	๐๕๔-๗๑๘๙๘๖	

ตาราง ข้อมูลติดต่อ ที่อยู่สถานศึกษา ศพด.สังกัด อปท. ของหน่วยงานทางการศึกษาจังหวัดน่าน (ต่อ)

ชื่อสถานศึกษา	ที่อยู่	ตำบล	อำเภอ	รหัสไปรษณีย์	โทรศัพท์	โทรสาร
ศพด.ป่าคาหลวง	ที่ทำการองค์การบริหารส่วนตำบลป่าคาหลวง	ป่าคาหลวง	บ้านหลวง	๕๕๐๐๐	๐๕๔-๗๑๙๔๑๕	๐๕๔-๗๑๙๔๑๖
ศพด.ต.แฉ่ง	ที่ทำการองค์การบริหารส่วนตำบลแฉ่ง	แฉ่ง	ปัว	๕๕๑๒๐	๐๕๔-๖๘๘๘๓๖	๐๕๔-๖๘๘๘๓๗
ศพด.ต.ศิลาเพชร	ที่ทำการองค์การบริหารส่วนตำบลศิลาเพชร	ศิลาเพชร	ปัว	๕๕๑๒๐	๐๕๔-๗๑๘๔๒๒	๐๕๔-๗๑๘๔๒๓
ศพด.ต.สกาต	ที่ทำการองค์การบริหารส่วนตำบลสกาต	สกาต	ปัว	๕๕๑๒๐		
ศพด.ทต.ปัว	สำนักงานเทศบาลตำบลปัว	ปัว	ปัว	๕๕๑๒๐	๐๕๔-๗๙๑๙๔๗	
ศพด.ทต.ศิลาแลง	สำนักงานเทศบาลตำบลศิลาแลง	ศิลาแลง	ปัว	๕๕๑๒๐	๐๕๔-๗๙๒๐๙๙	
ศพด.บ้านตาหลวง	ที่ทำการ อบต.ป่ากลาง	ป่ากลาง	ปัว	๕๕๑๒๐	๐๕๔-๗๑๘๔๒๗	
ศพด.บ้านเตี้ยกiewเห็น	ที่ทำการองค์การบริหารส่วนตำบลภูคา	ภูคา	ปัว	๕๕๑๒๐	๐๕๔-๐๕๙๖๕๔	๐๕๔-๐๕๙๖๕๗
ศพด.บ้านพี	ที่ทำการองค์การบริหารส่วนตำบลบ้านพี	แฉ่ง	ปัว	๕๕๑๒๐	๐๕๔-๗๑๘๙๘๖	
ศพด.ป่ากลาง	ที่ทำการองค์การบริหารส่วนตำบลป่ากลาง	ป่ากลาง	ปัว	๕๕๑๒๐	๐๕๔-๗๑๘๔๒๖	๐๕๔-๗๑๘๔๒๗
ศพด.ห้วยปุด	ที่ทำการองค์การบริหารส่วนตำบลภูคา	ภูคา	ปัว	๕๕๑๒๐	๐๕๔-๐๕๙๖๕๔	๐๕๔-๐๕๙๖๕๗
ศพด.อบต.เจดีย์ชัย	ที่ทำการองค์การบริหารส่วนตำบลเจดีย์ชัย	เจดีย์ชัย	ปัว	๕๕๑๒๐		

ตาราง ข้อมูลติดต่อ ที่อยู่สถานศึกษา ศพด.สังกัด อบท. ของหน่วยงานทางการศึกษาจังหวัดน่าน (ต่อ)

ชื่อสถานศึกษา	ที่อยู่	ตำบล	อำเภอ	รหัสไปรษณีย์	โทรศัพท์	โทรสาร
ศพด.อบต.ไชยวัฒนา	ที่ทำการองค์การบริหารส่วนตำบลไชยวัฒนา	ไชยวัฒนา	ปัว	๕๕๑๒๐	๐๕๔๗๑๘๘๐๔-๖	
ศพด.อบต.วรรณคร	ที่ทำการองค์การบริหารส่วนตำบลวรรณคร	วรรณคร	ปัว	๕๕๑๒๐	๐๙๗-๙๒๐๑๐๙๑	
ศพด.อบต.สถาน	ที่ทำการองค์การบริหารส่วนตำบลสถาน	สถาน	ปัว	๕๕๑๒๐	๐๕๔-๗๑๘๘๐๐	๐๕๔-๗๑๘๘๐๐
ศพด.อบต.อวน	ที่ทำการองค์การบริหารส่วนตำบลอวน	อวน	ปัว	๕๕๑๒๐	๐๕๔-๖๘๓๕๓๗	
ศพด.ต.ทำน้าว	ที่ทำการ อบต.ทำน้าว	ทำน้าว	ภูเพียง	๕๕๐๐๐	๐๕๔-๗๑๘๔๑๘	
ศพด.ต.น้ำแก่น	ที่ทำการองค์การบริหารส่วนตำบลน้ำแก่น	น้ำแก่น	ภูเพียง	๕๕๐๐๐	๐๘๐-๑๓๕๗๕๘๗	๐๕๔-๗๘๑๑๑๙
ศพด.ต.ฝายแก้ว	ที่ทำการองค์การบริหารส่วนตำบลฝายแก้ว	ฝายแก้ว	ภูเพียง	๕๕๐๐๐		๐๕๔-๗๘๓๗๑๑
ศพด.ต.ม่วงตึ๊ด	ที่ทำการองค์การบริหารส่วนตำบลม่วงตึ๊ด	ตำบลม่วงตึ๊ด	ภูเพียง	๕๕๐๐๐	๐๕๔-๗๑๙๔๑๑	๐๕๔-๗๑๙๔๑๑
ศพด.บ้านดงป่าสัก	ที่ทำการองค์การบริหารส่วนตำบลฝายแก้ว	ฝายแก้ว	ภูเพียง	๕๕๐๐๐		๐๕๔-๗๘๓๗๑๑
ศพด.บ้านทุ่งน้อย	ที่ทำการองค์การบริหารส่วนตำบลฝายแก้ว	ฝายแก้ว	ภูเพียง	๕๕๐๐๐		๐๕๔-๗๘๓๗๑๑
ศพด.บ้านน้ำเกียนใต้	ที่ทำการองค์การบริหารส่วนตำบลน้ำเกียน	น้ำเกียน	ภูเพียง	๕๕๐๐๐	๐๕๔-๖๘๔๑๑๑	๐๕๔-๖๘๔๒๘๐
ศพด.บ้านฝายแก้ว	ที่ทำการองค์การบริหารส่วนตำบลฝายแก้ว	ฝายแก้ว	ภูเพียง	๕๕๐๐๐		

ตาราง ข้อมูลติดต่อที่อยู่สถานศึกษา ศพด.สังกัด อบท. ของหน่วยงานทางการศึกษาจังหวัดน่าน (ต่อ)

ชื่อสถานศึกษา	ที่อยู่	ตำบล	อำเภอ	รหัสไปรษณีย์	โทรศัพท์	โทรสาร
ศพด.บ้านม่วงใหม่	ที่ทำการองค์การบริหารส่วนตำบลนาปัง	นาปัง	ภูเพียง	๕๕๐๐๐	๐๘๖-๒๑๖๓๙๙๑	
ศพด.บ้านเมืองน่านจ้งเหนือ	ที่ทำการองค์การบริหารส่วนตำบลเมืองน่านจ้ง	เมืองน่านจ้ง	ภูเพียง	๕๕๐๐๐	๐๕๔-๗๑๘๔๗๑	๐๕๔-๗๑๘๔๗๐
ศพด.บ้านใหม่สามัคคี	ที่ทำการองค์การบริหารส่วนตำบลเมืองน่านจ้ง	เมืองน่านจ้ง	ภูเพียง	๕๕๐๐๐	๐๕๔-๗๑๘๔๗๑	๐๕๔-๗๑๘๔๗๐
ศพด.ทต.หนองแดง	สำนักงานเทศบาลตำบลหนองแดง	หนองแดง	แม่จริม	๕๕๑๗๐	๐๕๔-๗๖๙๐๗๒	๐๕๔-๗๖๙๒๓๘
ศพด.บ้านน้ำตวง	ที่ทำการองค์การบริหารส่วนตำบลน้ำตวง	น้ำตวง	แม่จริม	๕๕๑๗๐		
ศพด.บ้านน้ำปูน	ที่ทำการองค์การบริหารส่วนตำบลน้ำตวง	น้ำตวง	แม่จริม	๕๕๑๗๐		
ศพด.บ้านน้ำพาง	ที่ทำการองค์การบริหารส่วนตำบลน้ำพาง	น้ำพาง	แม่จริม	๕๕๑๗๐		
ศพด.บ้านร่มเกล้า	ที่ทำการองค์การบริหารส่วนตำบลน้ำพาง	น้ำพาง	แม่จริม	๕๕๑๗๐		
ศพด.อบต.แม่จริม (บ้านตอง - นาหมื่น)	ที่ทำการองค์การบริหารส่วนตำบลแม่จริม	แม่จริม	แม่จริม	๕๕๑๗๐		
ศพด.บ้านฝาย	ที่ทำการ อบต.แม่จริม	แม่จริม	แม่จริม	๕๕๑๗๐		
ศพด.บ้านกวน้ำ	ที่ทำการ อบต.หนองแดง	หนองแดง	แม่จริม	๕๕๑๗๐	๐๕๔-๗๑๘๙๐๓	
ศพด.บ้านแคว้ง	ที่ทำการองค์การบริหารส่วนตำบลหนองแดง	หนองแดง	แม่จริม	๕๕๑๗๐	๐๕๔-๗๑๘๙๐๓	

ตาราง ข้อมูลติดต่อ ที่อยู่สถานศึกษา ศพด.สังกัด อปท. ของหน่วยงานทางการศึกษาจังหวัดน่าน (ต่อ)

ชื่อสถานศึกษา	ที่อยู่	ตำบล	อำเภอ	รหัสไปรษณีย์	โทรศัพท์	โทรสาร
ศพด.อบต.หมอเมืองน่าน	ที่ทำการองค์การบริหารส่วนตำบลหมอเมืองน่าน	หมอเมืองน่าน	แม่จริม	๕๕๑๗๐	๐๕๔-๗๑๘๒๕๖	๐๕๔-๗๑๘๒๕๗
ศพด.บ้านน้ำเกาะ	สำนักงานเทศบาลตำบลยอด	ยอด	สองแคว	๕๕๑๖๐	๐๘๔-๗๔๐๖๓๕๔	
ศพด.บ้านปางสำน	สำนักงานเทศบาลตำบลยอด	ยอด	สองแคว	๕๕๑๖๐		
ศพด.บ้านผาสิงห์	สำนักงานเทศบาลตำบลยอด	ยอด	สองแคว	๕๕๑๖๐		
ศพด.บ้านสะเก็น	สำนักงานเทศบาลตำบลยอด	ยอด	สองแคว	๕๕๑๖๐		
ศพด.ผาหลัก	สำนักงานเทศบาลตำบลยอด	ยอด	สองแคว	๕๕๑๖๐		
ศพด.ยอด	สำนักงานเทศบาลตำบลยอด	ยอด	สองแคว	๕๕๑๖๐		
ศพด.ต.ชนแดน	ที่ทำการองค์การบริหารส่วนตำบลชนแดน	ชนแดน	สองแคว	๕๕๑๖๐	๐๙๑-๐๗๘๙๓๖๓	
ศพด.ถ้ำเวียงแก	ที่ทำการองค์การบริหารส่วนตำบลนาไร่หลวง	นาไร่หลวง	สองแคว	๕๕๑๖๐	๐๖๒-๒๕๑๗๖๒๔	๐๕๔-๗๗๗๑๑๗
ศพด.ตำบลนาไร่หลวง (บ้านสองแคว)	ที่ทำการองค์การบริหารส่วนตำบลนาไร่หลวง	นาไร่หลวง	สองแคว	๕๕๑๖๐	๐๘๔-๙๔๙๘๑๑๒	๐๕๔-๗๗๗๑๑๗

ตาราง ข้อมูลติดต่อ ที่อยู่สถานศึกษา ศพด.สังกัด อปท. ของหน่วยงานทางการศึกษาจังหวัดน่าน (ต่อ)

ชื่อสถานศึกษา	ที่อยู่	ตำบล	อำเภอ	รหัสไปรษณีย์	โทรศัพท์	โทรสาร
ศพด.ตำบลคู่งษ์	ที่ทำการองค์การบริหารส่วนตำบลคู่งษ์	คู่งษ์	สันติสุข	๕๕๑๒๐	๐๕๔-๗๖๗๕๙๙	๐๕๔-๗๖๗๑๖๖
ศพด.บ้านป่าแลว	ที่ทำการองค์การบริหารส่วนตำบลป่าแลวหลวง	ป่าแลวหลวง	สันติสุข	๕๕๒๑๐	๐๕๔-๗๑๘๓๐๕	๐๕๔-๗๑๘๓๐๕
ศพด.บ้านสบบาง	ที่ทำการองค์การบริหารส่วนตำบลป่าแลวหลวง	คู่งษ์	สันติสุข	๕๕๒๑๐	๐๕๔-๗๑๘๓๐๕	๐๕๔-๗๑๘๓๐๕
ศพด.ดอนไพรวัลย์	ที่ทำการองค์การบริหารส่วนตำบลพงษ์	พงษ์	สันติสุข	๕๕๒๑๐	๕๔๗๖๗๒๗๘	๐๕๔-๗๖๗๒๗๘
ศพด.ตำบลพงษ์	ที่ทำการองค์การบริหารส่วนตำบลพงษ์	พงษ์	สันติสุข	๕๕๒๑๐	๐๕๔-๗๖๗๒๗๘	๐๕๔-๗๖๗๒๗๘
ศพด.ปางช้าง	ที่ทำการองค์การบริหารส่วนตำบลพงษ์	พงษ์	สันติสุข	๕๕๒๑๐		
ศพด.ราษฎร์รัฐพัฒนา	ที่ทำการองค์การบริหารส่วนตำบลพงษ์	พงษ์	สันติสุข	๕๕๒๑๐		
ศพด.หนองใหม่	ที่ทำการองค์การบริหารส่วนตำบลพงษ์	พงษ์	สันติสุข	๕๕๒๑๐		

ตาราง ข้อมูลติดต่อ ที่อยู่สถานศึกษา โรงเรียนสังกัดสำนักงานเขตพื้นที่การศึกษาประถมศึกษาน่าน เขต ๑ จังหวัดน่าน

สถานศึกษา	หมู่	ตำบล	อำเภอ	จังหวัด	รหัสไปรษณีย์	โทรศัพท์
บ้านนาผา	๗	กองควาย	เมืองน่าน	น่าน	๕๕๐๐๐	๐๕๔๖๘๑๑๓๘
บ้านน้ำครกใหม่	๙	กองควาย	เมืองน่าน	น่าน	๕๕๐๐๐	๐๕๔๖๘๑๑๘๘
บ้านธงหลวง	๑	กองควาย	เมืองน่าน	น่าน	๕๕๐๐๐	
บ้านไชยสถาน	๙	ไชยสถาน	เมืองน่าน	น่าน	๕๕๐๐๐	
บ้านศรีเกิด	๘	ไชยสถาน	เมืองน่าน	น่าน	๕๕๐๐๐	
ชุมชนบ้านคูใต้	๒	คูใต้	เมืองน่าน	น่าน	๕๕๐๐๐	
บ้านถืมตอง	๑	ถืมตอง	เมืองน่าน	น่าน	๕๕๐๐๐	
บ้านชาวหลวง	๕	บ่อสวก	เมืองน่าน	น่าน	๕๕๐๐๐	
บ้านนรราชกูร์	๕	นาซาว	เมืองน่าน	น่าน	๕๕๐๐๐	
บ้านนาซาว	๑	นาซาว	เมืองน่าน	น่าน	๕๕๐๐๐	
ดอนสะไมย์วิทยา	๒	นาซาว	เมืองน่าน	น่าน	๕๕๐๐๐	
บ้านดอน (ศรีเสริมกสิกร)		ในเวียง	เมืองน่าน	น่าน	๕๕๐๐๐	๐๕๔๗๑๙๔๔๑
ราชานุบาล		ในเวียง	เมืองน่าน	น่าน	๕๕๐๐๐	๐๕๔๗๗๑๐๘๐
บ้านวังหม้อ	๑	บ่อ	เมืองน่าน	บ่อ	๕๕๐๐๐	
บ้านสะละภูเวียง	๓	บ่อ	เมืองน่าน	บ่อ	๕๕๐๐๐	
บ้านสันติภาพ	๗	บ่อ	เมืองน่าน	บ่อ	๕๕๐๐๐	
บ้านทรายทอง	๘	บ่อ	เมืองน่าน	บ่อ	๕๕๐๐๐	

ตาราง ข้อมูลติดต่อ ที่อยู่สถานศึกษา โรงเรียนสังกัดสำนักงานเขตพื้นที่การศึกษาประถมศึกษาน่าน เขต ๑ จังหวัดน่าน(ต่อ)

สถานศึกษา	หมู่	ตำบล	อำเภอ	จังหวัดน่าน	รหัสไปรษณีย์	โทรศัพท์
บ้านน้ำขาว	๕	บ่อ	เมืองน่าน	น่าน	๕๕๐๐๐	
บ้านผาขวาง	๑๐	บ่อ	เมืองน่าน	น่าน	๕๕๐๐๐	
บ้านผาศูบ	๑	ผาสิ่งหี	เมืองน่าน	น่าน	๕๕๐๐๐	
บ้านผาสิ่งหี	๔	ผาสิ่งหี	เมืองน่าน	น่าน	๕๕๐๐๐	
บ้านศรีน่าน	๑	เรือง	เมืองน่าน	น่าน	๕๕๐๐๐	
บ้านห้วยมอญ	๘	เรือง	เมืองน่าน	น่าน	๕๕๐๐๐	
บ้านเรือง	๕	เรือง	เมืองน่าน	น่าน	๕๕๐๐๐	
บ้านดอนเฟื่อง	๒	เรือง	เมืองน่าน	น่าน	๕๕๐๐๐	
บ้านม่วงเจริญราษฎร์	๓	บ่อสวก	เมืองน่าน	น่าน	๕๕๐๐๐	
บ้านป่าคา	๒	บ่อสวก	เมืองน่าน	น่าน	๕๕๐๐๐	๐๕๔๖๘๑๐๕๗
บ้านต๋าม	๖	บ่อสวก	เมืองน่าน	น่าน	๕๕๐๐๐	
บ้านเชียงฮิน	๑๒	บ่อสวก	เมืองน่าน	น่าน	๕๕๐๐๐	
บ้านน้ำโค้ง	๔	สะเนียน	เมืองน่าน	น่าน	๕๕๐๐๐	
บ้านห้วยมอญสาขา ใหม่ในฝัน	๑๒	เรือง	เมืองน่าน	น่าน	๕๕๐๐๐	
บ้านสองแคว	๕	สะเนียน	เมืองน่าน	น่าน	๕๕๐๐๐	๐๕๔๗๑๘๔๓๖
บ้านปางเป๋ย	๖	สะเนียน	เมืองน่าน	น่าน	๕๕๐๐๐	
บ้านกาไส	๘	สะเนียน	เมืองน่าน	น่าน	๕๕๐๐๐	
บ้านวังตาว	๗	สะเนียน	เมืองน่าน	น่าน	๕๕๐๐๐	-
บ้านห้วยปุก	๙	สะเนียน	เมืองน่าน	น่าน	๕๕๐๐๐	
บ้านห้วยเฮือ	๑๑	สะเนียน	เมืองน่าน	น่าน	๕๕๐๐๐	
บ้านห้วยเฮือสาขา ห้วยระพี	๑๕	สะเนียน	เมืองน่าน	น่าน	๕๕๐๐๐	

ตาราง ข้อมูลติดต่อ ที่อยู่สถานศึกษา โรงเรียนสังกัดสำนักงานเขตพื้นที่การศึกษาประถมศึกษาน่าน เขต ๑ จังหวัดน่าน(ต่อ)

สถานศึกษา	ตำบล	อำเภอ	รหัสไปรษณีย์	โทรศัพท์
บ้านห้วยละเป๋ายา	เนี่ยน	เมืองน่าน	๕๕๐๐๐	
บ้านน้ำปาย	น้ำปาย	แม่จริม	๕๕๑๗๐	
บ้านป่าสัก	น้ำปาย	แม่จริม	๕๕๑๗๐	
บ้านน้ำปูน	น้ำพาง	แม่จริม	๕๕๑๗๐	
บ้านน้ำพาง	น้ำพาง	แม่จริม	๕๕๑๗๐	
มิตรมวลชน ๓	น้ำพาง	แม่จริม	๕๕๑๗๐	
บ้านร่มเกล้า	น้ำพาง	แม่จริม	๕๕๑๗๐	
บ้านน้ำตวง	น้ำพาง	แม่จริม	๕๕๑๗๐	
บ้านตอง	แม่จริม	แม่จริม	๕๕๑๗๐	
บ้านก้อ	แม่จริม	แม่จริม	๕๕๑๗๐	
บ้านแค้ง	หนองแดง	แม่จริม	๕๕๑๗๐	
บ้านพรหม	หนองแดง	แม่จริม	๕๕๑๗๐	
ชุมชนบ้านนาคา	หนองแดง	แม่จริม	๕๕๑๗๐	
บ้านกัวน้ำ	หนองแดง	แม่จริม	๕๕๑๗๐	
บ้านห้วยบง	หมอมือง	แม่จริม	๕๕๑๗๐	
บ้านพีได้	บ้านพี	บ้านหลวง	๕๕๑๙๐	
บ้านพีเหนือ	บ้านพี	บ้านหลวง	๕๕๑๙๐	
บ้านเป่า	บ้านฟ้า	บ้านหลวง	๕๕๑๙๐	
บ้านฟ้า	บ้านฟ้า	บ้านหลวง	๕๕๑๙๐	
บ้านวังยาว	ป่าคาหลวง	บ้านหลวง	๕๕๑๙๐	
รัฐราษฎร์นุเคราะห์	สวด	บ้านหลวง	๕๕๑๙๐	๐๕๔๗๖๑๑๒๓
บ้านดอนหล่ายทุ่ง	สวด	บ้านหลวง	๕๕๑๙๐	๐๕๔๗๖๑๐๗๘
ชุมชนบ้านหลวง	บ้านพี	บ้านหลวง	๕๕๑๙๐	

ตาราง ข้อมูลติดต่อ ที่อยู่สถานศึกษา โรงเรียนสังกัดสำนักงานเขตพื้นที่การศึกษาประถมศึกษาน่าน เขต ๑ จังหวัดน่าน(ต่อ)

สถานศึกษา	หมู่	ตำบล	อำเภอ	จังหวัด	รหัสไปรษณีย์	โทรศัพท์
บ้านน้ำหิน	๕	เชียงของ	น่าน้อย	น่าน	๕๕๑๕๐	
บ้านเชียงของ	๑	เชียงของ	น่าน้อย	น่าน	๕๕๑๕๐	
บ้านห้วยเลา	๗	เชียงของ	น่าน้อย	น่าน	๕๕๑๕๐	
บ้านนาหลาย	๗	น่าน้อย	น่าน้อย	น่าน	๕๕๑๕๐	
บ้านบุง	๖	น่าน้อย	น่าน้อย	น่าน	๕๕๑๕๐	๐๕๔๖๙๑๘๗๗
บ้านนาราบ	๑	น่าน้อย	น่าน้อย	น่าน	๕๕๑๕๐	
ชุมชนบ้านนาหลวง	๓	น่าน้อย	น่าน้อย	น่าน	๕๕๑๕๐	๐๕๔๗๘๙๓๕๑
บ้านพืชเจริญ	๑	น้ำตก	น่าน้อย	น่าน	๕๕๑๕๐	
บ้านน้ำพุ	๒	น้ำตก	น่าน้อย	น่าน	๕๕๑๕๐	
บ้านเปา	๕	น้ำตก	น่าน้อย	น่าน	๕๕๑๕๐	๐๕๔-๗๓๑๘๕๘
ชุมชนบ้านอ้อย	๗	บัวใหญ่	น่าน้อย	น่าน	๕๕๑๕๐	
บ้านนาไค้	๕	บัวใหญ่	น่าน้อย	น่าน	๕๕๑๕๐	
บ้านทัพม่าน	๔	บัวใหญ่	น่าน้อย	น่าน	๕๕๑๕๐	
บ้านใหม่	๗	ศรีษะเกษ	น่าน้อย	น่าน	๕๕๑๕๐	
บ้านหัวเมือง	๑	ศรีษะเกษ	น่าน้อย	น่าน	๕๕๑๕๐	
บ้านน้ำหก	๘	ศรีษะเกษ	น่าน้อย	น่าน	๕๕๑๕๐	
บ้านหนองบัว	๙	ศรีษะเกษ	น่าน้อย	น่าน	๕๕๑๕๐	
บ้านหนองห่ามิตรภาพที่ ๑๒๕	๓	ศรีษะเกษ	น่าน้อย	น่าน	๕๕๑๕๐	
บ้านศาลา	๑	สถาน	น่าน้อย	น่าน	๕๕๑๕๐	
บ้านสถาน	๒	สถาน	น่าน้อย	น่าน	๕๕๑๕๐	
บ้านนา	๔	สถาน	น่าน้อย	น่าน	๕๕๑๕๐	
บ้านน้ำลัด	๖	สถาน	น่าน้อย	น่าน	๕๕๑๕๐	
บ้านสันทะ	๑๐	สันทะ	น่าน้อย	น่าน	๕๕๑๕๐	

ตาราง ข้อมูลติดต่อที่อยู่สถานศึกษา โรงเรียนสังกัดสำนักงานเขตพื้นที่การศึกษาประถมศึกษาน่าน เขต ๑ จังหวัดน่าน(ต่อ)

สถานศึกษา	หมู่	ตำบล	อำเภอ	จังหวัด	รหัสไปรษณีย์	โทรศัพท์
บ้านเซตวัน	๑	สันทะเล	น่าน้อย	น่าน	๕๕๑๕๐	
บ้านห้วยส้ม	๗	สันทะเล	น่าน้อย	น่าน	๕๕๑๕๐	
บ้านห้วยจอย	๒	สันทะเล	น่าน้อย	น่าน	๕๕๑๕๐	
บ้านสำน	๘	สันทะเล	น่าน้อย	น่าน	๕๕๑๕๐	๐๕๔๗๓๑๘๘๘
ประภิตเวศศักดิ์	๓	สันทะเล	น่าน้อย	น่าน	๕๕๑๕๐	
ศรีเวียงสาวิทยาคาร	๑๐	กลางเวียง	เวียงสา	น่าน	๕๕๑๑๐	๐๕๔๖๙๐๙๐๕
ไทยรัฐวิทยา ๔๕ (บ้านดอนแท่น)	๑๔	กลางเวียง	เวียงสา	น่าน	๕๕๑๑๐	
บ้านซึ่งงามมงคล	๕	ซึ่ง	เวียงสา	น่าน	๕๕๑๑๐	
บ้านท่าลี่	๔	ซึ่ง	เวียงสา	น่าน	๕๕๑๑๐	๐๕๔๗๑๘๒๒๗
บ้านหล่มบึงพรวน	๕	จอมจันท์	เวียงสา	น่าน	๕๕๑๑๐	
จอมจันท์วิทยาคาร	๑	จอมจันท์	เวียงสา	น่าน	๕๕๑๑๐	
บ้านปางสา	๓	จอมจันท์	เวียงสา	น่าน	๕๕๑๑๐	
บ้านนาเคียน	๒	จอมจันท์	เวียงสา	น่าน	๕๕๑๑๐	-
บ้านครกคำ	๔	ตาลชุม	เวียงสา	น่าน	๕๕๑๑๐	
บ้านนาออก	๖	ตาลชุม	เวียงสา	น่าน	๕๕๑๑๐	๐๕๔-๗๖๓๒๔๓
บ้านป่าสัก	๓	ตาลชุม	เวียงสา	น่าน	๕๕๑๑๐	
ตาลชุมศึกษาลัย	๗	ตาลชุม	เวียงสา	น่าน	๕๕๑๑๐	
ทุ่งศรีทอง	๓	ทุ่งศรีทอง	เวียงสา	น่าน	๕๕๑๑๐	-
ศรีนาชื่น	๔	ทุ่งศรีทอง	เวียงสา	น่าน	๕๕๑๑๐	-
นาเหลืองไชยราม	๔	นาเหลือง	เวียงสา	น่าน	๕๕๑๑๐	๐๕๔๗๑๘๙๘๐
ริมฝั่งน่านวิทยา	๖	นาเหลือง	เวียงสา	น่าน	๕๕๑๑๐	
บ้านนาเหลืองโน	๑	นาเหลือง	เวียงสา	น่าน	๕๕๑๑๐	๐๕๔๗๑๘๙๘๐
ชุมชนบ้านน้ำปั่ว	๓	น้ำปั่ว	เวียงสา	น่าน	๕๕๑๑๐	

ตาราง ข้อมูลติดต่อ ที่อยู่สถานศึกษา โรงเรียนสังกัดสำนักงานเขตพื้นที่การศึกษาประถมศึกษาน่าน เขต ๑ จังหวัดน่าน(ต่อ)

สถานศึกษา	หมู่	ตำบล	อำเภอ	จังหวัด	รหัสไปรษณีย์	โทรศัพท์
บ้านสาลี	๔	น้ำมวบ	เวียงสา	น่าน	๕๕๑๑๐	
บ้านน้ำมวบ	๘	น้ำมวบ	เวียงสา	น่าน	๕๕๑๑๐	
บ้านแม่ชะนิง	๓	แม่ชะนิง	เวียงสา	น่าน	๕๕๑๑๐	
ภูเค็งพัฒนา	๖	แม่ชะนิง	เวียงสา	น่าน	๕๕๑๑๐	
ไตรธารวิทยา	๕	แม่ชะนิง	เวียงสา	น่าน	๕๕๑๑๐	๐๕๔๗๓๑๘๕๓
บ้านหัวนา	๑	แม่ชะนิง	เวียงสา	น่าน	๕๕๑๑๐	
บ้านวัวแดง	๓	แม่สา	เวียงสา	น่าน	๕๕๑๑๐	-
บ้านสาคร	๑	แม่สาคร	เวียงสา	น่าน	๕๕๑๑๐	
บ้านท่ามงคล	๒	แม่สาคร	เวียงสา	น่าน	๕๕๑๑๐	
บ้านจะเข้ภูหอม	๓	แม่สาคร	เวียงสา	น่าน	๕๕๑๑๐	๐๕๔๗๓๑๘๖๙
บ้านไพรอุดม	๕	แม่สาคร	เวียงสา	น่าน	๕๕๑๑๐	-
บ้านฮากฮาน	๒	ยาบหัวนา	เวียงสา	น่าน	๕๕๑๑๐	
บ้านบ่อหอย	๖	ยาบหัวนา	เวียงสา	น่าน	๕๕๑๑๐	
บ้านสะเลียม	๓	ยาบหัวนา	เวียงสา	น่าน	๕๕๑๑๐	๐๕๔๗๓๑๘๗๕
บ้านห้วยหลอด	๕	ยาบหัวนา	เวียงสา	น่าน	๕๕๑๑๐	
บ้านป่าหุ้ง	๔	ยาบหัวนา	เวียงสา	น่าน	๕๕๑๑๐	
บ้านนาเก่า	๑	ยาบหัวนา	เวียงสา	น่าน	๕๕๑๑๐	
บ้านสาสิก	๔	सान	เวียงสา	น่าน	๕๕๑๑๐	
ชุมชนบ้านใหม่	๘	सान	เวียงสา	น่าน	๕๕๑๑๐	
หาดทรายทองวิทยาคาร	๑	सानนาหนองใหม่	เวียงสา	น่าน	๕๕๑๑๐	
บ้านसानนาหนองใหม่	๔	सानนาหนองใหม่	เวียงสา	น่าน	๕๕๑๑๐	
วัดท่าข้าม(สิริพรหมคุณ วิรุฬห์ศิลาจาร อุปลัมภ์)	๔	ไหล่น่าน	เวียงสา	น่าน	๕๕๑๑๐	๐๕๔๗๓๑๘๘๐

ตาราง ข้อมูลติดต่อ ที่อยู่สถานศึกษา โรงเรียนสังกัดสำนักงานเขตพื้นที่การศึกษาประถมศึกษาน่าน เขต ๑ จังหวัดน่าน(ต่อ)

สถานศึกษา	หมู่	ตำบล	อำเภอ	จังหวัด	รหัสไปรษณีย์	โทรศัพท์
บ้านนาสา	๓	ไหล่น่าน	เวียงสา	น่าน	๕๕๑๑๐	
บ้านไหล่น่าน	๑	ไหล่น่าน	เวียงสา	น่าน	๕๕๑๑๐	๐๕๔๗๘๒๐๕๗
ริมฝั่งว้าวิทยา	๕	ไหล่น่าน	เวียงสา	น่าน	๕๕๑๑๐	-
บ้านชมพู่	๘	อ่าวนาไผ่	เวียงสา	น่าน	๕๕๑๑๐	
บ้านม่วงนึ่ง	๙	อ่าวนาไผ่	เวียงสา	น่าน	๕๕๑๑๐	
บ้านฝั่งหมิ่น	๖	อ่าวนาไผ่	เวียงสา	น่าน	๕๕๑๑๐	
บ้านห้วยน้ำอุ่น	๑๑	อ่าวนาไผ่	เวียงสา	น่าน	๕๕๑๑๐	-
บ้านพะเยา	๓	อ่าวนาไผ่	เวียงสา	น่าน	๕๕๑๑๐	-
บ้านอ่าวนาผา	๑	อ่าวนาไผ่	เวียงสา	น่าน	๕๕๑๑๐	๐๕๔๖๙๒๑๔๗
บ้านนาไผ่	๒	อ่าวนาไผ่	เวียงสา	น่าน	๕๕๑๑๐	
บ้านปางสนุก	๑	ปางสนุก	เวียงสา	น่าน	๕๕๑๑๐	๐๕๔๗๑๘๗๒๒
ชุมชนบ้านนาทะนุง	๓	นาทะนุง	นาหมื่น	น่าน	๕๕๑๘๐	
บ้านค้ำอ้อย	๖	นาทะนุง	นาหมื่น	น่าน	๕๕๑๘๐	
บ้านน้ำเลา	๘	นาทะนุง	นาหมื่น	น่าน	๕๕๑๘๐	
บ้านห้วยนาย	๙	นาทะนุง	นาหมื่น	น่าน	๕๕๑๘๐	
บ้านคำเรือ	๑	บ่อแก้ว	นาหมื่น	น่าน	๕๕๑๘๐	
บ้านนาบอน	๓	บ่อแก้ว	นาหมื่น	น่าน	๕๕๑๘๐	
ชุมชนบ้านบ่อแก้ว	๕	บ่อแก้ว	นาหมื่น	น่าน	๕๕๑๘๐	
บ้านนายาง	๗	บ่อแก้ว	นาหมื่น	น่าน	๕๕๑๘๐	
บ้านปิงใน	๓	ปิงหลวง	นาหมื่น	น่าน	๕๕๑๘๐	
บ้านปิงหลวง	๒	ปิงหลวง	นาหมื่น	น่าน	๕๕๑๘๐	๐๕๔๗๓๑๘๙๖

ตาราง ข้อมูลติดต่อ ที่อยู่สถานศึกษา โรงเรียนสังกัดสำนักงานเขตพื้นที่การศึกษาประถมศึกษาน่าน เขต ๑ จังหวัดน่าน(ต่อ)

สถานศึกษา	หมู่	ตำบล	อำเภอ	จังหวัด	รหัสไปรษณีย์	โทรศัพท์
บ้านน้ำแพะ	๖	ปิงหลวง	นาหมื่น	น่าน	๕๕๑๘๐	
บ้านน้ำลี	๘	ปิงหลวง	นาหมื่น	น่าน	๕๕๑๘๐	
บ้านน้ำเค็ม	๗	ปิงหลวง	นาหมื่น	น่าน	๕๕๑๘๐	
บ้านนาคา	๔	เมืองลี	นาหมื่น	น่าน	๕๕๑๘๐	๐๕๔๗๓๑๘๙๗
อนุบาลเมืองลี	๒	เมืองลี	นาหมื่น	น่าน	๕๕๑๘๐	
บ้านน้ำอูน	๑	เมืองลี	นาหมื่น	น่าน	๕๕๑๘๐	๐๕๔๗๓๑๘๙๘
บ้านโป่งคำ	๕	คูพงษ์	สันติสุข	น่าน	๕๕๒๑๐	
บ้านคูพงษ์	๔	คูพงษ์	สันติสุข	น่าน		
บ้านสบยาง	๑๐	ป่าแลวหลวง	สันติสุข	น่าน	๕๕๒๑๐	๐๕๔๗๖๗๓๓๕
ป่าแลวหลวงวิทยา	๓	ป่าแลวหลวง	สันติสุข	น่าน	๕๕๒๑๐	
บ้านป่าแดด	๙	พงษ์	สันติสุข	น่าน	๕๕๒๑๐	
บ้านศรีบุญเรือง	๒	พงษ์	สันติสุข	น่าน	๕๕๒๑๐	
บ้านห้วยแฮ้ว	๑๓	พงษ์	สันติสุข	น่าน	๕๕๒๑๐	
บ้านศรีน่าน	๗	พงษ์	สันติสุข	น่าน	๕๕๒๑๐	
ราษฎร์รัฐพัฒนา	๑๑	พงษ์	สันติสุข	น่าน	๕๕๒๑๐	
บ้านดอนไพรวัลย์	๑๐	พงษ์	สันติสุข	น่าน	๕๕๒๑๐	
บ้านปางช้าง	๑๒	พงษ์	สันติสุข	น่าน	๕๕๒๑๐	
บ้านห้วยนา	๓	ท่านาว	ภูเพียง	น่าน	๕๕๐๐๐	
บ้านหนองรัง มิตรภาพที่ ๑๐๗	๔	ท่านาว	ภูเพียง	น่าน	๕๕๐๐๐	
บ้านม่วงใหม่	๓	นาปัง	ภูเพียง	น่าน	๕๕๐๐๐	
บ้านน้ำลัดสบแก่น	๑	นาปัง	ภูเพียง	น่าน	๕๕๐๐๐	
บ้านน้ำเกียน	๒	น้ำเกียน	ภูเพียง	น่าน	๕๕๐๐๐	๐๕๔-๗๑๙๓๖๙

ตาราง ข้อมูลติดต่อ ที่อยู่สถานศึกษา โรงเรียนสังกัดสำนักงานเขตพื้นที่การศึกษาประถมศึกษาน่าน เขต ๑ จังหวัดน่าน(ต่อ)

สถานศึกษา	หมู่	ตำบล	อำเภอ	จังหวัด	รหัสไปรษณีย์	โทรศัพท์
บ้านน้ำแก่นกลาง	๒	น้ำแก่น	ภูเพียง	น่าน	๕๕๐๐๐	
บ้านน้ำแก่นเหนือ	๙	น้ำแก่น	ภูเพียง	น่าน	๕๕๐๐๐	
บ้านทุ่งน้อย	๔	ฝายแก้ว	ภูเพียง	น่าน	๕๕๐๐๐	
บ้านฝายแก้ว	๓	ฝายแก้ว	ภูเพียง	น่าน	๕๕๐๐๐	
บ้านห้วยไฮ	๑๔	ฝายแก้ว	ภูเพียง	น่าน	๕๕๐๐๐	
บ้านท่าล้อ	๒	ฝายแก้ว	ภูเพียง	น่าน	๕๕๐๐๐	
บ้านหัวเวียงเหนือ	๖	ฝายแก้ว	ภูเพียง	น่าน	๕๕๐๐๐	
บ้านม่วงตึ๊ด	๔	ม่วงตึ๊ด	ภูเพียง	น่าน	๕๕๐๐๐	
บ้านเมืองจั้ง	๕	เมืองจั้ง	ภูเพียง	น่าน	๕๕๐๐๐	
บ้านหาดเค็ด	๑	เมืองจั้ง	ภูเพียง	น่าน	๕๕๐๐๐	

ตาราง ข้อมูลติดต่อ ที่อยู่สถานศึกษา โรงเรียนสังกัดสำนักงานเขตพื้นที่การศึกษาประถมศึกษาน่าน เขต ๒ จังหวัดน่าน

สถานศึกษา	เลขที่	หมู่	ถนน	ตำบล	อำเภอ	รหัสไปรษณีย์
บ้านทุ่งกวาว	บ้านทุ่งกวาว	๑	ปัว-เชียงกลาง	แก่ง	ปัว	๕๕๑๒๐
บ้านพาน	-	๗	ปัว - เชียงกลาง	แก่ง	ปัว	๕๕๑๒๐
บ้านดอนมูล (แก่ง)	บ้านดอนมูล	๖	ศาลา -บ้านเสี้ยว	แก่ง	ปัว	๕๕๑๒๐
บ้านนาแก้ว	บ้านนาแก้ว	๑	น่าน-ทุ่งช้าง	เจดีย์ชัย	ปัว	๕๕๑๒๐
บ้านปงสนุก	บ้านปงหนึ่ง	๙	น่าน-ทุ่งช้าง	เจดีย์ชัย	ปัว	๕๕๑๒๐
บ้านนาวงค์		๘	น่าน-ทุ่งช้าง	เจดีย์ชัย	ปัว	๕๕๑๒๐
บ้านเสี้ยว	บ้านเสี้ยว หมู่ที่ ๖	๖	น่าน-ทุ่งช้าง ๑๐๘๐ สายเก่า	ไชยวัฒนา	ปัว	๕๕๑๒๐
บ้านแดนพนา	บ้านแดนพนา	๗	น่าน-ทุ่งช้าง	ไชยวัฒนา	ปัว	๕๕๑๒๐
บ้านหนาด	-	๔	-	ไชยวัฒนา	ปัว	๕๕๑๒๐
ศรีสระวงศ์	บ้านท่าควาย	๓	-	ไชยวัฒนา	ปัว	๕๕๑๒๐

ตาราง ข้อมูลติดต่อ อยู่สถานศึกษา โรงเรียนสังกัดสำนักงานเขตพื้นที่การศึกษาประถมศึกษาน่าน เขต ๒ จังหวัดน่าน(ต่อ)

สถานศึกษา	เลขที่	หมู่	ถนน	ตำบล	อำเภอ	รหัสไปรษณีย์
บ้านห้วยท่า	-	๕	-	ไชยวัฒนา	ปัว	๕๕๑๒๐
บ้านป่าลาน	๑๘๐	๕	บ้านเสี้ยว-ศาลา	ปัว	ปัว	๕๕๑๒๐
บ้านปรางค์	๓๒๐	๓	วรรณคร	ปัว	ปัว	๕๕๑๒๐
บ้านร่อง	๓๗๕	๔	น่าน-ทุ่งช้าง	ปัว	ปัว	๕๕๑๒๐
บ้านซอน		๑	-	ปัว	ปัว	๕๕๑๒๐
บ้านป่าหัด		๒	น่าน-ทุ่งช้าง	ปัว	ปัว	๕๕๑๒๐
ป่ากลาง(มิตรภาพที่ ๑๖๖)	-	๗	-	ป่ากลาง	ปัว	๕๕๑๒๐
สหราษฎร์บำรุง		๕	ป่ากลาง - ไ้รวง ทอง	ป่ากลาง	ปัว	๕๕๑๒๐
บ้านปางยาง		๑	-	ภูคา	ปัว	๕๕๑๒๐
บ้านผาเวียง	๑๐๕	๓	-	ภูคา	ปัว	๕๕๑๒๐
พนาสวรรค์		๑๔	ปัว-บ่อเกลือ	ภูคา	ปัว	๕๕๑๒๐
ภูคาวิทยาคม	๑๒๓	๖	-	ภูคา	ปัว	๕๕๑๒๐
วรรณคร	๑๖	๕	ปัว-น้ำยาว	วรรณคร	ปัว	๕๕๑๒๐
จอมแจ้งวิทยาคาร	๐	๓	ปัว-บ่อเกลือ	วรรณคร	ปัว	๕๕๑๒๐
ชุมชนศิลาเพชร	๑๕๖	๘	ปัว - น้ำยาว	ศิลาเพชร	ปัว	๕๕๑๒๐
บ้านดอนมูล (ศิลาเพชร)	๑๐๗	๕	ปัว น้ำยาว	ศิลาเพชร	ปัว	๕๕๑๒๐
ชุมชนศิลาแลง	๒๓/๒	๖	ปัว-น้ำยาว	ศิลาแลง	ปัว	๕๕๑๒๐
ไตรประชาวิทยา	๑๒๙	๔	ปัว - น้ำยาว	ศิลาแลง	ปัว	๕๕๑๒๐
บ้านสกาดใต้	-	๓	-	สกาด	ปัว	๕๕๑๒๐
สกาดพัฒนา		๒	-	สกาด	ปัว	๕๕๑๒๐

ตาราง ข้อมูลติดต่อ ที่อยู่สถานศึกษา โรงเรียนสังกัดสำนักงานเขตพื้นที่การศึกษาประถมศึกษาน่าน เขต ๒ จังหวัดน่าน(ต่อ)

สถานศึกษา	เลขที่	หมู่	ถนน	ตำบล	อำเภอ	รหัสไปรษณีย์
บ้านนาฝาง	๘๕	๖	ปัว สกาด	สถาน	ปัว	๕๕๑๒๐
บ้านसान(ครูราษฎร์รังสรรค์)	๑๖๖	๑๓	ตำบลสถาน	สถาน	ปัว	๕๕๑๒๐
จตุราษฎร์ศึกษา		๕	สายตำบลสถาน	สถาน	ปัว	๕๕๑๒๐
บ้านไร่	-	๙	ปัว-น้ำยาว	อวน	ปัว	๕๕๑๒๐
บ้านทุ่งเฮ้า		๑๑	ปัว น้ำยาว	อวน	ปัว	๕๕๑๒๐
บ้านน้ำยาว	๔๑	๓	ปัว-น้ำยาว	อวน	ปัว	๕๕๑๒๐
บ้านยู	๑๑	๑๑	ทำวังผา-ศิลาเพชร	จอมพระ	ทำวังผา	๕๕๑๔๐
บ้านน้ำฮาว		๗	-	จอมพระ	ทำวังผา	๕๕๑๔๐
บ้านนาฝ้า		๒	ทำวังผา-ศิลาเพชร	จอมพระ	ทำวังผา	๕๕๑๔๐
บ้านถ่อน	๕๗	๑	-	จอมพระ	ทำวังผา	๕๕๑๔๐
บ้านสบหนอง	๑๒	๑๒	วรรณคร	ตาลชุม	ทำวังผา	๕๕๑๔๐
บ้านสบสาย	๑๖๘	๔	สบสาย - นาหนูน	ตาลชุม	ทำวังผา	๕๕๑๔๐
ตาลชุมมิตรภาพที่ ๑๘๖		๓	น่าน - ทุ่งช้าง	ตาลชุม	ทำวังผา	๕๕๑๔๐
บ้านปง		๕	น่าน-ทุ่งช้าง	ตาลชุม	ทำวังผา	๕๕๑๔๐
บ้านวังว้า		๕	น่าน - ทุ่งช้าง	ทำวังผา	ทำวังผา	๕๕๑๔๐
ราชปิโยรสฯ ยุพราชานุสรณ์	๒๓๑	๔	ถนนน่าน-ทุ่งช้าง	ทำวังผา	ทำวังผา	๕๕๑๔๐
บ้านทำวังผา	๑๕๓	๒	วรรณคร	ทำวังผา	ทำวังผา	๕๕๑๔๐
ชุมชนไตรคามราษฎร์บำรุง		๓	วรรณคร	ป่าคา	ทำวังผา	๕๕๑๔๐
บ้านหนองบัว	๒๒๓	๕	นาหนูน-ผาขวาง	ป่าคา	ทำวังผา	๕๕๑๔๐
บ้านสบขุ่น		๗	ทำวังผา-สบขุ่น	ป่าคา	ทำวังผา	๕๕๑๔๐
บ้านนาหนูน ๒	๗		นาหนูน - สบขุ่น	ผาตอ	ทำวังผา	๕๕๑๔๐

ตาราง ข้อมูลติดต่อ ที่อยู่สถานศึกษา โรงเรียนสังกัดสำนักงานเขตพื้นที่การศึกษาประถมศึกษาน่าน เขต ๒ จังหวัดน่าน(ต่อ)

สถานศึกษา	เลขที่	หมู่	ถนน	ตำบล	อำเภอ	รหัสไปรษณีย์
บ้านสบเป็ด		๖	ท่าวังผา - เชียงคำ	ผาตอ	ท่าวังผา	๕๕๑๔๐
บ้านน้ำโมงปางสา	๑๔๑	๕	ท่าวังผา-เชียงคำ	ผาตอ	ท่าวังผา	๕๕๑๔๐
บ้านน้ำพุร้อน	๓๙	๕	-	ผาทอง	ท่าวังผา	๕๕๑๔๐
บ้านสันเจริญ	๑๐	๖	ท่าวังผาเชียงคำ	ผาทอง	ท่าวังผา	๕๕๑๔๐
บ้านน้ำลึกใต้	๓	๔	ท่าวังผา เชียงคำ	ผาทอง	ท่าวังผา	๕๕๑๔๐
บ้านแหน	๑๙๙	๑	-	ผาทอง	ท่าวังผา	๕๕๑๔๐
บ้านน้ำแปง	หมู่ ๗	๗	บ้านแหน-บ้านน้ำแปง	ผาทอง	ท่าวังผา	๕๕๑๔๐
บ้านก่ง (มงคลประชารังสรรค์)		๑	-	ยม	ท่าวังผา	๕๕๑๔๐
บ้านเสี้ยว	๐	๖	-	ยม	ท่าวังผา	๕๕๑๔๐
บ้านพร้าว		๘	นาฝ้า - ดอนมูล	ยม	ท่าวังผา	๕๕๑๔๐
ไตรราษฎร์วิทยา		๕	-	ยม	ท่าวังผา	๕๕๑๔๐
บ้านเชียงแล นาทราย(ครูราษฎร์รังสฤษดิ์)	๑	๔	นาหนูน-สบสาย	ริม	ท่าวังผา	๕๕๑๔๐
บ้านท่าคำ(ไตรราษฎร์บำรุง)	๒๒๔	๗	-	ริม	ท่าวังผา	๕๕๑๔๐
ชุมชนบ้านคอนตัน	๑๓๒	๔	วรรณคร	ศรีภูมิ	ท่าวังผา	๕๕๑๔๐
บ้านม่วง		๑	วรรณครสายเก่า	ศรีภูมิ	ท่าวังผา	๕๕๑๔๐
บ้านคัวะ		๖	สบสาย-เชียงแล	ศรีภูมิ	ท่าวังผา	๕๕๑๔๐
พัฒนานิคมวิทยา		๙	สบสาย - นาหนูน	ศรีภูมิ	ท่าวังผา	๕๕๑๔๐
บ้านดอยตัว	๑๓๖	๗	นาหนูน-สบขุน	ศรีภูมิ	ท่าวังผา	๕๕๑๔๐
บ้านนาหนูน ๑-ปิตุราษฎร์	๑	๑	นาหนูน-สบขุน	แสนทอง	ท่าวังผา	๕๕๑๔๐

ตาราง ข้อมูลติดต่อ ที่อยู่สถานศึกษา โรงเรียนสังกัดสำนักงานเขตพื้นที่การศึกษาประถมศึกษาน่าน เขต ๒ จังหวัดน่าน(ต่อ)

สถานศึกษา	เลขที่	หมู่	ถนน	ตำบล	อำเภอ	รหัสไปรษณีย์
แสนทองวิทยา	๒๒๕	๔	-	แสนทอง	ท่าวังผา	๕๕๑๔๐
เพียงหลวง ๗ ในทูลกระหม่อม หญิงอุบลรัตนราชกัญญา สิริ วัฒนาพรรณวดี	-	๒	-	งอบ	ทุ่งช้าง	๕๕๑๓๐
บ้านน้ำลาด	๕๐	๗	น่าน - ทุ่งช้าง	งอบ	ทุ่งช้าง	๕๕๑๓๐
ไทยรัฐวิทยา๙๘(บ้านงอบ)	๑๖๔	๑๐	อตุลย์เดชจรัส	งอบ	ทุ่งช้าง	๕๕๑๓๐
มณีพุกษ์		๑๑	-	งอบ	ทุ่งช้าง	๕๕๑๓๐
ชุมชนบ้านทุ่งช้าง	๑๒๘	๒	น่าน - ทุ่งช้าง	ทุ่งช้าง	ทุ่งช้าง	๕๕๑๓๐
บ้านปางแก		๗	เชียงกลาง - บ้าน กอก	ทุ่งช้าง	ทุ่งช้าง	๕๕๑๓๐
บ้านแพะกลาง	๒๐๐	๖	น่าน-ทุ่งช้าง	ทุ่งช้าง	ทุ่งช้าง	๕๕๑๓๐
บ้านน้ำพิ	๘๒	๓	น่าน-ทุ่งช้าง	ทุ่งช้าง	ทุ่งช้าง	๕๕๑๓๐
บ้านปอน	๕๙	๗	น่าน - ทุ่งช้าง	ปอน	ทุ่งช้าง	๕๕๑๓๐
บ้านน้ำเลียง	๗๘	๑	น่าน - ห้วยโก๋น	ปอน	ทุ่งช้าง	๕๕๑๓๐
บ้านเวียงสอง	๑๐๘	๔	ทุ่งช้าง - ปอน	และ	ทุ่งช้าง	๕๕๑๓๐
บ้านน้ำสอ	๗๙	๑๒	วังผา - น้ำสอ	และ	ทุ่งช้าง	๕๕๑๓๐
ชุมชนบ้านเพื่อยลู่	๐๒๖	๙	-	และ	ทุ่งช้าง	๕๕๑๓๐
บ้านสบกอน	๑๙๓	๑๓	อตุลย์เดชจรัส	เชียงกลาง	เชียงกลาง	๕๕๑๖๐
ชุมชนเจดีย์เชียงโคม	๑๒๖	๓	-	เชียงกลาง	เชียงกลาง	๕๕๑๖๐
ไตรราษฎร์สามัคคี		๙	น่าน-ทุ่งช้าง	เชียงกลาง	เชียงกลาง	๕๕๐๖๑
บ้านกอก	-	๘	-	เชียงกลาง	เชียงกลาง	๕๕๑๖๐
ไลออนส์บ้านหนองปลา	-	๑๐	-	พระธาตุ	เชียงกลาง	๕๕๑๖๐
บ้านหนอง	๑๕๙	๖	-	เชียงกลาง	เชียงกลาง	๕๕๑๖๐

ตาราง ข้อมูลติดต่อ ที่อยู่สถานศึกษา โรงเรียนสังกัดสำนักงานเขตพื้นที่การศึกษาประถมศึกษาน่าน เขต ๒ จังหวัดน่าน(ต่อ)

สถานศึกษา	เลขที่	หมู่	ถนน	ตำบล	อำเภอ	รหัสไปรษณีย์
บ้านชี	๙๖	๗	บ้านกอก-บ้านเกวต	เขียงกลาง	เขียงกลาง	๕๕๑๖๐
บ้านดอนแท่น		๓	-	เขียงคาน	เขียงกลาง	๕๕๑๖๐
บ้านใหม่	-	๒	-	เขียงคาน	เขียงกลาง	๕๕๑๖๐
ชุมชนรัชดาภิเษกมิตรภาพที่ ๑๑๕		๑๕	ถนนอดุลย์เดชจรัส	เปือ	เขียงกลาง	๕๕๑๖๐
บ้านส้อมเด่นพัฒนา	ม.๑๒	๑๒	-	เปือ	เขียงกลาง	๕๕๑๖๐
บ้านดอนสบเปือ	๓๖	๗	-	เปือ	เขียงกลาง	๕๕๑๖๐
ไตรคามวิทยา	-	๔	ถนนน่าน-ทุ่งช้าง	เปือ	เขียงกลาง	๕๕๑๖๐
บ้านเกวต	๖๙	๖	-	พญาแก้ว	เขียงกลาง	๕๕๑๖๐
บ้านน้ำคา		๑	-	พญาแก้ว	เขียงกลาง	๕๕๑๖๐
ไตรมิตรวิทยา		๓	-	พญาแก้ว	เขียงกลาง	๕๕๑๖๐
บ้านผาน้ำน้อย	๑๒๕	๕	-	พญาแก้ว	เขียงกลาง	๕๕๑๖๐
ธาราบรรพต		๖	นาหนูน - บ้านกอก	พระธาตุ	เขียงกลาง	๕๕๑๖๐
บ้านดอนแก้ว	๑๕๓	๑	น่าน - ทุ่งช้าง	พระธาตุ	เขียงกลาง	๕๕๑๖๐
บ้านพร้าวกลาง		๔	-	พระธาตุ	เขียงกลาง	๕๕๑๖๐
บ้านตีด	๒๐๓	๑๐	-	พระพุทธบาท	เขียงกลาง	๕๕๑๖๐
พระพุทธบาทวิทยา	๑๐๑	๔	-	พระพุทธบาท	เขียงกลาง	๕๕๑๖๐
บ้านเหล่าอ้อ		๙	-	พระพุทธบาท	เขียงกลาง	๕๕๑๖๐
บ้านสะปัน		๑	-	ดงพญา	บ่อเกลือ	๕๕๒๒๐
บ้านส้ว	๑๐๙	๗	บ่อเกลือ-เฉลิม พระเกียรติ	ดงพญา	บ่อเกลือ	๕๕๒๒๐
บ้านนาขวาง	๑๑๑	๕	-	บ่อเกลือใต้	บ่อเกลือ	๕๕๒๒๐

ตาราง ข้อมูลติดต่อ ที่อยู่สถานศึกษา โรงเรียนสังกัดสำนักงานเขตพื้นที่การศึกษาประถมศึกษาน่าน เขต ๒ จังหวัดน่าน(ต่อ)

สถานศึกษา	เลขที่	หมู่	ถนน	ตำบล	อำเภอ	รหัสไปรษณีย์
บ้านบ่อหลวง	๑๘๖	๑	-	บ่อเกลือใต้	บ่อเกลือ	๕๕๒๒๐
บ้านฝักเหือก		๗	-	บ่อเกลือใต้	บ่อเกลือ	๕๕๒๒๐
บ้านยอดดอยวัฒนา		๑๐	น้ำยาว-บ่อเกลือ	บ่อเกลือใต้	บ่อเกลือ	๕๕๒๒๐
ยอดดอยวัฒนาสาขาน้ำหมาว		๙	-	บ่อเกลือใต้	บ่อเกลือ	๕๕๒๒๐
บ้านนาบง		๑๔	นาบง - บ่อเกลือ	บ่อเกลือใต้	บ่อเกลือ	๕๕๒๒๐
บ้านบ่อหลวงสาขาห้วยโป่ง	-	๑๕	บ่อเกลือ-เฉลิมพระเกียรติ	บ่อเกลือใต้	บ่อเกลือ	๕๕๒๒๐
บ้านบ่อหยวก	๐	๓	บ่อเกลือ-เฉลิมพระเกียรติ	บ่อเกลือเหนือ	บ่อเกลือ	๕๕๒๒๐
บ้านขุนน้ำน่าน	๑๘๐	๑	๑๐๖๑	บ่อเกลือเหนือ	บ่อเกลือ	๕๕๒๒๐
บ้านท่าทางหลวง	๑๐๐	๒	-	ภูฟ้า	บ่อเกลือ	๕๕๒๒๐
บ้านสบมาง		๔	-	ภูฟ้า	บ่อเกลือ	๕๕๒๒๐
บ้านปางกอม	๑๒๕	๕	-	ชนแดน	สองแคว	๕๕๑๖๐
บรรณโคกิชู้		๘	-	ชนแดน	สองแคว	๕๕๑๖๐
บ้านสองแคว		๕	ท่าวังผา-เชียงคำ	นาไร่หลวง	สองแคว	๕๕๑๖๐
บ้านปางปุก	๒๕๑	๒	-	นาไร่หลวง	สองแคว	๕๕๑๖๐
สมาคมพยาบาลไทย	๑๓๕	๑	-	นาไร่หลวง	สองแคว	๕๕๑๖๐
บ้านน้ำโมง		๖	-	นาไร่หลวง	สองแคว	๕๕๑๖๐
บ้านผาสิ่งห้	๙๒	๕	-	ยอด	สองแคว	๕๕๑๖๐
บ้านสะเก็น	๙๕	๑	เชียงคำ-ท่าวังผา	ยอด	สองแคว	๕๕๑๖๐
บ้านผาหลัก	๑๐๕	๓	ท่าวังผา เชียงคำ	ยอด	สองแคว	๕๕๑๖๐
บ้านปางสำน	๑๔๓	๔	ผาหลัก-ปางสำน	ยอด	สองแคว	๕๕๑๖๐

ตาราง ข้อมูลติดต่อ ที่อยู่สถานศึกษา โรงเรียนสังกัดสำนักงานเขตพื้นที่การศึกษาประถมศึกษาน่าน เขต ๒ จังหวัดน่าน(ต่อ)

สถานศึกษา	เลขที่	หมู่	ถนน	ตำบล	อำเภอ	รหัสไปรษณีย์
บ้านเปียงซ้อ	๑	๔	-	ขุนน่าน	เฉลิมพระเกียรติ	๕๕๒๒๐
บ้านห้วยฟอง		๖	-	ขุนน่าน	เฉลิมพระเกียรติ	๕๕๑๓๐
บ้านด่าน		๓	-	ขุนน่าน	เฉลิมพระเกียรติ	๕๕๒๒๐
บ้านบวกลู้อ	๗๘	๑๓	-	ขุนน่าน	เฉลิมพระเกียรติ	๕๕๒๒๐
บ้านกัวจันทร์(เสริมทวัฒน์ อุปถัมภ์)	๑๓๒	๑๐	-	ขุนน่าน	เฉลิมพระเกียรติ	๕๕๑๓๐
บ้านปางหก	-	๕	-	ห้วยโก๋น	เฉลิมพระเกียรติ	๕๕๑๓๐
บ้านห้วยโก๋น	๓๑๑	๑	น่าน-เฉลิมพระเกียรติ	ห้วยโก๋น	เฉลิมพระเกียรติ	๕๕๑๓๐
บ้านน้ำช้างพัฒนา	๑๙๙	๑๑	-	ขุนน่าน	เฉลิมพระเกียรติ	๕๕๒๒๐
บ้านน้ำรีพัฒนา		๑๒	-	ขุนน่าน	เฉลิมพระเกียรติ	๕๕๒๒๐
บ้านสบป็น	๑๕๐	๒	ทุ่งช้าง-เฉลิมพระเกียรติ	ห้วยโก๋น	เฉลิมพระเกียรติ	๕๕๑๓๐
บ้านห้วยทรายขาว		๗	-	ห้วยโก๋น	เฉลิมพระเกียรติ	๕๕๑๓๐
หม่อมเจ้าเจริญใจ จิตรพงศ์	๒๐๙	๑	-	ขุนน่าน	เฉลิมพระเกียรติ	๕๕๒๒๐
บ้านกอกจูน		๑๑	ปัว	ภูคา	ปัว	๕๕๑๒๐
บ้านน้ำปัวพัฒนา		๑๒	-	ภูคา	ปัว	๕๕๑๒๐
ท่านผู้หญิงสง่า อิงคุลานนท์	๒๗	๖	-	ภูฟ้า	บ่อเกลือ	๕๕๒๒๐
ตำรวจตระเวนชายแดน ผู้บังคับบัญชาลูกเสือรถไฟ มักกะสัน	-	๑	-	ชนแดน	สองแคว	๕๕๑๖๐

ดำเนินการโดย

ที่ปรึกษา

นายศิริโชค พิพัฒน์เสฐียรกุล

ศึกษาธิการจังหวัดน่าน

นางสาวสุวรินทร์ เพ็ญธัญญการ

รองศึกษาธิการจังหวัดน่าน

คณะผู้ดำเนินการ

คณะทำงานการบริหารจัดการข้อมูลสารสนเทศด้านการศึกษาจังหวัดน่านประจำปี พ.ศ.2566

บรรณาธิการ

นางสกนธ์รัตน์ วงษ์ศิริโชติ

นักวิเคราะห์นโยบายและแผนชำนาญการ

ปฏิบัติหน้าที่ ผู้อำนวยการกลุ่มนโยบายและแผน

นางพชชนันต์ พรหมจรรย์

นักวิเคราะห์นโยบายและแผนชำนาญการ

นายจิระวัฒน์ อินท่า

นักวิเคราะห์นโยบายและแผนชำนาญการ

นางสาวนนวรรณ์ ณีวัง

นักวิชาการคอมพิวเตอร์ปฏิบัติการ

พิมพ์และจัดทำรูปเล่ม

นางสาวนนวรรณ์ ณีวัง

นักวิชาการคอมพิวเตอร์ปฏิบัติการ

หน่วยงานผู้จัดทำ

กลุ่มนโยบายและแผน สำนักงานศึกษาธิการจังหวัดน่าน

ข้อมูลสารสนเทศด้านการศึกษา
ของจังหวัดน่านประจำปีการศึกษา **2566**
(ข้อมูล ณ **10** พฤศจิกายน **2566**)

NAN ONE TEAM



กลุ่มนโยบายและแผน
สำนักงานศึกษาธิการจังหวัดน่าน

เลขที่ ๕๐๖/๒ ถนนสุนทรเทพ ตำบลในเวียง อำเภอเมืองน่าน จังหวัดน่าน ๕๕๐๐๐
โทรศัพท์ ๐๕๔-๗๑๙๕๘๗ โทรสาร ๐๕๔-๗๑๙๕๘๘